

Los precios mundiales de los alimentos bajan un 14,5% comparado con el pasado año

El índice de precios de los alimentos de la FAO, un organismo de Naciones Unidas que se dedica a la agricultura y la alimentación, registró una bajada de los precios de los alimentos, al finalizar febrero, del 14,5% respecto al mismo mes del año anterior.

La novedad más destacada del pasado mes de febrero fue una subida de las cotizaciones de los aceites vegetales y una leve recuperación de los precios de la carne, mientras que por el contrario bajaron los cereales, el azúcar y los productos lácteos.

La bajada del trigo la atribuyen a la escasa actividad comercial y a las expectativas sobre la abundancia constante de suministro para la exportación durante el resto de la campaña comercial. Respecto al maíz, los precios de enero fueron solo ligeramente inferiores,

sostenidos por las grandes compras de varios países.

El precio de la leche en febrero cayó el 2,1% respecto al mes de ene-

mercado estaba bien abastecido para sus necesidades más inmediatas. Además, tampoco ha ayudado las ventas de leche descremada procedente de la intervención pública en la Unión Europea.

El repunte de la carne ha sido sobre todo en ganado vacuno debido a la limitación de la oferta tanto en Australia como en Estados Unidos, mientras que los precios de la carne de cerdo en los mercados mundiales se han sostenido por la política de intervención de canales mediante

almacenamiento privado en la Unión Europea.

Los precios del azúcar bajaron un 6,2% movido por unas previsiones de buena cosecha en Brasil, el mayor productor y exportador azucarero del mundo que elabora a partir de la caña de azúcar.

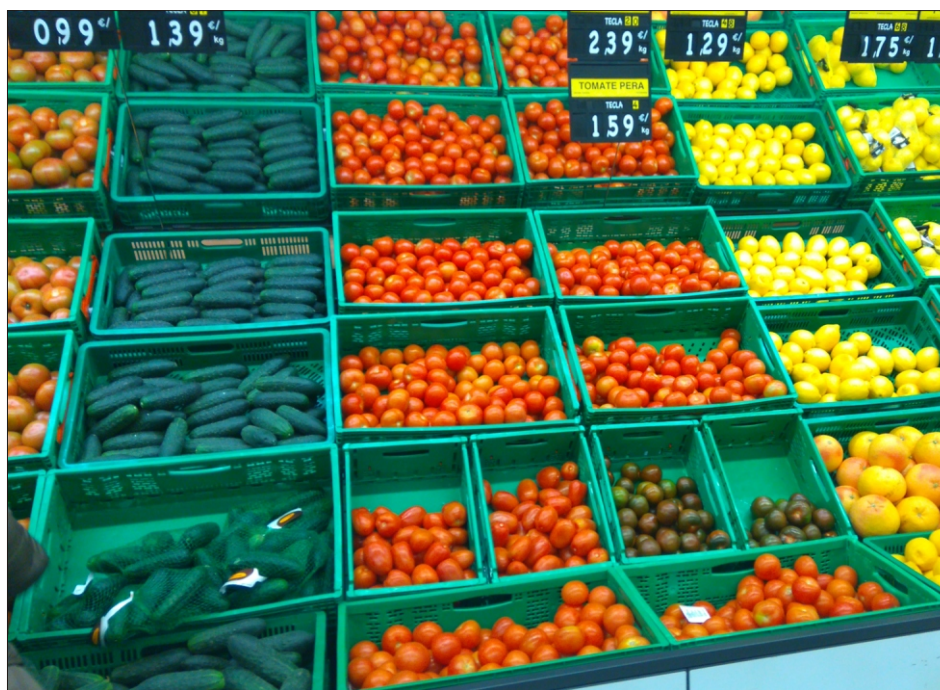

**PIDE CITA EN ASAJA PARA TRAMITAR LAS AYUDAS DE LA PAC.
DIRÍGETE A LA OFICINA QUE TE ES MÁS PRÓXIMA
O A LA QUE VAS HABITUALMENTE**

CURSO DE BIENESTAR ANIMAL

La organización agraria ASAJA ha impartido en la última semana de febrero en sus aulas de formación de León capital un **curso sobre Bienestar Animal** dirigido a ganaderos y profesionales que se dedican al transporte y manejo de los animales.

En este curso se imparten las materias recogidas en la normativa que ha servido para su homologación por parte de la Junta de Castilla y León, y es imprescindible para el ejercicio de la profesión ganadera, ya que sin estos conocimientos no se cumple con las obligaciones de la condicionalidad en las ayudas de la PAC. También, el certificado acreditativo se requiere para el transporte de animales, bien de uso privado o de forma profesional.

SUPERFICIE DE CEREAL ASEGURADA

Según datos que se han dado a conocer, en la provincia de León se aseguró en la actual campaña, contra riesgos integrales que incluyen la sequía y otras contingencias, un total de 20.700 hectáreas de cereal en secano, sobre una superficie total cultivada del entorno de las 70.000 hectáreas.

El seguro abarca pues tan solo el 29,6% de toda la superficie sembrada. De toda la **superficie asegurada**, el 56% corresponde al colectivo de seguros agrarios de ASAJA de León, el más importante en la provincia. La mayoría de la superficie que no se ha asegurado, se asegura en primavera contra los daños de pedrisco e incendio.

REDUCIR AZÚCAR

La compañía **British Sugar**, propietaria de las fábricas de Azucarera Iberia en España, y en concreto de la fábrica de La Bañeza, está planeando reducir su producción de azúcar en la próxima campaña con el fin de disminuir sus existencias antes de finalizar el periodo de cuotas.

En el mes de octubre disponía de existencias por importe de 530.000 toneladas, y las quiere bajar hasta las 100.000 toneladas al finalizar la próxima campaña.

Estos planes afectan a sus 4 plantas en Reino Unido, pero no a las 4 plantas que tiene en España, una de ellas la de La Bañeza.

UNA LEY EUROPEA DE SANIDAD ANIMAL

Los europarlamentarios han dado su aprobación unánime a la **Ley de Sanidad Animal de la Unión Europea**. Esta ley vincula por primera vez el bienestar de los animales con la salud animal y la sanidad pública y enfatiza en el uso responsable de los antibióticos. La ley dará poder a la Comisión para tomar medidas urgentes de manera rápida e inmediata cuando la situación lo aconseje, y tiene como uno de sus principales pilares la prevención.

Se elaborarán planes de contingencia involucrando a las asociaciones de ganaderos, asociaciones veterinarias y organizaciones de defensa del bienestar animal.

SE ABREN NUEVOS CAMPOS PARA LA MEJORA DE LAS ALUBIAS

Un equipo de investigadores de varios países, entre ellos España, han conseguido descifrar el **genoma de la judía común**. Esto contribuirá a mejorar el cultivo en algunas características claves como duración del ciclo, porte, resistencia a la sequía, calidad nutricional, o resistencia a enfermedades. La semilla de esta legumbre, muy importante en la provincia de León, ha experimentado pocas mejoras genéticas a lo largo de la historia ya que no ha sido interesante económicamente para las multinacionales que se dedican a esto. Este avance científico abre la puerta a que en un razonable espacio de tiempo se encuentren en el mercado semillas que aporten valor a este cultivo, uno de los más extendidos por todo el mundo.

CAMBIOS EN LA CÚPULA DE CAJAMAR

El Consejo Rector de la entidad financiera **Cajamar** acordó oficialmente el 26 de febrero la sustitución de su presidente, Juan de la Cruz Cárdenas, por el que hasta ahora era director general de Cooperativas Agroalimentarias, Eduardo Bahamonde.

La entidad informa que se trata de una decisión estratégica con la vista puesta en nuevos procesos de concentración de las cajas rurales de España.

Este acuerdo, junto con los nuevos consejeros que conformarán el Consejo Rector, tendrá que ser ratificado por la Asamblea General que tendrá lugar el 27 de abril.

Campo Leonés

PRESIDENTE:
Arsenio García Vidal

SECRETARIO GENERAL:
José Antonio Turrado Fernández

COLABORADORES TÉCNICOS:
Juan M. Alonso Lorenzana
Jesús A. Arias García
Conchi Antolín Espadas
Mercedes Carnicero Baza
Isabel Quijada Castaño
Eduardo de la Varga de la Varga
Beatriz Cañón Sánchez
Gonzalo Fernández Arias
Elena Santín Fernández
Justina Bello Bello
Laura Granja Orejas

EDITA:



Oficina en León:
Paseo de Salamanca nº 1 bajo
24009 León
Telf.: 987 245 231
Fax: 987 876 012

Correo electrónico:
asaja@asajaleon.com

Internet:
www.asajaleon.com

Oficina en La Bañeza:
Plaza Romero Robledo, 3 bajo
24750 La Bañeza (León)
Tfno.: 987 640 827

Oficina en Santa María del Páramo:
Avda. Reino de León, 28
Tfno.: 987 351 508

Oficina en Valencia de Don Juan:
C/ Federico García Lorca, 11
24200 Valencia de Don Juan (León)
Tfno.: 987 751 511

Oficina en Sahagún:
C/ Herrería, 2
24320 Sahagún (León)
Tfno.: 987 780 781

Oficina en El Bierzo:
C/ Batalla de Lepanto, 8 Entrepr.
24403 Ponferrada (León)
Tfno.: 987 456 157

Oficina en Carrizo:
Avenida Puente de Hierro, 74
24270 Carrizo de la Ribera (León)
Tfno.: 987 357 409

PUBLICIDAD



IMPRIME:
Ediciones y Publicaciones
Astorganas, S.A.

TIRADA DE ESTE NÚMERO:
4.000 ejemplares

DISTRIBUCIÓN GRATUITA

DEPÓSITO LEGAL:
LE/704-1989

Editorial



José Antonio Turrado

Préstamos al dos por ciento

La publicidad de uno de nuestros anunciantes en este medio, una institución muy reconocida por los agricultores y ganaderos leoneses, y por nosotros, ofrece tipos de interés desde el 2 por ciento. Independientemente que puedan bajar más, pues el Banco Central Europeo ofrece el dinero sin coste alguno, entiendo que un préstamo al 2 por ciento es una buena herramienta para afrontar inversiones y modernizar la explotación, y que en teoría abre puertas a los jóvenes, cuyos padres, hace treinta años, pagaban más del 15 por ciento por la misma operación. En los próximos años habrá competencia en la banca, y si quieren mantener los clientes en los pueblos, tendrán que ofrecer los servicios de una banca cercana, con pocas comisiones, e intereses reducidos, entre otros servicios.

Y dicho esto, me preocupa que los plazos de amortización no siempre sean los más razonables, que no tengan en cuenta algunas vicisitudes

que en un momento determinado atraviesa un subsector o una explotación, o me preocupa que no se estudien convenientemente las operaciones denegando a quién no se lo merezca, o se excedan exigiendo garantías y avales.

Y por último, me preocupa todavía más que, siendo aparentemente apetecibles estos préstamos, y necesitando como se necesitan en cuestiones como la modernización de las explotaciones y el amueblamiento de los regadíos, no haya más demanda, pues eso indica que la rentabilidad del sector está cogida con pinzas y cuesta mucho devolver lo que se presta.

Pero como quiera que en el campo somos buenos pagadores, que cumplimos nuestros compromisos quitándonos si hace falta el pan de la boca, lo razonable es que adaptemos el producto financiero a las circunstancias de cada momento y no paremos, bajo ningún concepto, la necesaria renovación del campo.

TODOS TUS SEGUROS GENERALES, LOS ASEGUROS AGRÍCOLAS Y LOS SEGUROS GANADEROS, SIEMPRE CON ASAJA PIDENOS PRECIOS Y CONDICIONES SIN COMPROMISO, Y TE HAREMOS LA MEJOR OFERTA CON LAS PRINCIPALES COMPAÑÍAS DE SEGUROS CON LAS QUE TRABAJA NUESTRA CORREDURÍA

ASAJA ha solicitado a la Junta un Plan de Abandono Indemnizado para los ganaderos a los que se les deje de recoger la leche

La organización agraria ASAJA de Castilla y León se ha dirigido a la consejera de Agricultura y Ganadería de la Junta de Castilla y León, Milagros Marcos, solicitando un plan de abandono voluntario indemnizado de la producción de leche. Este plan de abandono iría dirigido exclusivamente a los ganaderos que tengan que dejar obligatoriamente la actividad al no encontrar un comprador que se haga cargo de la producción. La ayuda, que sería anual y por un periodo de 5 años, compensaría parte de la inversión realizada y dotaría de liquidez a las explotaciones para reconvertirse de una forma ordenada hacia otros subsectores agro-ganaderos.

ASAJA estima que a partir de primeros de abril, fecha en la que vencen algunos de los contratos actualmente en vigor, podrían quedar en Castilla y León varias decenas de ganaderías sin empresa que recoja la leche –algunas ya han recibido estos días la comunicación por escrito–, viéndose obligadas a tirar cada día la

mercancía, como producto perecedero que es.

ASAJA considera que los poderes públicos tienen que ofrecer una solución para estos ganaderos, que en la mayoría de los casos llevan ya varios meses perdiendo mucho dinero, y que ahora se quedan en el más absoluto desamparo haciendo frente a sus obligaciones con los bancos y con los proveedores, sin obtener recursos por no tener comprador para el producto. Este plan de abandono que solicita ASAJA tendría un efecto beneficioso para el ganadero que se quede en activo, pues se produciría una reducción de la producción en un momento de excedentes, y como consecuencia de ello un posible repunte de los precios.

ASAJA apela a la receptividad y compromiso del que ha hecho gala la consejera para que reciba esta propuesta con el interés que se merece, y dé cuanto antes una respuesta satisfactoria que traiga un poco de tranquilidad a un sector que vive un momento especialmente convulso.

REUNIÓN DE LÚPULO EN BRUSELAS

Arsenio García Vidal e Isidoro Alonso asistieron la pasada semana en Bruselas a la reunión del **Grupo de Trabajo Lúpulo** del Copacogeca, y a la reunión posterior del Grupo de Diálogo Civil del Lúpulo de la Comisión Europea. En ambas reuniones se abordaron cuestiones relacionadas con las existencias y mercado del lúpulo, constatándose una situación puntual de escasa oferta y precios al alza, ya que en los grandes países productores ha habido dos años con malas producciones. Se abordaron cuestiones relacionadas con la certificación del lúpulo con destino a la industria cervecera, y se puso encima de la mesa la necesidad de que se autoricen productos fitosanitarios eficaces que respondan a las demandas del sector.

En la foto, Arsenio García, Isidoro Alonso, y el presidente del Grupo de Trabajo Lúpulo, el francés Bernar Ingwiller.

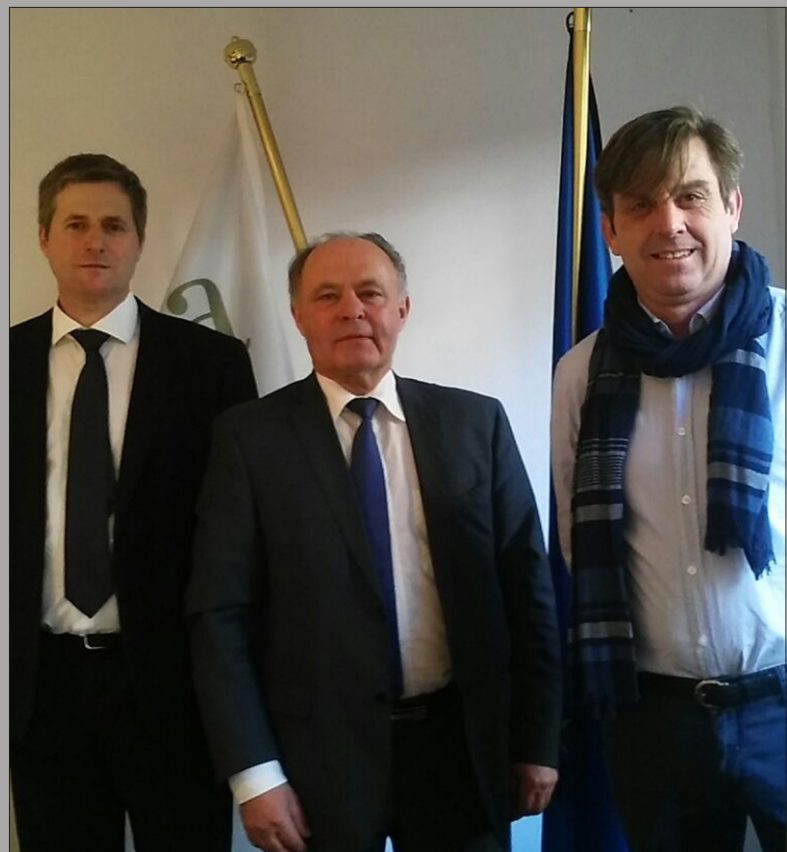

PRÉSTAMO INVERSIÓN AGRARIO de CAJA RURAL



MODERNIZAR TU EXPLOTACIÓN, NUNCA FUE TAN FÁCIL

CONDICIONES MEJORADAS

Porque tienes el Préstamo Inversión Agrario de Caja Rural, con unas condiciones inmejorables:

- Hasta el 100 % de la inversión.
- Desde el 2% de interés.
- Hasta 7 años de amortización.

No encontrarás un modo más sencillo y eficaz, de actualizar y mejorar tu explotación. Ven a tu oficina más cercana de Caja Rural e infórmate.



Oficinas en LEÓN:

Valencia de Don Juan

C/ Virgen del Castillo, 10

Astorga

Pl. del Obispo Alcolea, 5

Santa María del Páramo

C/ Cirilo Santos, 27

La Bañeza

C/ Escultor Rivera, 15

Toral de los Guzmanes

Plz. Sol Grande, s/n.

TAMBIÉN EN NUESTRAS 5 OFICINAS EN LEÓN CAPITAL Y 3 EN PONFERRADA.

ASAJA advierte a las administraciones que nada se ha hecho para frenar el desorbitado precio del abono

Los agricultores europeos piden medidas para que bajen los precios de los fertilizantes

ASAJA Castilla y León respalda al Copa-Cogeca, el colectivo que agrupa a cooperativas y organizaciones agrarias europeas, en su queja por la inacción de las autoridades comunitarias ante la intolerable subida de los precios de los fertilizantes, que están segando la rentabilidad de las explotaciones agrarias, unos altos precios incomprensibles en un contexto de precios bajistas en las materias primas.

Como lleva denunciando ASAJA desde hace más de un año, la tendencia a la baja de los precios de la energía (desde el petróleo al gas natural) no ha desembocado en una reducción proporcional del precio de los fertilizantes, desde la fase de la mezcla en fábrica, pasando por la distribución, hasta la explotación. Los fertilizantes suponen una parte fundamental en los costes de explotación, costes que en las últimas campañas cerealistas, con precios internacionales muy bajos, están segando la rentabilidad de los agricultores.

Este hecho ya centró la protesta de ASAJA en la tractorada organizada en septiembre en Soria, “pero las administraciones nada han hecho al respecto y nos encontramos con una nueva campaña de primavera en puertas en la misma o peor situación”, subraya ASAJA.

Hay que tener en cuenta que en estos meses previos a la primavera se registra en Castilla y León un “pico” de consumo de abonos, especialmente los nitrogenados. En conjunto, en Castilla y León se demandan cada campaña

agrícola cerca de 1.230.000 toneladas de fertilizantes (sumando nitrogenados, fosfatados y potásicos), alrededor del 25 por ciento del consumo nacional.

En la misma línea, Copa-Cogeca ha dirigido una carta a la comisaria europea de Comercio, la señora Cecilia Malmström, en la que se queja de que la bajada significativa de los precios de los mercados globales de la energía, incluso con la apreciación del dólar respecto al euro, no haya desembocado en una reducción proporcional del precio de los fertilizantes minerales a lo largo de la totalidad de la cadena, desde la fase de mezcla, a la de explotación, pasando por la distribución. En la misiva, el presidente de Copa-Cogeca, Pekka Pesonen admite que existen herramientas que permiten gestionar el riesgo en el mercado de los fertilizantes minerales, “pero estas resultan de todo inapropiadas y no

están al alcance de las explotaciones agrarias”.

El representante de los agricultores europeos critica las tasas y aranceles aplicados en las fronteras de la Unión Europea, que están presionando los precios al alza e impidiendo el aumento de la competencia en el mercado interior. Como propuestas concretas, los agricultores europeos le han pedido a la comisaria de Comercio que tenga en cuenta el sector de los fertilizantes en las fases de desarrollo y planificación de las actuales negociaciones bilaterales de comercio de la Unión Europea y que se dé más transparencia a los mercados de fertilizantes globales, por parte de las direcciones generales implicadas, entre otras la de Agricultura. Hay que recordar que de los cinco millones de toneladas de abono que se consumen en España, alrededor del 45 por ciento proceden de la importación.

ASAJA promueve una plataforma de ganaderos afectados a los que la industria no le compre la leche

La organización agraria ASAJA de León ha iniciado gestiones para agrupar a todos los ganaderos a los que la industria láctea le deje de recoger la leche, lo que en principio comenzaría a ocurrir a partir del 1 de abril cuando expiran la mayoría de los contratos. Por ahora ya han recibido carta comunicando la rescisión de las relaciones contractuales ganaderos proveedores de la cooperativa Cea Esla y de la empresa quesera Piedra de los Mártires, S.L., ambas de la provincia de León. En la situación actual de mercado, es muy difícil que los ganaderos a los que abandone una industria los recoja otra, ya que todas tienen ganaderos proveedores habituales con capacidad de incrementar la producción, por lo que es complicado encontrar destino a esta leche salvo con la interacción directa de las

administraciones públicas. Únicamente una decisión política podrá evitar que se cierren ganaderías en la provincia de León por falta de comprador, unas ganaderías que por lo general son explotaciones familiares en zonas de montaña, con pocas alternativas para otra actividad económica.

ASAJA está promoviendo una plataforma de afectados y se ha ofrecido a coordinarse con otras organizaciones agrarias para exigir soluciones al ministerio de Agricultura y a la Junta de Castilla y León, quienes deben garantizar un comprador que pague la producción a precios de mercado. Si esto no fuera posible, ASAJA está pidiendo que se les indemnice durante cinco años para que puedan hacer una reconversión ordenada hacia otros subsectores agrícolas y ganaderos.

Aunque es otra problemática distinta, existe otro grupo de ganaderos leoneses que están vendiendo toda su producción o parte de ella a precios de derribo, entre 18 y 25 céntimos de euro el litro, lo que afectaría a la venta diaria de 184.000 litros. Unos 336.000 litros se están vendiendo entre 26 y 30 céntimos por litro. Las ventas por encima de 30 céntimos de euro el litro escasamente afectan a 130.000 litros diarios (el 20% de las entregas diarias). Algunas empresas relevantes en el sector han anunciado verbalmente bajadas de tres céntimos de euro el litro a partir del 1 de abril.

CUESTIONES A TENER EN CUENTA EN LA COMPRA VENTA DE DERECHOS DE LA PAC

1. En la compra venta o arrendamiento de derechos de la PAC, sin tierras, **se pierde el 20% del valor de cada derecho**, que se reintegra en la reserva nacional (salvo que los derechos los adquiera un agricultor que inicia la actividad).
2. Los derechos, si son vendidos o arrendados sin tierras, **están sujetos al pago del 21% del IVA** por parte del comprador y que el vendedor, si está en el Régimen Especial Agrario del IVA, ha de ingresar en Hacienda.
3. Si la cesión o arrendamiento de los derechos es con tierras, están **grabados por el Impuesto de Trasmisiones Patrimoniales** (8%).
4. **El vendedor ha de declarar en su IRPF los ingresos que obtenga** de estas operaciones, que tributan de forma distinta según sean arrendamiento o venta.
5. ASAJA aconseja que **estas operaciones de compra venta de derechos estén suficientemente documentadas**, con copia para ambas partes, al margen de cubrir y firmar el impreso que se ha de presentar en la Administración. Se comprobará que quién firma es el titular real de los derechos.
6. El pago por lo general se debe de hacer **por transferencia bancaria**. Este sistema es obligatorio para pagos iguales o superiores a 2.500 euros.



Concentración de ganaderos ante las Cortes de Castilla y León

Las organizaciones agrarias, entre ellas ASAJA, protagonizaron el martes día 8 de marzo un acto de protesta ante las Cortes de Castilla y León, por la grave crisis del sector lácteo, que se respaldó por tres centenares de ganaderos de toda la comunidad autónoma. Los representantes de los ganaderos se entrevistaron con la presidenta de las Cortes, Silvia Clemente, acompañada por todos los miembros de la Mesa, así como por los portavoces de todos los grupos políticos con representación en la Cámara. Todos ellos adquirieron el compromiso de defender, desde el poder legislativo, los intereses de los ganaderos, y se solidarizaron con unos ganaderos que, en palabras de Silvia Clemente, “se merecen que se remunere su trabajo, un trabajo sacrificado que le quita

lo que todos más deseamos, tiempo para dedicarlo a lo que nos gusta”, y es que, efectivamente, con

las vacas hay que trabajar mañana y tarde los trescientos sesenta y cinco días del año.

Revisión de equipos de tratamientos fitosanitarios

La Asociación de Juntas Agropecuarias de León comenzó el lunes día 14 el servicio de revisión de equipos de tratamientos fitosanitarios con la homologación de la Junta de Castilla y León. La asociación, en la que está integrada ASAJA y otras asociaciones, prestará el servicio desplazándose con una unidad móvil a cada una de las localidades, donde se revisarán los equipos para que cumplan con la normativa en vigor. Este servicio es el que ha recomendado ASAJA, las juntas agropecuarias locales y otras asociaciones, al ser un servicio sin ánimo de lucro gestionado por los propios agricultores. La tarifa inicial es de 50 euros más impuestos por cada uno de los equipos que pasen la inspección.

Sube la prevalencia de la tuberculosis

Los datos oficiales de la campaña de saneamiento ganadero del año 2015 en la provincia de León reflejan un incremento de la prevalencia a la tuberculosis bovina, pasando del 0,91% de 2014 al 1,29% de 2015, y siendo significativa y difícil de explicar la presencia de la bacteria en explotaciones de leche. Esta prevalencia se incrementó también en las provincias de Valladolid y Soria. Respecto a la brucelosis bovina, la prevalencia se ha reducido hasta el 0,70%, dos puntos porcentuales menos que el año ante-



rior, pero aún así es la más alta, con diferencia, de todas las provincias de Castilla y León. La Junta no ha hecho públicos los

datos de positividad en especies cinegéticas que provocan contagio cruzado con las especies domésticas.

REPRESENTANTE EN EL PARQUE DE BABIA Y LUNA

La organización agraria ASAJA ha nombrado al joven ganadero José María Alonso, con explotación de vacuno en Abelga de Luna y Villasecino, representante del sector en el **Patronato del Parque Nacional de Babia y Luna**. Esta figura de protección es de reciente creación y la Junta de Castilla y León publicará en breve la composición del patronato y convocará la primera reunión.

El sector ganadero tiene que hacer valer su presencia en el patronato para defender la compatibilidad de la figura de protección con la actividad económica ganadera, y para pedir compensaciones justas por los daños que provoque la fauna, entre otras cuestiones.

ÉXITO EN LAS REUNIONES INFORMATIVAS

El viernes día 18 se celebró en Ponferrada la última de las **reuniones informativas** por cabeceras de comarca que había programado la organización agraria ASAJA, y que se han saldado con un gran éxito de asistencia. La organización ha abordado la problemática del sector centrándose en las cuestiones más importantes de cada comarca agrícola que se ha visitado, y se ha dado amplia información sobre los cambios más destacados de las ayudas de la PAC, que se están tramitando en estos momentos. ASAJA ha informado de los derechos de pago base y pago verde, de las ayudas asociadas, de los programas agroambientales, y de las ayudas a zonas desfavorecidas de montaña. Muchas dudas han tenido que ver con las transferencias de derechos y la fiscalidad que le afecta, así como sobre los requisitos que han de cumplir los agricultores y las explotaciones que perciben ayudas.

FIJADAS LAS AYUDAS DE LA PAC AL VACUNO LECHERO

El FEGA ha hecho público el importe definitivo de las **ayudas asociadas al vacuno de leche** solicitadas en la PAC de 2015.

Para las primeras 75 vacas de la explotación, la ayuda ha quedado en 120,51 euros por vaca en zonas no de montaña y de 123,60 euros por vaca en explotaciones de zonas de montaña.

A partir de la vaca número 76 de la explotación, la ayuda es de 58 euros en zonas no de montaña y de 59,73 euros en zonas de montaña.

REUNIONES CON REMOLACHEROS

La Azucarera de La Bañeza está celebrando una serie de reuniones con agricultores de distintos colectivos, pueblos o comarcas, de cara a incentivar las siembras de remolacha para esta campaña 2016/2017. En estos encuentros, los agricultores están poniendo sobre la mesa las quejas por las fechas de entrega de la remolacha, la organización de las entregas, los elevados descuentos, los costes del transporte, los compromisos vinculados a las ayudas de la PAC, la propia remuneración económica de este cultivo, o el trato que reciben en general por parte de la propia compañía. Los agricultores no comparten tampoco la política de la empresa de monopolizar el mercado de las semillas excluyendo a organizaciones agrarias y otros distribuidores.

USO RESPONSABLE DE LOS ANTIBIÓTICOS

Por iniciativa de Vetresponsable se ha publicado la **“Guía de uso responsable de medicamentos veterinarios en ganado bovino”**. Esta guía se ha elaborado por un equipo multidisciplinar de expertos de distintos ámbitos de la sanidad animal.

Constituye una herramienta de gran utilidad especialmente para los veterinarios, por su papel en la correcta prescripción y uso de los medicamentos, pero también para los ganaderos, que deben de controlar todos los aspectos técnicos de la granja, incluida la sanidad de la explotación.

Existe una guía similar en apicultura, animales de compañía, equino y porcino.

RECONOCIMIENTOS A NEW HOLLAND

Un año más la marca de tractores y maquinaria agrícola New Holland ha sido reconocida por su **labor de innovación** y ha recibido por parte del jurado de FIMA 2016 dos premios como novedades técnicas.

El nuevo cajón de cribas Triple-Clean para cosechadoras y el nuevo sistema de filtrado en cabinas Blue Cab4 para las vendimiadoras y fruteros New Holland, ha sido lo que ha llamado la atención y consideración del jurado.

AYUDA AL CEBO DE NOVILLOS

El Fondo Español de Garantía Agraria ha fijado el importe de la **ayuda asociada para explotaciones de vacuno de cebo** correspondiente a la pasada campaña 2015.

En el caso de animales cebados que a su vez han nacido en la propia explotación, el importe de ayuda es de 32,7 euros por animal, mientras que si los animales cebeados entraron en el cebadero procedentes de otra explotación, el importe es de 19,57 euros por animal. Cataluña es la comunidad autónoma que más animales cebea nacidos fuera de sus explotaciones, y Castilla y León la que más cebea de animales nacidos en la explotación del solicitante.

Estos importes han sido superiores a los inicialmente previstos, al no alcanzar el importe máximo de animales cebados.

ASAJA ha clausurado en Santa María del Páramo un curso de incorporación de jóvenes al sector agrario

La organización agraria ASAJA de León ha clausurado un curso de Incorporación de Jóvenes a la Empresa Agraria que durante 38 días se ha impartido en las aulas de formación de la organización en su sede de Santa María del Páramo. El curso, homologado por la Junta de Castilla y León, acredita la formación suficiente para incorporarse a la agricultura y poder acceder a las ayudas por primera instalación, ayudas a planes de mejora, así como asignación de derechos de pago base de la reserva nacional e incremento



del valor de los derechos de pago base.

En este curso de formación han dado clase 19 profesores, del equipo técnico de ASAJA y personal colaborador, que han impartido materias de producción animal, agronomía, prevención de riesgos laborales, política agraria comunitaria, gestión de explotaciones, fiscalidad, nuevas tecnologías y legislación agraria entre otras.

Los 27 alumnos, hombres y mujeres, todos menores de 40 años, se desplazaron desde distintos puntos de la provincia, y tienen previsto incorporarse al sector en una gran diversidad de subsectores productivos, destacando la agricultura extensiva con base mayoritariamente en

los cereales, y la ganadería de vacuno de carne.

ASAJA imparte cursos de formación al sector agrario, en distintas materias, desde la incorporación de España a la Unión Europea, hace ahora 30 años. Aproximadamente el sesenta y cinco por ciento de los jóvenes que se incorporan a la agricultura cada año en la provincia de León, han recibido la formación en ASAJA y tramitan su expediente en los servicios técnicos de la organización.

Más del noventa y cinco por ciento de los jóvenes que se han incorporado al campo en las dos últimas décadas lo han hecho a través de una organización agraria y permanecen como socio de la misma.

NUEVO HORARIO DE OFICINAS

A partir del 1 de marzo, con motivo del inicio de la campaña de ayudas de la PAC, y hasta el 30 de junio que finaliza la campaña de seguros agrarios y declaración del IRPF, las oficinas de ASAJA tendrán un horario más amplio de mañana y tarde de lunes a viernes.

Recordamos que servicios como el de la gestión de la PAC o la declaración del IRPF, se prestan con CITA PREVIA.

COMPRO/VENDO

VENDO:

BARREIROS 35CV, en buen estado y una bomba de riego.
Teléfono: 609 965579

VENDO:

Carro para tubería de riego.
Teléfono: 659 459385

VENDO:

Tanque de leche 1.100 litros
Teléfono: 987 337593

VENDO:

Motor de regar JOHN DEERE, 4 cilindros con bomba CAPRARI 2/80, 2000 horas. Excelente estado. Buen precio.
Teléfono: 630 965432

VENDO:

Rebaño 175 ovejas
Teléfono: 609 968132

VENDO:

Cosechadora JOHN DEERE CWS 1550
Teléfono: 606 761658

VENDO:

Descoronadora y carro apañador basculante de remolacha.
Teléfono: 653 822817

VENDO:

Arado OVLAC de ballesta sin tajo variable; sulfatadora LEY de 600l
Teléfono: 696 520412

VENDO:

500 ovejas, raza ASSAF, excelentes productoras de leche, en Valencia de Don Juan (León)
Teléfono: 625 330033

VENDO:

Anclaje tractor para Pala Mareta-León; un cazo para cargar remolacha. Todo en buen estado
Teléfono: 987 337022

VENDO:

Abono oveja, gallinaza.
Teléfono: 616 401050 y 629 801769

VENDO:

Arcón grande de ganado en Gordaliza del Pino.
Teléfono: 987 784070 y 695 916714

VENDO:

Tractor JOHN DEERE 2130 con pala de 4 bombines.
Teléfono: 675 911631

VENDO:

Rastro hilerador de 5 soles en buen estado
Teléfono: 620 921353

VENDO:

Toro limusin de 3 años, 4 vacas rubias nuevas preñadas; un arado PANIAGUA seminuevo de 3 vertederas reversible y disco BCS de 4 discos.
Teléfono: 696 425303

VENDO:

4 levanta huellas flotantes y una tabla niveladora SOLA 194 Trisem.
Teléfono: 620 316935

VENDO:

Forraje de veza en nave o puesta en destino.
Teléfono: 627 432974

VENDO:

Paja, alfalfa, veza forraje y avena forraje. Todo 1º calidad. Se sirve en domicilio.
Teléfono: 620 287471

VENDO:

Alfalfa en rama en paquetón.
Teléfono: 639 919854

VENDO:

Rastra de 4m plegable; Kongskilde de 5m; arado Ovlac de 4 cuerpos; maquina de sulfatar Hardi: sulfatadora para piezas; sinfín 6m largo y 110mm diámetro; 2 rastras más pequeñas.
Teléfono: 605 328991

VENDO:

Forraje de avena con Raygrass; paja de trigo trillada, paquete de 120x70
Teléfono: 629 085781

VENDO:

Plantas de chopo variedades I-214, BUPRESS, UNAL y RASPARGE con certificado de origen y pasaporte fitosanitario
Teléfono: 696 894675 y 987 207931

VENDO:

Cisterna de 3000 litros y una alpacadora marca Gallinae.
Teléfono: 680 984012

VENDO:

Cabezal de maíz Moresil de 7 hileras y Rototiler Agrator de 3 metros con cuchillas nuevas y rodillo Parker.
Teléfono: 607 956630

VENDO:

Rotoempacadora, remolque esparcador y arado OVLAC.
Teléfono: 619 701014

VENDO:

Ternero BLONDE para semental, buena genética. Facilidad de parto, fácil nacimiento.
Teléfono: 676 578822 y 666 456536

VENDO:

Perros de pastor DOBER COIN
Teléfono: 639 336342

VENDO:

Remolque esparcador de 7 Tn
Teléfono: 636 664843

VENDO:

Bomba ITR de presión modelo BTM 80/200 B; cultivador de precisión de 5 surcos MARCHENA; abonadora AGUIRRE de 650 kg; cargador de alpacas
Teléfono: 696 361422

VENDO:

Paja, forraje y alfalfa.
Teléfono: 659 459385

VENDO:

Empacadora NEW HOLLAND.
Teléfono: 987 317109

VENDO:

Arado fijo de 3 surcos; una rastra de hierro flotante de 3.20 m de labor; un deposito de gasoil de 500 litros, sin homologar con bomba eléctrica de 12 voltios, 40l/m.
Teléfono: 669 439480

VENDO:

Paja y hierba en paquete pequeño; leña de roble para chimenea
Teléfono: 696 160188

ALQUILO:

Nave 300m y otra de 400m con agua y luz a 3km de la autovía León-Burgos.
Teléfono: 610 400056

VENDO:

400 paquetes pequeños de hierba de 1º calidad; apañador de remolacha acoplado a remolque JF; cazo de remolacha; trillo de alubias. Interesados llamar por las noches.
Teléfono: 606 217782

VENDO:

Teja vieja, 1500 unidades.
Teléfono: 987 228885

VENDO:

Paja y forraje
Teléfono: 987 783644 y 608 890889

VENDO:

Una empacadora BATLLE modelo 262 trillo convertible con carro agrupa alpacas; una tubería de riego de 3 pulgadas con trineos, aspersores y gomas.
Teléfono: 669 439480

VENDO:

Arado cuatrirsurco fijo de tajo variable, marca KVERNELAND, en buen estado.
Teléfono: 669 439480

VENDO:

Desensilador hidráulico marca Tenías de 2m de corte.
Teléfono: 650 387630

VENDO:

Casa de pueblo en Toral de los Guzmanes a 8 km de Valencia de Don Juan.
Teléfono: 630 582325

VENDO:

Remolque agrícola pequeño de 4000 kg, doble ballesta no basculante en perfecto estado de chapa y ruedas.
Teléfono: 626 517152

VENDO O ALQUILO:

Nave agrícola de 800 m2 A 30km de León, zona Los Oteros.
Teléfono: 692 581547 y 987 214218

VENDO:

Moto Rieju Automix de 50 cm3, 6 velocidades. Muy buen estado
Teléfono: 620 703527

VENDO O ARRIENDO:

Dos parcelas de regadío: 4,25 Ha y 2,22 Ha.
Teléfono: 987 686132

COMPRO:

Tierras de regadío, pago al contado. Zona de Las Grañeras, Villamuñio
Teléfono: 669 519915

COMPRO:

Ovejas y vacas de desecho y de vida. Corderos, cabras y cabritos. Pago al contado.
Teléfono: 639 336342

COMPRO:

Derechos de pago básico, zona de León
Teléfono: 661 714430

COMPRO:

Paja, forraje y alfalfa.
Teléfono: 659 459385

COMPRO:

Tierras de labor de secano o regadío
Teléfono: 676 342844

COMPRO:

Derechos de pago básico. Pago al contado
Teléfono: 610 793249

SE ALQUILA:

Nave ganadera de ovejas de ordeño preparada, 900 m2 de nave construida y más de 20.000 m2 de finca. A 25 km de León.
Teléfono: 629 416047

COMPRO/VENDO

VENDO:

BARREIROS 35CV, en buen estado y una bomba de riego.
Teléfono: 609 965579

VENDO:

Carro para tubería de riego.
Teléfono: 659 459385

VENDO:

Tanque de leche 1.100 litros
Teléfono: 987 337593

VENDO:

Motor de regar JOHN DEERE, 4 cilindros con bomba CAPRARI 2/80, 2000 horas. Excelente estado. Buen precio.
Teléfono: 630 965432

VENDO:

Rebaño 175 ovejas
Teléfono: 609 968132

VENDO:

Cosechadora JOHN DEERE CWS 1550
Teléfono: 606 761658

VENDO:

Descoronadora y carro apañador basculante de remolacha.
Teléfono: 653 822817

VENDO:

Arado OVLAC de ballesta sin tajo variable; sulfatadora LEY de 600l
Teléfono: 696 520412

VENDO:

500 ovejas, raza ASSAF, excelentes productoras de leche, en Valencia de Don Juan (León)
Teléfono: 625 330033

VENDO:

Anclaje tractor para Pala Mareta-León; un cazo para cargar remolacha. Todo en buen estado
Teléfono: 987 337022

VENDO:

Abono oveja, gallinaza.
Teléfono: 616 401050 y 629 801769

VENDO:

Arcón grande de ganado en Gordaliza del Pino.
Teléfono: 987 784070 y 695 916714

VENDO:

Tractor JOHN DEERE 2130 con pala de 4 bombines.
Teléfono: 675 911631

VENDO:

Rastro hilerador de 5 soles en buen estado
Teléfono: 620 921353

VENDO:

Toro limusin de 3 años, 4 vacas rubias nuevas preñadas; un arado PANIAGUA seminuevo de 3 vertederas reversible y disco BCS de 4 discos.
Teléfono: 696 425303

VENDO:

4 levanta huellas flotantes y una tabla niveladora SOLA 194 Trisem.
Teléfono: 620 316935

VENDO:

Forraje de veza en nave o puesta en destino.
Teléfono: 627 432974

VENDO:

Paja, alfalfa, veza forraje y avena forraje. Todo 1º calidad. Se sirve en domicilio.
Teléfono: 620 287471

VENDO:

Alfalfa en rama en paquetón.
Teléfono: 639 919854

VENDO:

Rastra de 4m plegable; Kongskilde de 5m; arado Ovlac de 4 cuerpos; maquina de sulfatar Hardi: sulfatadora para piezas; sinfín 6m largo y 110mm diámetro; 2 rastras más pequeñas.
Teléfono: 605 328991

VENDO:

Forraje de avena con Raygrass; paja de trigo trillada, paquete de 120x70
Teléfono: 629 085781

VENDO:

Plantas de chopo variedades I-214, BUPRESS, UNAL y RASPARGE con certificado de origen y pasaporte fitosanitario
Teléfono: 696 894675 y 987 207931

VENDO:

Cisterna de 3000 litros y una alpacadora marca Gallinae.
Teléfono: 680 984012

VENDO:

Cabezal de maíz Moresil de 7 hileras y Rototiler Agrator de 3 metros con cuchillas nuevas y rodillo Parker.
Teléfono: 607 956630

VENDO:

Rotoempacadora, remolque esparcador y arado OVLAC.
Teléfono: 619 701014

VENDO:

Ternero BLONDE para semental, buena genética. Facilidad de parto, fácil nacimiento.
Teléfono: 676 578822 y 666 456536

VENDO:

Perros de pastor DOBER COIN
Teléfono: 639 336342

VENDO:

Remolque esparcador de 7 Tn
Teléfono: 636 664843

VENDO:

Bomba ITR de presión modelo BTM 80/200 B; cultivador de precisión de 5 surcos MARCHENA; abonadora AGUIRRE de 650 kg; cargador de alpacas
Teléfono: 696 361422

VENDO:

Paja, forraje y alfalfa.
Teléfono: 659 459385

VENDO:

Empacadora NEW HOLLAND.
Teléfono: 987 317109

VENDO:

Arado fijo de 3 surcos; una rastra de hierro flotante de 3.20 m de labor; un deposito de gasoil de 500 litros, sin homologar con bomba eléctrica de 12 voltios, 40l/m.
Teléfono: 669 439480

VENDO:

Paja y hierba en paquete pequeño; leña de roble para chimenea
Teléfono: 696 160188

ALQUILO:

Nave 300m y otra de 400m con agua y luz a 3km de la autovía León-Burgos.
Teléfono: 610 400056

VENDO:

400 paquetes pequeños de hierba de 1º calidad; apañador de remolacha acoplado a remolque JF; cazo de remolacha; trillo de alubias. Interesados llamar por las noches.
Teléfono: 606 217782

VENDO:

Teja vieja, 1500 unidades.
Teléfono: 987 228885

VENDO:

Paja y forraje
Teléfono: 987 783644 y 608 890889

VENDO:

Una empacadora BATLLE modelo 262 trillo convertible con carro agrupa alpacas; una tubería de riego de 3 pulgadas con trineos, aspersores y gomas.
Teléfono: 669 439480

VENDO:

Arado cuatrirsurco fijo de tajo variable, marca KVERNELAND, en buen estado.
Teléfono: 669 439480

VENDO:

Desensilador hidráulico marca Tenías de 2m de corte.
Teléfono: 650 387630

VENDO:

Casa de pueblo en Toral de los Guzmanes a 8 km de Valencia de Don Juan.
Teléfono: 630 582325

VENDO:

Remolque agrícola pequeño de 4000 kg, doble ballesta no basculante en perfecto estado de chapa y ruedas.
Teléfono: 626 517152

VENDO O ALQUILO:

Nave agrícola de 800 m2 A 30km de León, zona Los Oteros.
Teléfono: 692 581547 y 987 214218

VENDO:

Moto Rieju Automix de 50 cm3, 6 velocidades. Muy buen estado
Teléfono: 620 703527

VENDO O ARRIENDO:

Dos parcelas de regadío: 4,25 Ha y 2,22 Ha.
Teléfono: 987 686132

COMPRO:

Tierras de regadío, pago al contado. Zona de Las Grañeras, Villamuñio
Teléfono: 669 519915

COMPRO:

Ovejas y vacas de desecho y de vida. Corderos, cabras y cabritos. Pago al contado.
Teléfono: 639 336342

COMPRO:

Derechos de pago básico, zona de León
Teléfono: 661 714430

COMPRO:

Paja, forraje y alfalfa.
Teléfono: 659 459385

COMPRO:

Tierras de labor de secano o regadío
Teléfono: 676 342844

COMPRO:

Derechos de pago básico. Pago al contado
Teléfono: 610 793249

SE ALQUILA:

Nave ganadera de ovejas de ordeño preparada, 900 m2 de nave construida y más de 20.000 m2 de finca. A 25 km de León.
Teléfono: 629 416047



TU NUEVO BANCO EN TU OFICINA DE SIEMPRE

Queremos estar cerca,
a tu lado, para apoyar tus proyectos.
Somos tu Banco de ahora y de siempre.



EspañaDuro
Grupo Unicaja

españaduro.es

CERCA DE TI