

Campo Leonés

PUBLICACIÓN MENSUAL PARA EL AGRICULTOR Y GANADERO

Nº 405

Paseo de Salamanca, 1 bajo. 24009 León. Tel.: 987 245 231.

www.asajaleon.com

Franqueo concertado: 24/39

ABRIL / 2026

ASAJA CASTILLA Y LEÓN INSTA A LA SALIDA DEL SECTOR PRODUCTOR DE LA INTERPROFESIONAL LÁCTEA PORQUE NO HAY NADA QUE HABLAR CON LA INDUSTRIA

La Junta Directiva de ASAJA de Castilla y León, reunida el lunes 6 de abril en Valladolid, acordó pedir a ASAJA nacional que abandone fulminantemente la Interprofesional Láctea, INLAC, entidad que agrupa a ganaderos, cooperativas e industrias para vertebrar el sector de la leche. Paralelamente, contactará con el resto de las Organizaciones Profesionales Agrarias de Castilla y León, UCCL y la Alianza UPA-COAG, para solicitar que secunden la propuesta, que, de prosperar, vaciaría de contenido esta Interprofesional,

por lo que el Ministerio de Agricultura, Pesca y Alimentación debería proceder a su disolución.

Para ASAJA Castilla y León, seguir dentro de INLAC, cuando la Industria ha torpeado por completo la negociación y hasta el respeto al sector ganadero es una burla a los principios con los que nació esta Organización interprofesional en 1997, siendo dos de los principales *“trabajar para asegurar la viabilidad económica de las granjas”* y *“mejorar la transparencia y estabilidad de los mercados lácteos”*.

ASAJA Castilla y León considera que la mala relación y nula confianza que hoy sienten los ganaderos hacia la Industria debe tener una traslación directa a las relaciones institucionales entre Opas y FENIL.

La disolución de INLAC significaría también que los ganaderos dejarían de realizar la aportación económica obligatoria que pagan por litro de leche de vaca, oveja y cabra (17,5 céntimos por cada tonelada de leche), dinero que se utiliza principalmente para campañas de promoción.



**ASEGURAR LA COSECHA ES IMPORTANTE,
Y HACERLO EN ASAJA TAMBIÉN.
AHORA ES EL MOMENTO.**

RESOLUCIÓN DEL PARLAMENTO EUROPEO

El Diario Oficial de la Unión Europea del jueves 9 de abril publicó una Resolución del Parlamento Europeo de 10 de septiembre de 2025, sobre **el futuro de la agricultura y la política agrícola común después de 2027**.

Dicha resolución se ha transmitido al Consejo y a la Comisión para que la tenga en consideración en sus decisiones sobre la materia, aunque no necesariamente van a hacerlo.

SEGURO DE GIRASOL

En un momento en el que se están sembrando las fincas de **girasol de secano** en la provincia de León, ASAJA recuerda que es el momento de suscribir el seguro de rendimientos en la Línea 309 que cubre daños integrales que pueda sufrir la planta, entre ellos uno habitual como es el de la no nascencia.

VENDIMIA EN VERDE

En el BOCYL de 9 de abril se ha publicado una Orden de la Consejería de Agricultura y Ganadería de la Junta de Castilla y León por la que se regulan las ayudas a la **vendimia en verde** en esta comunidad autónoma.

El plazo de solicitudes finaliza el 29 de abril. La mayoría de los viticultores leoneses que percibieron el pasado año esta ayuda la habían solicitado en las oficinas de ASAJA de Ponferrada.

La finalidad de esta medida es retirar producción de mercado para que los precios no se hundan por falta de compradores.

CAMBIOS EN BASES DE LA SEGURIDAD SOCIAL

La **Seguridad Social** está aplicando para el año 2026 unas nuevas bases mínimas de cotización para autónomos societarios, autónomos colaboradores, y autónomos sin ingresos. Esta base se ha elevado equiparándose al importe mínimo aplicado para el Régimen General, siendo de 1.424 euros al mes.

Esto supone una subida en la cotización, que si no se comunica para pagarla mensualmente, llegará después de golpe cuando la Seguridad Social lo regularice.

LÁCTEAS SAN VICENTE

La empresa **Lácteos San Vicente**, quesería leonesa de capital familiar y de gran tradición, ubicada en la localidad de Navatejera, ha vendido el 51% de su capital social al grupo cántabro Martínez, dedicado a la bollería industrial.

Los nuevos dueños no han anunciado cambios relevantes en el funcionamiento diario de la compañía.

PANTANOS LLENOS

Los **pantanos leoneses de la Cuenca del Duero** acumulaba a mediados de abril, cuando apenas había comenzado la campaña de riego, 1.168 hectómetros cúbicos de agua, encontrándose al 90,7% de su capacidad.

El porcentaje de llenado es similar en todos ellos, aunque la situación mejor es en el de Barrios de Luna, que se encontraba al 95%.

PRECIOS DE LOS FERTILIZANTES

En el **Consejo de Ministros de Agricultura y Pesca de la Unión Europea** (UE) celebrado el 30 de marzo en Bruselas, Planas ha afirmado que más allá del problema puntual de los precios de los fertilizantes, la Comisión "debe adoptar aquellas medidas que sean necesarias para encontrar alternativas" y ha recordado que en esta materia Europa arrastra una vulnerabilidad desde hace tiempo, como ya se evidenció por ejemplo con el estallido de la guerra en Ucrania.

El ministro ha reiterado que la dependencia externa de los fertilizantes es uno de los puntos débiles que compromete la autonomía alimentaria de la Unión.

GALLINAS A LAS CALLES

El Ministerio de Agricultura, Pesca y Alimentación ha **decretado el levantamiento del confinamiento de todas las aves de corral**, tras confirmarse la mejora de la situación de alto riesgo de influenza aviar, mediante una orden publicada en el Boletín Oficial del Estado.

La influenza aviar ha afectado principalmente a aves silvestres, con 165 focos notificados desde el mes de julio, además de seis en aves cautivas.

PRESIDENTE:
Arsenio García Vidal

SECRETARIO GENERAL:
José Antonio Turrado Fernández

COLABORADORES TÉCNICOS:
Juan M. Alonso Lorenzana
Jesús A. Arias García
Conchi Antolín Espadas
Mercedes Carnicero Baza
Eduardo de la Varga de la Varga
Beatriz Cañón Sánchez
Gonzalo Fernández Arias
Elena Santín Fernández
Justina Bello Bello
Laura Granja Orejas
Adriana Antuña Ferreira
Teodoro Pérez Carrizo
Estefanía Fernández García
Estefanía Becares Peque
Gala Canas Antón
Silvia García Fernández
Ana Belén Raimóndez Yebra
Ana Marbán Cantón
Antonio Turrado Bustamante
David Arias Gil
Esmeralda Alonso Cartujo
Miriam Blanco González

EDITA:



Oficina en León:
Paseo de Salamanca nº 1 bajo
24009 León
Telf.: 987 245 231
Correo electrónico:
asajaa@sajaleon.com
Internet:
www.asajaleon.com

Oficina en La Bañeza:
Plaza Romero Robledo, 3 bajo
24750 La Bañeza (León)
Tfno.: 987 640 827

Oficina en Santa María del Páramo:
Avda. Reino de León, 28
Tfno.: 987 351 508

Oficina en Valencia de Don Juan:
C/ Federico García Lorca, 11
24200 Valencia de Don Juan (León)
Tfno.: 987 751 511

Oficina en Sahagún:
C/ Herrería, 2
24320 Sahagún (León)
Tfno.: 987 780 781

Oficina en El Bierzo:
C/ Batalla de Lepanto, 8 Entrepr.
24403 Ponferrada (León)
Tfno.: 987 456 157

Oficina en Carrizo:
Avenida Puente de Hierro, 74
24270 Carrizo de la Ribera (León)
Tfno.: 987 357 409

Oficina en Villablino:
Casa de la Cultura
Ayto. de Villablino

IMPRIME:
Ediciones y Publicaciones
Astorganas, S.A.

TIRADA DE ESTE NÚMERO:
4.000 ejemplares

DISTRIBUCIÓN GRATUITA

DEPÓSITO LEGAL:
LE/704-1989

EDITORIAL



José Antonio Turrado

SEMBRAR MENOS

Miro las páginas web de asociaciones agrarias de medio mundo y las de analistas públicos y privados expertos en la materia, y la conclusión es que se va a sembrar menos, en este año 2026, debido a los elevados costes de producción y a las pocas expectativas de cubrirlos y obtener un legítimo margen de beneficio con las cosechas.

Ante la incertidumbre económica en la agricultura, la alternativa es sembrar menos o sembrar peor. Sembrar peor es abaratar en semillas, en tratamientos, en abonados, en labores, y consecuencia de todo ello suele ser producciones menores.

Este es el panorama mundial, el de un sector primario al que no le salen las cuentas y se aprieta tanto el cinturón que corre el riesgo de poner en peligro la seguridad alimentaria mundial. Como se suele decir, esto tiene que reventar por alguna parte, y así será, porque no se puede perder dinero continuamente y, lo que es peor, no se puede perder trabajando e invirtiendo sin recuperar tan siquiera lo que se gasta o invierte.

También se oye estos días

lo mismo a los ganaderos leoneses a los que han impuesto bajadas del precio de la leche de hasta siete céntimos por litro para los próximos meses. La receta para superar la crisis va a ser no invertir, reducir mano de obra asalariada, alimentar peor a los animales, procurarles menos bienestar recortando tratamientos veterinarios, prescindir de la mejor genética en la reproducción, mandar a matadero los animales menos productivos de mayor edad y hacer menos reposición con novillas.

Menos gastos sí, pero también menos producción, quizás de no tan buena calidad, y en todo caso un estancamiento en las apuestas a futuro, en la necesaria modernización de las explotaciones. Si el mercado funciona como dicen que funcionan los mercados, ante la expectativa de peores cosechas, de menos oferta de productos agroganaderos en el mercado, lo razonable es que los precios de nuevo suban, y seguro que subirán.

Pero esta inestabilidad es mala para el productor y para el consumidor, y solo es buena para los que tienen sus intereses en la especulación.



LA MALA RACHA CONTINÚA PARA LA AGRICULTURA EUROPEA: LA COMISIÓN CONCEDE NUEVAS CONCESIONES ARANCELARIAS A AUSTRALIA EN SECTORES SENSIBLES

El anuncio matutino de la conclusión del **Acuerdo de Libre Comercio UE-Australia** en Canberra por parte de la presidenta de la Comisión Europea, Ursula von der Leyen, y el primer ministro australiano, Al Albanese, suscita múltiples y serias preocupaciones para la agricultura europea, que es, una vez más, la moneda de cambio de la estrategia de la UE para alcanzar objetivos comerciales y políticos más amplios.

Una visión que responde a las emergencias del momento, pero cuyas consecuencias a medio plazo serán insostenibles para muchos sectores agrícolas vulnerables.

Las importantes concesiones en sectores agrícolas altamente sensibles —en particular la carne de vacuno, la carne de ovino, el azúcar y el arroz— han suscitado desde hace tiempo una fuerte oposición y preocupación en el sector agrícola. En el contexto posterior a Mercosur, el impacto acumulativo de los sucesivos acuerdos comerciales hace que estas concesiones sean inaceptables. Incluso para un sector tradicionalmente más controvertido como el del vino, los beneficios potenciales de este acuerdo siguen siendo inciertos, y es probable que los exportadores australianos obtengan mayores beneficios debido a la elimina-



ción de los aranceles.

Este nuevo acuerdo no puede separarse del complejo contexto de mercado que afecta a la agricultura europea. Los agricultores de toda la UE se enfrentan a aumentos en todos los costes de producción, presiones inflacionarias persistentes, precios que no se ajustan a la realidad y

una creciente incertidumbre vinculada a la situación en Irán y al contexto geopolítico más amplio.

Una mayor apertura de estos sectores sensibles a los acuerdos de libre comercio agravan las vulnerabilidades existentes y llevar a muchas explotaciones agrícolas familiares de la UE al límite.

ASAJA VALORA LAS AYUDAS FRENTE A LA CRISIS ENERGÉTICA, AUNQUE LAS CONSIDERA INSUFICIENTES

ASAJA considera que las medidas aprobadas por el Gobierno para paliar el impacto de la crisis energética en el sector agrario son insuficientes y de carácter meramente coyuntural, en un contexto marcado por el aumento de los costes de producción y la falta de rentabilidad en las explotaciones. Desde la organización agraria se advierte de que estas iniciativas solo podrían tener cierto efecto si la situación internacional se resuelve en el corto plazo.

En caso contrario, resultarán claramente limitadas para afrontar la situación estructural que atraviesan agricultores y ganaderos.

No obstante lo anterior,

ASAJA considera que la ayuda responde a una petición de las organizaciones agrarias y al esfuerzo que se ha hecho en medidas de presión, en el que han colaborado muchos agricultores.

Entre las medidas adoptadas se incluye una ayuda de **20 céntimos por litro de gasóleo agrícola consumido**.

El cálculo se realizará tomando como referencia el **consumo anual declarado en 2025** a través de la solicitud de devolución del impuesto de hidrocarburos, que deberá presentarse a partir del **1 de abril**. El periodo subvencionable abarca desde el **22 de marzo** hasta el **30 de junio**. Para determinar la cuan-

tía, se establecerá un **consumo medio diario** a partir del total anual, que se multiplicará por los días incluidos en ese periodo y por el importe de la ayuda.

La segunda medida contempla **ayudas directas a los fertilizantes, con 22 euros por hectárea en secano y 55 euros por hectárea en regadío**, hasta un máximo de **300 hectáreas** por explotación. Se toman como referencia las hectáreas declaradas en la PAC del año 2025, y se excluyen barbechos y pastos temporales. Los beneficiarios están obligados a adquirir fertilizantes en el año 2026, apuntarlos en el libro de explotación, y conservar las facturas.



PLAZOS DE SEGURO AGRARIO DE DISTINTOS CULTIVOS

LINEA 309

- **CEREAL:** Módulo 2 y Módulo P hasta el 15 de junio.
- **LEGUMINOSAS:** hasta el 15 de junio.
- **GIRASOL y resto de oleaginosas:** hasta el 15 de julio.
- **COLZA y otras oleaginosas:** hasta el 15 de junio.
- **MAÍZ:** hasta 31 de julio

LINEA 315

- **ALFALFA :** hasta el 15 de junio
- **COMPLEMENTARIO ALFALFA:** hasta el 10 de mayo para segundo corte.
- **RESTO FORRAJES:** hasta 15 de junio (Módulo P)

LINEA 312

- **UVA:** hasta el 30 de abril (sin riesgos de helada)

LINEA 300

- **FRUTALES:** hasta el 31 de mayo (sin riesgo de helada)

LINEA 307

- **PATATA MEDIA ESTACIÓN:** hasta el 31 de mayo
- **PATATA TARDIA:** hasta el 30 de junio

LINEA 319

- **EXPLORACIONES FORESTALES:** hasta el 31 de mayo

LINEA 317

- **CEREZA:** hasta el 10 de mayo (sin riesgo de helada).

LINEA 326

- **REMOLACHA:** hasta 10 de abril con riesgo de no nascencia y 31 de mayo sin riesgo de no nascencia.
- **LÚPULO:** hasta el 10 de mayo.

Nota: Los cultivos puestos en la PAC, en los eco regímenes, para cosechado tardío, no son asegurable.

EL UNO DE MAYO ENTRA EN VIGOR MERCOSUR

El ministro de Agricultura, **Luis Planas**, ha valorado la importancia de que la Comisión Europea haya anunciado la aplicación provisional a partir del 1 de mayo del acuerdo con **Mercosur**, que en su opinión, va a brindar unas excelentes posibilidades de comercialización al sector español e incluye medidas de protección para los productos que pueden ser más vulnerables con contingentes reducidos y cláusulas de salvaguarda.

Se ha referido también a los acuerdos con India, Indonesia y México.



¿LUIS PLANAS EN LA FAO?

El Gobierno promoverá la candidatura del ministro de Agricultura, Pesca y Alimentación, **Luis Planas**, para dirigir la Organización de Naciones Unidas para la Alimentación y la Agricultura (FAO) a partir de 2027, cuando se decida el relevo de su actual director general. *“Es una candidatura española, pero que tiene vocación europea”* ha dicho el responsable español de Asuntos Exteriores, **José Manuel Albares**.

Ha destacado que es *“un reflejo de la creencia que tiene España en el multilateralismo y en las Naciones Unidas en momentos en los que la seguridad alimentaria es algo absolutamente fundamental”*.



**Food and Agriculture
Organization of the
United Nations**

LOS DOCUMENTOS PREVIOS DEL PRÓXIMO PLAN HIDROLÓGICO DEL DUERO PONEN EN VALOR EL SISTEMA DE RIEGO EN LA VALDUERNA, PERO ASAJA CRITICA QUE NO PROPONGAN LEGALIZAR ESE USO TRADICIONAL

En el documento Esquema Provisional de Temas Importantes que la Confederación Hidrográfica del Duero ha sacado a exposición pública, para que sirva de base para la elaboración del cuarto ciclo del Plan Hidrológico del Duero para el periodo 2028-2033, se pone en valor el sistema de riego tradicional utilizado en La Valduerna. Se trata de una práctica de uso del agua que hasta ahora no ha tenido un marco legal reconocido por las autoridades competentes, sin otro sustento normativo que el uso y costumbre, y que por lo tanto ocasiona no pocos conflictos entre regantes y la CHD.

El documento de la CHD considera que se trata de “un ejemplo de uso conjunto sostenible de aguas superficiales y subterráneas, en relación con el río Duerna y sus afluentes como el río Peces.

El funcionamiento de las za-

yas o cauces comienza antes de la temporada de riego derivando agua del Duerna transvasándola al Peces, y en el transcurso parte se infiltra desde las zayas y desde este afluente al acuífero sobre el que está la zona de riego”. “El agua recargada en el acuífero superficial con las zayas y desde el río Peces, más los retornos de riego, permiten que esté disponible para poder extraerla mediante pozos de escasa profundidad al final de la temporada del riego, cuando ya no es posible derivar agua del Duerna por falta de caudales”.

ASAJA planteará en sus alegaciones que, dado que se reconoce el buen funcionamiento de este sistema, se legalice su uso en el nuevo Plan Hidrológico, y se establezca las condiciones bajo las cuales se active la derivación del agua del Duerna al Peces.

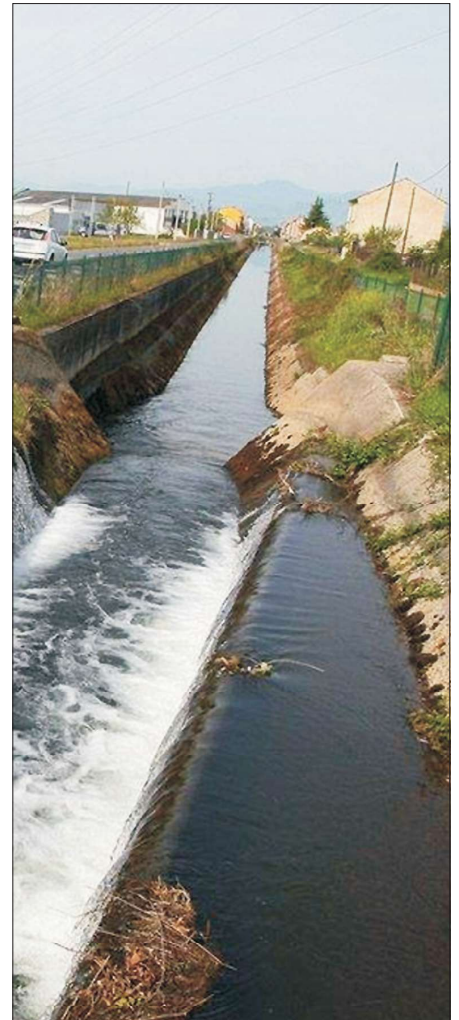

NUEVOS HORARIOS OFICINAS DE ASAJA

Con motivo de adaptarnos a las necesidades de atención a los socios y a la vez cumplir la normativa laboral, se han introducido cambios en los horarios de atención al público en las oficinas de ASAJA de León, quedando como sigue:

Meses de Enero, Febrero y segundo semestre del año:

- **Oficinas de León y Ponferrada: de 8:00 horas a 15:00 horas.**
- **Oficinas comarcales: de 9:00 horas a 14:00 horas.**

Meses de Marzo, Abril, Mayo y Junio:

- **Oficinas de León y Ponferrada: de 8:00 horas a 17:00 horas de forma ininterrumpida.**
- **Oficinas comarcales: de 9:00 horas a 16:00 horas de forma ininterrumpida.**

PRECIOS PERCIBIDOS POR EL SECTOR

En el BOE del 28 de marzo se ha publicado la Resolución de 18 de marzo de 2026, de la Subsecretaría del Ministerio de Agricultura, por la que se publican los **índices de precios percibidos por los agricultores y ganaderos en 2025**, a los efectos de la actualización de las rentas de los arrendamientos rústicos, en el caso de que estén referenciados a dicho índice.

El índice general es del -1,73%, correspondiendo el -6,92% a los productos agrícolas y el +4,65% a los productos ganaderos.

REESTRUCTURACIÓN DEL VIÑEDO

El BOCYL del 27 de marzo ha publicado una Orden de la Consejería de Agricultura, Ganadería y Desarrollo Rural por la que se convocan para el año 2026 las ayudas para la **reestructuración y reconversión de viñedos**.

El plazo finaliza el 27 de abril.

CON EL VOTO EN CONTRA DE VOX

El Congreso de los Diputados ha publicado una resolución por la que se ordena la publicación del Acuerdo de convalidación del Real Decreto ley 7/2026, de 20 de marzo, por el que se aprueba el **Plan Integral de Respuesta a la Crisis en Oriente Medio**.

Este Plan, que votó en contra el grupo parlamentario de VOX, contempla ayudas al gasóleo agrícola, al consumo de fertilizantes, y préstamos subvencionados al sector agropecuario a través del ICO.

EXPORTACIONES DEL PORCINO

Las **exportaciones del sector porcino** alcanzaron las 232.500 toneladas en enero de 2026. Respecto al mismo mes del año anterior se redujo en el 2,1% en volumen y el 18,1% en valor.

El valor absoluto de las exportaciones fue de 592,1 millones de euros, con una reducción del precio medio del 16,4%, que se situó en 2,55 €/kg. China continúa siendo el primer mercado en volumen, pero con una notable reducción de cuota.

FRUTAS Y HORTALIZAS

ASAJA reclamó a las instituciones europeas la adopción de **medidas urgentes** para garantizar la **competencia justa** en el sector de **frutas y hortalizas**, coincidiendo con el debate celebrado el 18 de marzo en la **Comisión de Agricultura y Desarrollo Rural del Parlamento Europeo** sobre el **acuerdo de asociación entre la Unión Europea y Marruecos**.

Y es que, pese a las diferencias entre los distintos grupos políticos, existe un **consenso generalizado en rechazar el actual funcionamiento del acuerdo**.

DIRECTIVA MARCO DEL AGUA

La Comisión Europea ha abierto el 17 de marzo una consulta pública para recabar información de cara a una revisión específica de la **Directiva Marco del Agua (DMA)**, principal normativa de la UE para la protección de las aguas.

Esta iniciativa, busca identificar obstáculos normativos y simplificar la legislación para facilitar el acceso a materias primas críticas, manteniendo altos estándares de protección ambiental y de la salud.

LENGUA AZUL

El **Comité Rasve** ha autorizado la continuidad de la **vacunación voluntaria contra la lengua azul** en los animales susceptibles dentro de la zona peninsular para el año **2026**, sin estipular requisitos particulares asociados a los desplazamientos de animales dentro de la península.

La vacunación generalizada constituye el **“único mecanismo eficaz”** para alcanzar niveles adecuados de inmunidad colectiva y reducir **“de forma sustancial”** la circulación del virus y la magnitud de los brotes.

AYUDA AL CONTROL LECHERO

El Boletín Oficial de la Provincia de León del 26 de marzo ha publicado la convocatoria y bases de las subvenciones de la Diputación a explotaciones ganaderas de vacuno de leche de la provincia de León que realicen el **control lechero oficial** y mantengan animales inscritos en el libro genealógico de la raza frisona o raza partea, durante el año 2026.

JUNTA Y ORGANIZACIONES AGRARIAS TRASLADAN AL MINISTERIO DE AGRICULTURA UNA POSICIÓN COMÚN SOBRE LA DERMANTOSIS NODULAR CONTAGIOSA

La Junta ha trasladado al Ministerio de Agricultura, Pesca y Alimentación la postura de Castilla y León ante el riesgo de entrada de la Dermatitis Nodular Contagiosa (DNC) mediante una declaración institucional consensuada con las Organizaciones Profesionales Agrarias y URCACyL.

Este texto, que ha sido trasladado al Ministerio a través de carta, contempla la demanda de diferentes medidas encaminadas a reforzar la prevención y mejorar la capacidad de respuesta con el único objetivo de proteger la viabilidad de la cabaña bovina de Castilla y León, la más importante de todo el país.

Entre estas medidas se encuentra la revisión de la categorización de esta enfermedad dentro de la Lista A que establece la normati-

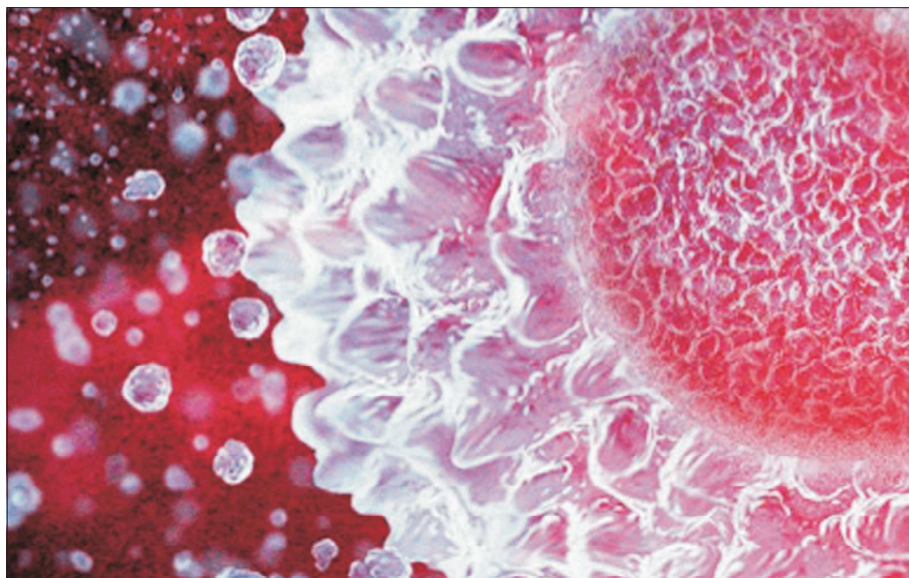

va europea, y que, entre otras medidas, ahora exige la inmovilización y el vaciado sanitario de las explotaciones afectadas.

Igualmente, Administración autonómica, representantes de los agricultores, ganaderos y cooperativas solicitan la posibilidad de autorizar la vacunación preventiva ampliando

las zonas que hoy se consideran de riesgo; la inclusión de la enfermedad como riesgo asegurable dentro del Sistema Nacional de Seguros Agrarios; y el establecimiento de un baremo de indemnización uniforme para todo el país que refleje adecuadamente el valor de los animales en el mercado.

INCENDIOS FORESTALES

Dado que los incendios forestales son cada vez más extensos, frecuentes y destructivos, la Comisión Europea presenta un **nuevo enfoque integrado de gestión del riesgo de incendios forestales**.

La estrategia comprende la **prevención, la preparación, la respuesta y la recuperación**. Este enfoque integral mejorará la resiliencia de Europa frente a la creciente amenaza de incendios forestales y garantizará una mayor protección de la ciudadanía y del medio ambiente europeos, así como de nuestras infraestructuras y patrimonio cultural.

PLANES SILVOPASTORALES

En el BOCYL del 13 de marzo se han convocado las ayudas de la Consejería de Medio Ambiente de **actuaciones silvopastorales** (desbroces) para el año 2026.

Dirigidas a explotaciones ganaderas con aprovechamiento de pastos, o a entidades locales propietarias de esos pastos que cuenten con un CEA.

El plazo de presentación finaliza el 30 de abril.



COMPRO/VENDO

MAQUINARIA AGRÍCOLA

VENTAS

VENDO: Tractor John Deere 5510DT y remolque.

Teléfono: 603 122172

VENDO: Esparcidor de estiércol CIMAR.

Teléfono: 628 163565

VENDO: Tractor Ebro Kubota M7950DT doble tracción.

Teléfono: 610 662357

VENDO: Arado de 3 surcos reversible y tajo variable; Molino de cereal que va a la toma de fuerza del tractor.

Teléfono: 657 676762

VENDO: Tractor John Deere 6820 con 4.000h en excelentes condiciones; Remolque sin estrenar JACINTO de 14Tn basculante y se abre también por el lateral; Chisel de 17 brazos plegable VOMER y Arado reversible, tajo variable, memoria de arco con rasetas, rueda adelantada y torreta móvil.

Teléfono: 636 596104

VENDO: Remolque Hermanos de Paz. Basculante de 12.500Kg con ITV pasada.

Teléfono: 653 822817

VENDO: Ruedas estrechas de John Deere 12-4-R28 y 340/85-R46 con poco uso; Vertederas Kverneland de 4 cuerpos; Remolque basculante de 9Tn; Rotativa Forigo de 3m; Subsolaador de 5 brazos con rodillo; Bomba de tractor CAPRARI; Esparcidor JF; Pulverizador Aguirre, Tractor John Deere 6115M y abonadora Bogballe BL600.

Teléfono: 690 617138

VENDO: Arado reversible de 3 cuerpos OVLAC y máquina de sembrar 3.5m marca GIL.

Teléfono: 686 654277

VENDO: Sembradora de maíz de 7 surcos telescópica SOLÁ.

Teléfono: 646 987344

VENDO: Motosegadora BCS de tres ruedas.

Teléfono: 620 360982

VENDO: Motor de riego SAME 80CV con bomba CAPRARI. Pocas horas y muy buen estado.

Teléfono: 620 703527

VENDO: Abonadora AGUIRRE DP36-300 de 3.000Kg. Como nueva.

Teléfono: 690 732803

VENDO: Empacadora BATLLE 262 especial con trillo convertible. Tiene documentación y está matriculada.

Teléfono: 617 037781 – 627 033146

VENDO: Arados, sembradora, remolques y gradas.

Teléfono: 638 887060

VENDO: Abonadora VICON; 18 tubos de 109 de enganche de palanca y ruedas de aricar estrechas 11.2-38.

Teléfono: 606 985646

VENDO: Tractor CLAAS 810 AXION; Arado REGET TITAN 160T variable y giratorio con 5 verteredas por lado; Sembradora SOLA de pulpo de 5m de ancho; Tractor LANDINI con pala de 145CV; segadora CLAAS 3200 de discos e hilerador CLAAS LINER 390S

Teléfono: 653 797350

VENDO: Grada de 11 brazos con rastra y rodillo (1250€), Arado reversible PANIAGUA de 2 cuerpos con reja para voltear paja-maíz (450€) y bomba hidráulica para el tractor (550€).

Teléfono: 686 033449

VENDO: Empacadora Batlle; Trillo convertible y carro de alpaca con cargador de alpacas; Máquina de cereal Solá 27 botas; Cultivador con cajón de abonar, 40 tubos de general de 3" y 24 cruces de 3".

Teléfono: 669 036935

VENDO: Grada de 26 discos de 11 y 7 brazos. Tuberías, carros, aspersores de todo tipo y piezas

Teléfono: 645 935705

VENDO: Despedregadora TESIS M200

Teléfono: 699 811137

VENDO: Desbrozadora Husqvarna en buen estado.

Teléfono: 649 485519

VENDO: Tractor New Holland T6070, Sembradora Lamusa, Abonadora Amazone, Arados reversibles con tajo variable Kverneland, Chisel Vomer, Pulverizador Aguirre, gradas y demás aperos.

Teléfono: 660 574380

VENDO: Remolque bañera basculante de 10 Tn marca De Paz con sinfín hidráulico.

Teléfono: 607 903029

VENDO: Arado OVLAC de 6 cuerpos reversible; Sembradora de cereal LAMUSA de 3.30m; Abonadora ANFER de 800Kg y rastrillo SF de 3m

Teléfono: 662 419707

VENDO: Sembradora Monosem de 5 surcos mecánica con rueda de presión; Sembradora de cereal AMAZONE de 3m; Rodillo plegable de 4m marca LERA y subsolaador de 5 púas.

Teléfono: 626 458052

VENDO: Máquina de sembrar MaxEmerge XP monogermen con platos para maíz, remolacha y alubias. Con discos de apertura, rodamientos y monitor nuevos.

Teléfono: 655 802852

VENDO: Remolque bañera APOLINAR PASTRANA de 14.500Kg

Teléfono: 620 596291

VENDO: Sembradora monograno neumática KUHN-MAXIMA 2, de 5 surcos, en perfecto estado.

Teléfono: 669 072004

VENDO: Cosechadora CLAAS Mercator 65

Teléfono: 696 628159 / 679 056486

VENDO: Empacadora Batlle; Trillo convertible y carro de alpaca con cargador de alpacas; Máquina de cereal Solá 27 botas; Cultivador con cajón de abonar, 40 tubos de general de 3" y 24 cruces de 3".

Teléfono: 669 036935

VENDO: Por jubilación: Tracto Massey Ferguson 5470DT con pala; Arado OVLAC 4 cuerpos reversible tajo variable; Grada de 17 brazos marca Guerra; Tractor Massey Ferguson 4245; Sulfatador hidráulico de 1200L marca Benavides y abonadora Aguirre de 1300Kg.

Teléfono: 650 982165

VENDO: Tractor Massey Ferguson 6180 con 10.000h

Teléfono: 648 242123

VENDO: Máquina de sembrar SOLÁ EUROCOMBI888 de 3.5m y peine de segar BCS de 1.80m de corte

Teléfono: 620 596291

VENDO: Tractor John Deere modelo 6600 con pala B3 López Garrido con suspensión y remolque Yumbo basculante de dos ejes de 10Tn con ITV al día.

Teléfono: 616 203708

VENDO: Esparcidor pequeño, arados de 3 y 4 cuerpos, grada de 21 rejas, trailla, grada de discos, empacadora Batlle, rastro de 5 soles, sinfín, remolque, lluvia y dos carros para la lluvia.

Teléfono: 651 844550

VENDO: Ruedas de tractor John Deere 13-6-R-38 Y 11-2-R-28; aricador de 5 surcos con cajón para el químico y 6 contrapesos de 50Kg cada uno.

Teléfono: 655 393017



ESTA SECCIÓN ES GRATUITA PARA LOS SOCIOS

Los espacios de anuncios de esta sección están reservados gratuitamente para los socios de ASAJA de León. Excepcionalmente se pueden admitir anuncios de agricultores no socios al precio de 30 euros por anuncio de menos de 10 palabras y 50 euros para un máximo de 50 palabras.

No se admiten aquí anuncios de empresas que compren o vendan al sector agrario. Esta sección se puede consultar también en Campo Leonés digital en la web de ASAJA.

COMPRO/VENDO

VENDO: Arado Kverneland de 4 cuerpos, modelo LS y tajo variable.

Teléfono: 645 978989

VENDO: Sembradora combinada de 3m con rotativa, marca REGENT ORBIT 3000 de mínimo laboreo y sembradora de discos rotativa de cambio rápido.

Teléfono: 636 996230

VENDO: Chisel Fuertes de 3m., arado Ovlac de 4 cuerpos y grada de discos Gascón.

Teléfono: 619 276609

VENDO: Sembradora, remolque pequeño, tractor Barreiros antiguo con pala y un compresor de aire.

Teléfono: 686 620538

AGRICULTURA

VENTAS

VENDO: 10ha de riego por goteo.

Teléfono: 657 676762

VENDO: Alfalfa de 1er corte y veza-forraje.

Teléfono: 626 925273

VENDO: Lluvia de tubos y aspersores altos, como para 5/6 Ha y carro. Generales de 4 y 5" y cruces.

Teléfono: 660 359841

VENDO: Postes y alambre para instalación de viñedo en espaldera, económico.

Teléfono: 679 405629/ 679 405628

VENDO: Hierba de 1ª calidad en paquetón grande.

Teléfono: 669 368011

VENDO: Veza-Avena forraje en paquete 80x90.

Teléfono: 639 564187

VENDO: Forraje de veza-avena

Teléfono: 625 183191

VENDO: Paquetes de 80x90 de alfalfa de 2º corte.

Teléfono: 616 203708

VENDO: Forraje en paquete pequeño agrupado a buen precio.

Teléfono: 636 665167

VENDO: Paja de veza en paquetón de 6 cuerdas. Buen precio.

Teléfono: 636 665167

VENDO: Forraje de veza-grano con guisantes. Económica. Para ovejas y caballos

Teléfono: 679 405629 / 679 405628

VENDO: Alfalfa en rama, bien empaquetada en paquetes de 80-90. Precio a convenir. Paja de trigo y cebada.

Teléfono: 679 405629 / 679 405628

VENDO: 38 paquetones de alfalfa, buena calidad.

Teléfono: 649 256054

GANADERÍA

VENTAS

VENDO: 40 ovejas merinas.

Teléfono: 696 425303

VARIOS

VENDO: Fincas de secano y regadío con derechos. La de secano de 5.25ha y la de regadío 12.08ha. Derechos de la R1: 46.46 y de la R8: 28.57

Teléfono: 636 596104

VENDO: Arcón de 80x60.

Teléfono: 690 157522

VENDO: 235.21 derechos R1, 20.29 derechos R8, 0.23 derechos R11 y 3.25 derechos R16

Teléfono: 653 797350

VENDO: 20 derechos de la R1

Teléfono: 636 599841

VENDO: 15.84 derechos de la R1, 17.77 derechos de la R7 y 10.27 derechos de la R16

Teléfono: 613 102623 / 619 547863

VENDO: 9.80 derechos de la R8

Teléfono: 660 559631

VENDO: Invernadero de 180m cuadrados en Alcoba de la Ribera.

Teléfono: 629 471779

VENDO: Fincas agrícolas de regadío en Bercianos del Páramo: Polígono 416, parcela 15 (33603 m2) con acceso a luz y pivot. Polígono 812, parcela 25 (38604 m2) con opción de cesión de derechos de ayuda básica.

Teléfono: 623 504702 – 696 354180

VENDO: Plantas de chopo y protectores de árboles. Con pasaporte fitosanitario. Se transportan a finca.

Teléfono: 645 935705

VENDO: Plantas de chopo, variedad RASPALGE y UNAL, con certificado de origen y pasaporte fitosanitario.

Teléfono: 696 894675

VENDO: Plantón de chopo, variedades I214, UNAL, BUPREE y RASPALGE.

Teléfono: 639 403235

VENDO: Casa con era en Matilla de Arzón.

Teléfono: 686 620538

COMPRO: Tractor EBRO 470.

Teléfono: 620 562851

ARRIENDO: Finca de regadío de 24Ha. en Villamoratiel de las Matas. Polígono 102 Parcela 28

Teléfono: 652 648772 / 652 950902

SE NECESITA: Tractorista en Valderas. Incorporación inmediata.

Teléfono: 674 424964

LIBRO DE ASAJA DE LEÓN

En cualquiera de las oficinas de ASAJA puedes recoger, de forma gratuita, el libro conmemorativo del 40 ANIVERSARIO de ASAJA de León. Libro editado en enero de 2026 bajo el título “Reivindicaciones y servicios para un campo moderno y tecnológico”.

“A PIE DEL CAMPO”

Recordamos que el programa de agricultura y ganadería, de La 8 de León de RTVCYL, se emite en los siguientes horarios:

Sábados: a las 13:30 horas y 21:00 horas.

Domingos: 14:00 horas y 19:30 horas

PAC 2026



www.cajaruradigital.com



UN EQUIPO EXPERTO CERCA DE TI

Hasta el 30 de abril



CAJA RURAL

somos León



tuya, de todos