

CAMPO Palentino

ASAJA PALENCIA

www.asajapalencia.com

Nº 216

Octubre 2020



POR UNA CAMPAÑA TRANQUILA



ASAJA recomienda anticipar la contratación del seguro agrario para obtener un mejor precio

Págs. 4 y 5

SUMARIO

Incertidumbre en el campo por la crisis sanitaria y el futuro de la PAC

Pág. 6

Requisitos para poder continuar en módulos

Pág. 6

ASAJA Palencia tramita el 10 por ciento de las solicitudes del Plan Renove de maquinaria agrícola

Pág. 7

ASAJA pide medidas eficaces para compensar las pérdidas del vacuno de carne

Pág. 8

Periodos hábiles de caza mayor y menor

Pág. 10

Nuevos cursos presenciales organizados por ASAJA Palencia

Pág. 11



LA PAC ES DE TODOS
LA SOCIEDAD EN GENERAL SE BENEFICIA
EN SU CONJUNTO DE LA POLÍTICA EUROPEA

2 | Opinión



CARTA DEL PRESIDENTE

Honorato MENESES

Es la PAC de todos



Mucho se lleva debatiendo sobre la nueva PAC, que ahora mismo se sitúa en el horizonte del año 2023. En lo primero que pensamos todos es que no se recorten fondos, que sin profundizar en el fondo de la cuestión, parece que ya sería un éxito. Aunque bien mirado no debería serlo, ya que no se tiene en cuenta el encarecimiento de todos los costes de producción que, en materia agrícola y ganadera, hemos experimentado desde el inicio del periodo P.A.C. actual. Se puede concluir que, con el mismo presupuesto, ya se pierde dinero.

Este es el primer tema que divide a los que consideran un éxito los dineros que llegarán de la Unión Europea después del 2023 y los que sostienen que ya estamos soportando una nueva rebaja, que se suma a todas las que hemos sufrido en las últimas décadas, de la mano de las diferentes reformas de la P.A.C., y que se han resuelto de forma negativa para los intereses del campo.

No conviene olvidar, que el grado de satisfacción individual con el resultado final de la reforma que vamos a sufrir, lo veremos cuando conozcamos de forma definitiva los criterios de reparto que se aplican. Hasta entonces, debemos ser cautos con las valoraciones que hagamos, pues tenemos que ser conscientes de la España en que vivimos, 17 comunidades autónomas, donde cada una se siente más importante que las demás, con gobiernos de distinto signo, y donde es de ingenuos pensar que alguna vez nos pondremos de acuerdo en la forma de repartir los fondos.

Ya sin entrar a valorar la posibilidad, que es muy real, de que la nueva P.A.C. en nuestro país se vea afectada por criterios que nada tienen que ver con la agricultura y ganadería y sirva para agradecer servicios prestados a Comunidades Autónomas afines a los colores del gobierno, o se use de moneda de

cambio, para pagar apoyos políticos que nada tienen que ver con el Campo y si con la situación política que vive nuestro país.

También nos va a repercutir económicamente, toda la carga burocrática y normativa que vendrá de la P.A.C. de 2023. Me atrevo a decir de forma rotunda, que el cumplimiento de todas las nuevas obligaciones tendrá un sobrecoste en nuestras explotaciones, que es lo mismo que decir, que experimentaremos una pérdida de rentabilidad.

“Junto con el sanitario, somos el sector que más ha contribuido a minimizar los devastadores efectos que el mundo está sufriendo desde marzo”

La PAC beneficia a toda la sociedad en su conjunto porque garantiza el abastecimiento de alimentos seguros y a precios asequibles

De nuevo los agricultores y ganaderos, estamos y estaremos en el punto de mira de la sociedad, pues todos los debates e informaciones que se publican de la P.A.C., no siempre son valorados con conocimiento de causa, y casi siempre sirven para criticar el dinero que llega al campo, sin tener en cuenta el beneficio que la sociedad en su conjunto lleva recibiendo desde que se instauró la Política Agraria Común.

Me gustaría que se reconociera como merece el papel de la Agricultura y Ganadería en la Unión Europea, como productores de alimentos de calidad, a precios asequibles, y como hemos visto desde el inicio de la terrible pandemia que estamos sufriendo, consiguiendo que no falte un solo producto en la cesta de la compra. Junto al sector sanitario, somos el sector que más ha contribuido a minimizar los devastadores efectos que el mundo está sufriendo desde marzo de este año.

Cuando digo que la P.A.C. es de todos, no me refiero a los agricultores y ganaderos, sino a la sociedad en general, que es la que se beneficia en su conjunto de su existencia. Nació para garantizar el abastecimiento de alimentos, que estos fueran seguros, y a precios asequibles. Hace 60 años las familias gastaban en alimentación más del 50% de sus ingresos; hoy solamente el 15%, y esto es gracias a la Política Agrícola Común.

Edita
ASAJA PALENCIA

Presidente
Honorato Meneses de Prado

Gerente
Álvaro de la Hera Criado

Coordinador Área Social
Luis Carlos Lobete Martín

Redactora jefe
Sonia Anuncio Perujo

Colaboradores Técnicos
Inmaculada Estébanez Álvarez
Antonio Sendino Fernández
Alberto Díez Escribano
Carmen Sánchez Martín
Mercedes García Rojo
Carlos Ruiz Monge
Alberto Muñoz Arenas
Isabel Franco Calvo
Rosa Liébana García
Carlos Bayón Valtierra
Alfonso Alba Oliva
Encarna de la Cruz Ruiz
Soraya Aguado Enriquez
Rubén de la Fuente Cembrero
Mar Sánchez Vergara
Paqui Gutiérrez Cantero
Tania Torío Martino
Jessica Gómez Prieto
Raquel García Bravo
Ruth Villalba Ortega
Jesús Javier Bajo Espinilla
Raquel Pérez Calles
Rocío Peinador Maestro
Raquel Aguilar Clavero
Jesús Lerones Merino
Julia Miguel Garrido
Juan Miguel López Martínez
Consuelo Payo Gutiérrez
Cristina Jiménez Alvarado

Publicidad
ASAJA- Palencia
Imprime
Gráficas ZAMART S.L. - Palencia
Tirada de este número
3.500 ejemplares

Distribucion gratuita

Depósito Legal
P. 299 - 2000

OFICINAS

. **Oficina Palencia:**
Felipe Prieto, 8. Pza. Bigar Centro
CP: 34001 - Tel. 979 752 344
asajapalencia@asajapalencia.com
. **Asesoría fiscal y laboral:**
Tel. 979 110 630
. **Oficina en Saldaña:**
Huertas, 1 entreplanta
CP: 34100 - Tel. 979 890 801
. **Oficina en Aguilar de Campoo:**
Plaza de la Tobalina, 28
CP: 34800 - Tel. 979 123 913
. **Oficina en Cervera de Pisuerga:**
Matías Barrio y Mier 5, bajo
CP: 34840 - Tel. 979 870 361
. **Oficina en Herrera de Pisuerga:**
Marcelino Arana, 2
CP: 34406 - Tel. 979 130 090

Síguenos en Facebook y Twitter
@asajapalencia



Fernando Gutiérrez / Ganadero de vacuno de Quintana del Puente

Entre estúpido y ridículo

Este miércoles, después de una larguísima jornada de empacado de paja durante el día y de alfalfa durante la noche, me disponía a irme a dormir, pero como estaba muy nervioso por la tensión que genera el empacado de alfalfa -pues tiene que hacerse en el momento justo y con la humedad precisa- para acostarme un poco más tranquilo y como no había tenido tiempo en todo el día, me dispuse a leer las noticias de los portales agrícolas como me gusta hacer a menudo y, como una bomba, recibí las declaraciones del máximo representante de la Fenil (Federación Nacional de Industrias Lácteas).

Prefiero no nombrarle para no volverme a enfadar. No podía creer lo que se decía con total falta de vergüenza en un principio y con total falsedad después. Decir que no le consta que desaparezcan ganaderos por falta de rentabilidad es como negar que amanece todos los días.

La verdad es que el sector ganadero está pasando por unos momentos cruciales, no sólo por la situación actual sino por una crisis de precios que se ha vuelto crónica y que, lejos de tener visos de mejora, poco a poco se agudiza y hace que el sector merme y se concentre.

No sé si es necesario o conveniente pero lo que sí sé es que muchos ganaderos perdieron su forma de vida en los últimos años, y no fue por tener un negocio muy rentable sino porque los números no cuadran y la situación les obliga a echar el cierre a su ganadería y seguramente a la única forma de vida que tenían.



Por lo tanto, quizá las empresas lácteas deberían hacer un acto de conciencia y pensar que la gente no se arruina por puro gusto sino por la rentabilidad de sus negocios, y en eso tiene mucho que ver el precio de la leche. Y pensar en por qué la mayoría de esas industrias han sido sancionadas por la Comisión Nacional de los Mercados y la Competencia por pactar precios y repartirse los ganaderos a su gusto y antojo -que es lo mismo que robar a los ganaderos-.

Quiero pensar que estas declaraciones no representan el sentir de la mayoría de las empresas lácteas pues es de justicia pensar que todos nos necesitamos y que ganaderos y empresas tenemos que continuar recorriendo juntos este camino, que más que nunca es pedregoso y empinado, por lo que sería ideal que la persona que representa la Fenil dejase como mínimo de decir tonterías y, en el mejor de los casos, dejase de representar a las industrias normales.

Quizás por declaraciones como éstas los juzgados se han llenado de reclamaciones millonarias contra las empresas lácteas, y puede que por eso los ganaderos deberíamos plantearnos continuar en Inlac (Interprofesional Láctea) si no hay una reacción contra tanto ridículo.

Como se pueden imaginar, esa noche no dormí demasiado a pesar de que llevaba muchas horas de trabajo y un cansancio extremo. Qué bien hubiera dormido sin leer tanta tontería. Bendita ignorancia, cómo ayuda a descansar.

Súmate al Alto Rendimiento

TÚ TAMBIÉN PUEDES BENEFICIARTE

Descárgate nuestro catálogo de semillas

Semillas
de cereales

683 331 510 • semillacertificada@agropalsc.com
C/ Francia, P-52 • 34004 Palencia

AGROPAL
GRUPO ALIMENTARIO

4 | Seguros



Si contratas antes te beneficias de las mayores ventajas

ASAJA-Palencia

ASAJA aconseja acudir a sus oficinas a la mayor brevedad para contratar el seguro. "Hacemos un estudio detallado para hacer que los agricultores obtengan el mejor seguro al mejor precio", señalan los responsables del departamento de Seguros de ASAJA.

Igualmente, la organización recomienda asesorarse en ASAJA, ya que al ser un seguro que queda sujeto a modificaciones y cambios, ASAJA ofrece información y asesoramiento en todo momento, infor-

mando de los plazos y de todo lo necesario para tener el seguro perfectamente cumplimentado.

Los expertos recuerdan que ahora es el momento de contratar el seguro, ya que se así se puede disponer cuanto antes de las máximas coberturas, incluso en regadío, al estar

cubierto frente a daños de fauna, inundación y lluvia persistente.

Además, más adelante podrán hacerse las modificaciones que se deseen y aumentar el rendimiento asegurado.

RECUERDA:

-En los siniestros por no nascencia o no implantación, si alguna de las parcelas (o una parte perfectamente delimitada) no alcanzara la nascencia normal o no se implantara, el asegurado deberá comunicar este siniestro a Agroseguro, con

fecha límite del 1 de abril para todos los cultivos, excepto para la colza para las siembras anteriores a 30 de noviembre que será a 5 de enero,; para el girasol, a 30 de junio; para el cártamo que será a 31 de mayo, y para garbanzos, que será el 30 de junio.

En ASAJA te acompañamos durante toda la vigencia de la póliza

El cambio climático hace imprescindible contar con un buen seguro agrario

Los fenómenos meteorológicos nos sorprenden cada año y fluctúan entre la sequía extrema y el pedrisco. El cambio climático es una realidad, y la provincia está sufriendo unas consecuencias que sólo se pueden afrontar mediante el seguro agrario. Hoy es imprescindible, más que nunca, contar con un buen seguro y un buen asesoramiento para compensar los daños.

ASAJA recuerda la importancia de hacer el seguro. Más que

una opción, es una necesidad. Es además la única manera que tiene el agricultor de garantizar su renta puesto que cubre además de las plagas y los daños por topillos, otras situaciones como las que han castigado a la provincia en estos últimos años.

Se trata de la inversión más importante e inteligente que puede hacer un agricultor profesional y la única herramienta para protegerse.

BONIFICACIONES Y FECHAS LÍMITE DE CONTRATACIÓN

Hasta el 31 de octubre.-

Bonificación de hasta el **7%** (exclusiva para el colectivo de ASAJA)

Hasta el 15 de noviembre.-

Bonificación del **5%** por renovar la contratación de secano

Hasta el 20 de diciembre.-

Sin bonificación

Hasta el 20 de diciembre.-

El regadío contratado contará con cobertura de fauna

ANTICIPA TU CONTRATACIÓN Y TE BENEFICIARÁS DE UN MEJOR PRECIO

ASAJA aconseja acudir a sus oficinas cuanto antes para contratar el seguro

Ahora es el momento de contratar con las máximas coberturas: daños de fauna, inundación, lluvia persistente, no nascencia...

Más tarde se pueden hacer modificaciones y aumentar los rendimientos

Los técnicos de ASAJA hacen un estudio detallado para obtener el mejor seguro al mejor precio

Asesórate en ASAJA: al ser un seguro que queda sujeto a modificaciones y cambios, ASAJA ofrece información y asesoramiento en todo momento sobre plazos y todo lo que necesitas saber hasta el final de la campaña

Es importante no esperar y asegurar en otoño: cuanto antes tengamos contratado, antes estamos protegidos



VENTAJAS DE TRABAJAR CON ASAJA

Se recomienda a todos los socios, que aprovechando la época de contratación de este seguro, se pasen por la oficinas de ASAJA PALENCIA, donde les haremos un presupuesto personalizado del seguro que más les interese y al mismo tiempo les calcularemos si cumplen con los porcentajes de la PAC, respecto a los requisitos exigidos por el GREENING (porcentajes de 3 cultivos, de barbecho y leguminosas). El borrador de la PAC declarada este año, se va a utilizar para hacer el seguro y para realizar la futura PAC 2020, por lo que es fundamental que, a fecha actual, se conozca que se va a cumplir con los requisitos de la nueva PAC

EL TRABAJO BIEN HECHO

Desde Asaja se enviará como siempre un borrador de la PAC a aquellos que la hicieron con nosotros, rellenando al lado de cada parcela de cultivo para la presente campaña y el mes de siembra, se ahorra tiempo y errores en el seguro y en la próxima PAC.

Y CON EL SEGURO... REGALO SEGURO



ASESORAMIENTO POR EXPERTOS

En ASAJA, consideramos muy importante, elegir de forma adecuada la opción de aseguramiento que más te pueda interesar, y para ello, es imprescindible analizar, en función de tu explotación todas las opciones. Hay que valorar, tasas, rendimientos, cultivos, secano o regadío, etc. Este asesoramiento, solo pueden realizarlo expertos en seguros agrarios. Igualmente aconseja hacer el seguro en ASAJA ya que al ser un seguro que queda sujeto a modificaciones y cambios, nosotros te ofrecemos información y asesoramiento en todo momento, informándote de los plazos y de todo lo que precisas para tener el seguro perfectamente cumplimentado.

CULTIVO	PRECIO	CULTIVO	PRECIO
TRIGO	0,18	TRITICALE	0,16
CEBADA	0,16	YEROS	0,17
AVENA	0,16	ALBERJONES	0,24
VEZA	0,28	TITARRO	0,16
CENTENO	0,16	COLZA	0,30
GUISANTE	0,20	GIRASOL	0,33
ALTRAMUZ	0,18	GIRASOL	0,36
		ALTO OLEICO	

COBERTURAS

El cálculo para la indemnización en cultivos de secano para los siniestros que se peritan a nivel de explotación (**no nascencia, sequías, heladas...**) se realizará de forma diferenciada para cada comarca y para cada uno de los siguientes grupos de cultivo:

- 1.- Cereales de Invierno
- 2.- Leguminosas
- 3.- Resto oleaginosas
- 4.- Girasol y cártamo.

Es más fácil que un siniestro sea indemnizable, al no existir compensación entre los diferentes cultivos. Es una reivindicación de ASAJA.

RIESGOS POR EXPLOTACIÓN Y RIESGOS POR PARCELA

MÓDULO 2	GARANTÍAS	GRUPOS CULTIVOS ASEGURABLES	RIESGOS CUBIERTOS	CAPITAL ASEGURADO	CÁLCULO INDEMNIZACIÓN	MÍNIMO INDEMNIZABLE	FRANQUICIA	GARANTIZADO
	Producción	SECANO: Cereales invierno Leguminosas Oleaginosas	Pedrisco	100%	Parcela	10%	Daños 10%	-
Incendio			100%	Parcela	-	Daños 10%	-	
Riesgos excepcionales			100%	Parcela	20%	Absoluta 20%	-	
REGADÍO: Cereales invierno Leguminosas Oleaginosas Cereales Primavera Arroz		No nascencia. No implantación(colza) Resto adversidades climáticas	100%	Explotación (comarca)	-	-	Elegible 70% 60% 50%	
		Pedrisco	100%	Parcela	10%	Daños 10%	-	
		Incendio	100%	Parcela	-	Daños 10%	-	
Paja	Cereales invierno	Riesgos excepcionales	100%	Parcela	20%	Absoluta 20%	-	
		No implantación(colza) Resto adversidades climáticas	100%	Parcela	20%	Absoluta 20%	-	
Instalaciones	Todos	Pedrisco /Incendio	100%	Parcela	10%	Absoluta 10%	-	
		Riesgos excepcionales	100%	Parcela	20%	Absoluta 20%	-	
		Todos los cubiertos en la garantía a la producción	100%	Parcela	(8)	Sin franquicia	-	

6 | Actualidad



Incertidumbre en el campo por la crisis sanitaria y el futuro de la PAC

Honorato Meneses presentó su informe en la Asamblea de ASAJA

ASAJA-Palencia

El presidente de Asaja Palencia, acompañado del comité ejecutivo, presentaba su informe anual en el transcurso de la Asamblea General, pospuesta desde marzo como consecuencia de la pandemia. Un encuentro que se celebró con todas las medidas de prevención y distanciamiento a que obliga la situación sanitaria y con una reducida asistencia por estos mismos motivos.

Un año positivo en cuanto al sector agrícola se refiere, con una buena cosecha, pero negativo para el sector ganadero, que a los problemas para la venta de productos como el lechazo o la carne de vacuno durante el confinamiento suma la crisis de precios, especialmente en el lácteo.

Honorato Meneses abrió su intervención recordando un inicio de año marcado por las movilizaciones en defensa del futuro del sector, reivindicación de los precios y el rechazo a los ataques contra el sector. En este sentido, señaló que la crisis sanitaria ha servido recibir una respuesta positiva de la sociedad hacia un sector fundamen-



tal como productor de alimentos y en la labor de cuidar el medio ambiente.

La bajada de los precios del cereal fue otro de los argumentos que pesaron en la parte negativa del informe del presidente, quien señaló que ese descenso no se corresponde con la situación global que apunta a una rebaja en las estimaciones de cosecha. Sin embargo, se mostró optimista respecto al futuro confiando en una subida de los precios.

Con incertidumbre se refirió al futuro de la PAC, pendiente de resolverse el reparto del presupuesto. Igualmente expresó la inquietud hacia los problemas que ha seguido provocando

este año la fauna salvaje, como los conejos, jabalíes, corzos y lobos.

La reivindicación de la quema controlada de rastrojos estuvo de nuevo presente en el informe de Honorato Meneses, quien adelantó que Asaja ha solicitado la autorización para una práctica que este año reúne las condiciones que aconsejarían llevarla a cabo, ya que en otras comunidades como Navarra y Andalucía se ha permitido.

Durante la asamblea anual se aprobó el ejercicio económico del pasado año y el presupuesto de éste y se proyectó la memoria de actividades de 2019

Alerta económica para el sector agroganadero

El presidente regional de Asaja, Donaciano Dujo, respaldó con su asistencia a los miembros del comité ejecutivo, y lamentó que detrás de la alerta sanitaria existe una alerta económica para el sector agroganadero “porque podremos trabajar, pero el problema es vender nuestros productos”, en alusión al freno en la demanda que han tenido muchos productos agroganaderos.

En este sentido señaló que Asaja ha solicitado al consejero de Agricultura que su departamento prepare un marco legal para que los agricultores y ganaderos interesados puedan ofrecer venta directa de sus producciones en la propia explotación, a domicilio o en mercados, o bien a través de canales cortos de comercialización, como tiendas cercanas o plataformas online.

REQUISITOS PARA PODER CONTINUAR EN MÓDULOS

ASAJA recuerda a todos los agricultores y ganaderos que tributen en el IRPF en estimación objetiva, que según la Orden HAC/1164/2019 de 22 de noviembre, el volumen de ventas de su actividad no debe superar los 250.000 euros para el ejercicio 2020 y poder continuar en módulos.

Para el cálculo de esta cifra, deben tener en cuenta la base más el IVA (12%, 10,5%) de los productos cobrados entre el 1 de enero y el 31 de diciembre de 2020.

Aquellos agricultores cuyas ventas superen el límite de los 250.000 euros quedarán excluidos del método de estimación objetiva para el siguiente ejercicio 2021, 2022 y 2023.

Ante un año agrícola con una buena cosecha, debemos tener en cuenta las ventas del ejercicio para no superar el límite indicado.

La superación del límite de ventas supondría la tributación del IRPF en Estimación Directa y la declaración de ingresos y gastos durante al menos los tres ejercicios siguientes.

En este sentido ASAJA aconseja hacer una previsión fiscal de los ingresos que se declararán en el IRPF 2020.

Cualquier duda sobre el cálculo del volumen de ingresos para el ejercicio 2020 se puede consultar en las oficinas de ASAJA donde le atenderán nuestros asesores.

ASAJA Palencia tramita el 10 por ciento de las solicitudes del Plan Renove de maquinaria agrícola

La organización critica el reparto desequilibrado del presupuesto

ASAJA-Palencia

La última convocatoria del Plan Renove de maquinaria agrícola, publicada en junio de este año, se presentaba para los agricultores no solo como un impulso para la renovación del parque de maquinaria agrícola, sino también como una oportunidad de adaptarse a la nueva normativa sobre aplicación de purines.

Sin embargo, un presupuesto desequilibrado destinaba 5 millones de euros a tractores y sólo una partida de 3 millones que los aplicadores han tenido que compartir con sembradoras, pulverizadores y otra maquinaria, incluida la necesaria para renovar los equipos de purines con sistemas de distribución no localizada.

Un reparto que no responde a la realidad de la demanda del campo, ya que sólo ha habido solicitudes para tractores por 1,1 millones. Este dato demuestra que las ayudas a la renovación de tractores no resultan atractivas para los agricultores porque en muchos casos el precio de venta del tractor en el mercado de segunda mano es superior a las ayudas establecidas en el Plan Renove.

Ahora que acaba de finalizar el plazo de presentación de solicitudes, decir que han sido 1.025 demandas de ayuda las que se han presentado en España, de las cuales, 93 han sido solicitadas a través de Asaja Palencia, una cifra que la organización valora positivamente y que demuestra la confianza que depositan los agricultores y ganaderos de la provincia en la asociación, además del gran esfuerzo realizado por el equipo técnico para que estos agricultores pudieran acceder al presupuesto existente.



Talleres

Calle Inglaterra, P - 108
Teléfono 979 71 11 61
34001 PALENCIA

CASARES

Ctra. Palencia, Km. 37
Teléfono 979 88 09 64
34120 CARRIÓN DE LOS CONDES



MASSEY FERGUSON

Nuestro deseo se ha cumplido
al vender las **PRIMERAS MARCAS**



LEMKEN



FENDT



TOPCON

VALTRA



**“PASEN POR NUESTRAS INSTALACIONES A COMPROBAR
NUESTRAS OFERTAS EN MÁQUINAS DE FORRAJE Y MONOGRANO”**

8 | Ganadería

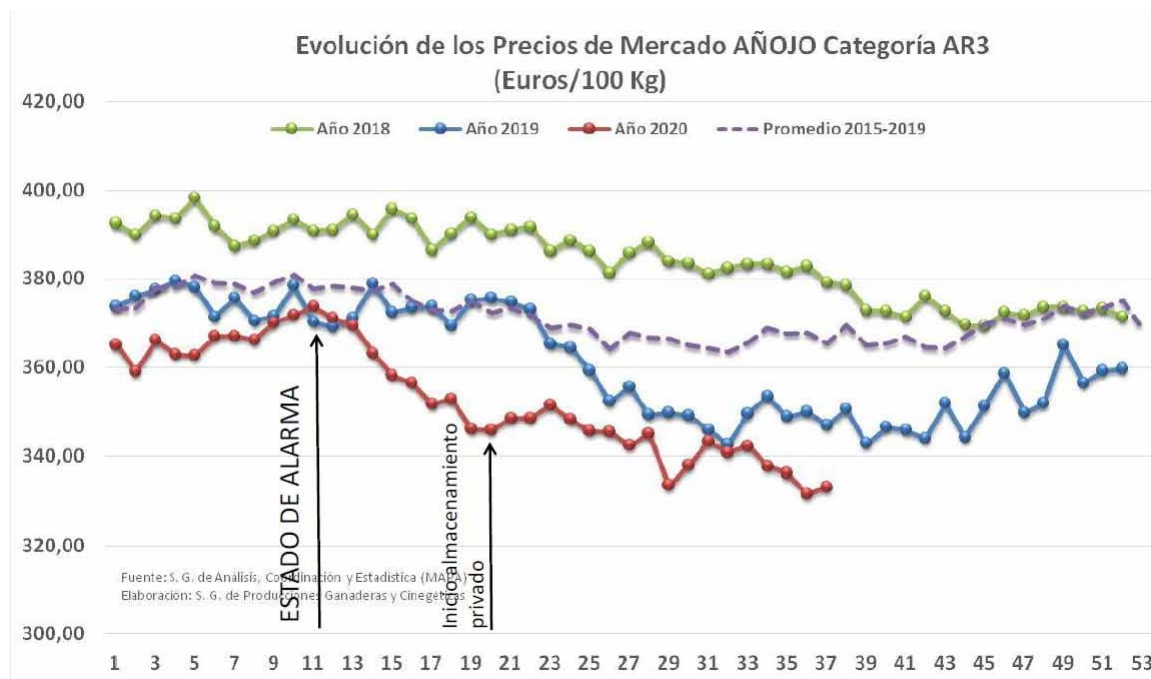

Ayuda asociada a ovino, caprino, vaca nodriza y vacuno de leche

El Fondo Español de Garantía Agraria ha establecido los importes unitarios provisionales de distintas ayudas asociadas correspondientes a la solicitud única de la PAC de 2020. Para las explotaciones de **ovino** el importe fijado es de 11,6 euros/animal.

En **vaca nodriza** el importe es de 90 euros/animal.

Para las explotaciones de **caprino** se fija en 6,5 euros y de 8 euros/animal para las zonas de montaña.

En **vacuno de leche** se establece un importe provisional de 129 euros para la ayuda destinada a las primeras 75 vacas y de 148 en las zonas de montaña; de 64,5 euros para vacas distintas de las 75 primeras y de 74 euros en las zonas de montaña y de 168,6 euros para los ganaderos que tuvieron derechos especiales en 2014 y no disponen de hectáreas admisibles para la activación de derechos de pago básico.



ASAJA pide medidas eficaces para compensar al vacuno de carne

ASAJA-Palencia

El precio de la carne de vacuno se encuentra por debajo del nivel de otros años en la mayoría de las categorías. Si bien desde el año 2018 los precios siguen cayendo, según datos del Ministerio de Agricultura, se aprecia que este descenso ha sido marcado desde el inicio del estado de alarma, al igual que la disminución en el número de sacrificios en el año 2020.

El almacenamiento privado, que se perfiló en un principio como una posible solución a la caída del consumo de carne -por el cierre y restricciones a la hostelería- no ha tenido un efecto visible en las categorías de mayor valor.

Desde Asaja Palencia se ve con preocupación la situación de los bajos precios de la carne de vacuno. La asociación ha pedido la adopción de las medidas necesarias

para que se corrija la actual situación del sector de extrema fragilidad respecto a los productores de otros países europeos, donde se han arbitrado medidas más eficaces.

Un sector, el de los ganaderos de vacuno de carne, especialmente castigado y que no obstante ha demostrado ser tan necesario para proveer de alimentos a la población en esta pandemia.

Opinión

Jesús Lerones / Veterinario de ASAJA

Carne todos los días

Cuando leí la noticia no me lo podía creer, hasta lo busqué en varios medios para corroborar que no era uno de esos bulos que circulan por ahí.

Parece ser que el partido Unidas Podemos ha tenido una nueva ocurrencia para contentar a sus parroquianos animalistas: que se prohíba servir carne en la hostelería y comedores escolares los lunes. Podían haber elegido los viernes, como recomendaba en Cuaresma la Santa Madre Iglesia, pero por eso de que les hace daño el humo de las velas han preferido mejor el primer día de la semana.

El pretexto, una vez más, el medio ambiente y la contaminación. Parece ser que los aviones, yates, coches o fábricas no son el principal problema de la contaminación del aire, sino las emisiones de los pobres animales de los ganaderos.

Es, como digo, un pretexto, porque detrás de esta hipocresía está el contentar a esos mal llamados animalistas, cuyo fin último es imponer a toda la sociedad el veganismo. Digo mal llamados

“Detrás de esa hipocresía está el contentar a esos mal llamados animalistas”

animalistas porque a nadie le quepa duda de que los ganaderos quieren y cuidan a sus animales y cumplen con la legislación de bienestar animal más exigente. Que comer carne no es incompatible con bienestar

animal y todo animal sacrificado en matadero es aturdido previamente para que no sienta dolor. Bienestar que se cumple desde la granja a la mesa. Afortunadamente, la proposición no ha salido adelante, pero ya vale del enésimo intento de culpar a la ganadería de la contaminación. Se ha comprobado en estos tiempos de pandemia que la contaminación disminuyó drásticamente con la parada de la actividad de muchas empresas, mientras los animales seguían como siempre, creciendo en las granjas

y llenando las bandejas de los supermercados. Me despido, que ya se acerca la hora de la comida y me espera un buen solomillo. Aprovecharé que todavía no es pecado.





#larespuesta**coo**operativa



recoonocimiento

Gracias.
 Gracias a todos los profesionales del campo.
 A todo el sector agroalimentario.
 Por la respuesta. Por alimentar a nuestras familias.
 Por alimentar la tranquilidad y la esperanza de todos.

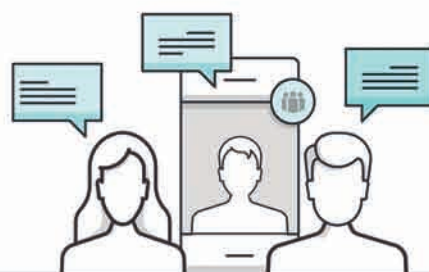

Si lo que buscas son respuestas...



RESPONDEMOS CON SERVICIO Y SOLUCIONES.
 DANDO LO MEJOR DE NOSOTROS. COMO SIEMPRE.
 TENEMOS UN COMPROMISO CON NUESTRA GENTE.
 ESTAR A TU LADO. AQUÍ Y POR TODOS LOS MEDIOS.
 DESDE NUESTRA WEB, NUESTRA BANCA ELECTRÓNICA O NUESTRA APP MÓVIL.
 PARA TENERNOS SIEMPRE A MANO, ESCANEA ESTE CÓDIGO QR.



www.adnagro.es



10 | Agenda



CAZA

PERIODOS HÁBILES DE CAZA MENOR

TEMPORADA GENERAL

desde el cuarto domingo de octubre (25 octubre de 2020) hasta el cuarto domingo de enero del año siguiente (26 de enero de 2021).

LIEBRE CON GALGO

desde el día 12 de octubre de 2020 hasta el hasta el cuarto domingo de enero del año siguiente (24 de enero de 2021).



ZORRO

Además de en la temporada general y en media veda, se podrá cazar el zorro durante el ejercicio de la caza de cualquiera de las especies de caza mayor.

PALOMAS Y ZORZALES en migración en pasos

desde el 1 de octubre de 2020 hasta el segundo domingo de febrero del año siguiente (14 de febrero de 2021).

DÍAS HÁBILES TEMPORADA GENERAL:

Jueves, sábados, domingos y festivos de carácter nacional y autonómico, excepto para la caza de palomas y zorzales en migración en pasos donde no hay limitación de días hábiles.

Los días hábiles para la práctica de la caza serán los estipulados en la aprobación de los correspondientes Planes Cinegéticos para cada coto.

PERIODOS HÁBILES DE CAZA MAYOR

CIERVO, GAMO

- Desde el primer domingo de septiembre (6 de septiembre de 2020) hasta el cuarto sábado de septiembre (26 de septiembre de 2020) únicamente a rececho y aguardo/espera.

- Desde el cuarto domingo de septiembre (27 de septiembre de 2020) hasta el cuarto domingo de febrero del año siguiente (28 de febrero de 2021), en todas sus modalidades.

CORZO

Ambos sexos: desde el 1 de abril de 2020 hasta el primer domingo de agosto (2 de agosto de 2020), y desde el 1 de septiembre de 2020 hasta el segundo domingo de octubre (11 de octubre de 2020).

Solo hembras: desde el 1 de enero de 2021 hasta el cuarto domingo de febrero (28 de febrero de 2021).

REBECO

desde el 1 de mayo de 2020 hasta el 15 de julio de 2020 y desde el 1 de septiembre de 2020 hasta el 15 de noviembre de 2020.

LOBO

desde el cuarto domingo de septiembre (27 de septiembre de 2020) hasta el cuarto domingo de febrero del año siguiente (28 de febrero de 2021)

JABALÍ

- Desde el cuarto domingo de septiembre (27 de septiembre de 2020) hasta el cuarto domingo de febrero del año siguiente (28 de febrero de 2021), en todas las modalidades.

- Además, en el periodo hábil para la caza del corzo, se podrá cazar el jabalí durante el ejercicio de la caza de aquella especie.



DÍAS HÁBILES: Los estipulados en la aprobación de los correspondientes Planes Cinegéticos.

Precios de aprovechamiento de pastos en zonas ganaderas

Los precios máximos y mínimos para el aprovechamiento de pastos de ordenación común en las zonas ganaderas de la provincia se mantienen igual para el 2021. Hay que recordar que en última instancia, corresponde los ayuntamientos y las juntas agropecuarias locales establecer los precios finales.

PRECIO	ZONA NORTE	Z. INTERMEDIA	ZONA SUR
MÍNIMO	1,27 €/Ha	1,70 €/Ha	2,47 €/Ha
MÁXIMO	2,99 €/Ha	3,41 €/Ha	5,35 €/Ha

Fechas tope de recolección en las zonas ganaderas

Las fechas tope para la recolección de la cosecha en función de los diferentes tipos de cultivo durante el año 2018 son los siguientes, para todos los tipos de cosecha, excepto el girasol:

ZONA NORTE	el 1 de octubre
ZONA INTERMEDIA	el 1 de octubre
ZONA SUR	el 15 de septiembre

Para el girasol, el todas las zonas, el 1 de enero

FORMACIÓN PRESENCIAL EN ASAJA PALENCIA

Comienza un nuevo curso básico de manipulador de fitosanitarios en Aguilar

ASAJA Palencia impartirá un curso de uso de productos fitosanitarios de nivel básico en Aguilar de Campoo. El curso es de horario de mañana y se celebrará entre el 26 de octubre y el 4 de noviembre.

El objetivo de esta acción es formar a los agricultores en el uso de plaguicidas de uso fitosanitarios. Con esta formación se obtiene el carnet de manipulador de productos fitosanitarios, nivel básico. Durante el curso los alumnos aprenderán a usar los equipos de aplicación de productos plaguicidas, el material protector adecuado para evitar cualquier peligro y a tener en cuenta ele-

mentos externos como el viento u otros fenómenos meteorológicos.

Además ASAJA Palencia impartirá próximamente otros cursos:

- Uso y manejo de GPS
- Curso puente del nivel de capacitación básico al nivel cualificado de manipulador de plaguicidas
- Bienestar animal en el transporte de animales vivos
- Técnicas de poda

Infórmate y matricúlate en el teléfono de ASAJA PALENCIA 979752344

Recuerda que son cursos gratuitos.

Aprendiendo con seguridad



INCORPORACIÓN A LA EMPRESA AGRARIA. Preparadas con todos los medios anticovid, las aulas de ASAJA acogen estos días a un grupo de jóvenes que se van a dedicar o trabajan ya en el sector agropecuario, para conseguir la formación profesional necesaria y que puedan certificar los requisitos de capacitación y competencia que les exige la normativa. De esta forma, podrán, además, solicitar las ayudas a la incorporación, modernización de explotaciones o adquirir la calificación de explotación prioritaria.

APÚNTATE PARA PODER FORMAR LOS GRUPOS



Fondo Europeo Agrario de Desarrollo Rural
La Unión Europea es la responsable



Todos los cursos están cofinanciados por la UE a través del Feader

LAS AULAS DE FORMACIÓN DE ASAJA CUMPLEN CON LAS MEDIDAS ESENCIALES DE HIGIENE Y DISTANCIA INTERPERSONAL PARA LA PROTECCIÓN DE ALUMNOS Y PROFESORADO



Collado SEAT

Benefíciate de descuentos por ser afiliado a ASAJA.

C. Andalucía, parcela 4 (El Vial)
Palencia | Tel. 979 72 33 32 | colladoservicios.seat

Consumo medio combinado de 4,1 a 6,4 l/100 km. Emisiones ponderadas de CO₂ de 107 a 145 g/km. [Valores WLTP]. Emisiones ponderadas de CO₂ de 89 a 115 g/km. [Valores NEDC]. Imagen acabado SEAT León FR con opcionales.



Si tu explotación es lo más importante...

¿POR QUÉ NO TENERLA ASEGURADA?

- Seguros adaptados al tamaño de tu explotación
- Personalizamos tu seguro con coberturas opcionales

Coberturas
+ **COMPETITIVO**

ASEGURA CON ASAJA



Desde ASAJA te ayudamos a asegurar tu explotación con el mejor seguro multirriesgo

Profesionales del sector para profesionales del campo

DESDE LA ATALAYA

José María RUIZ ORTEGA

Buen principio de otoño

Cerramos un año agrícola que meteorológicamente se ha comportado bastante bien en la amplia zona cerealista de la provincia. Iniciamos un nuevo ciclo, con todo el otoño por delante y con un final del verano que nos ha traído generosas lluvias. Aunque malas para vendimias, son bien recibidas para que los rastrosos inicien la otoñada y broten las hierbas no deseables en los cultivos de la nueva sementera en ciernes.

Octubre se nos presenta ya como un mes para olvidar el verano, se inicia la sementera cerealista en previsión de que estén nacidas antes de la llegada de las fuertes heladas. Se inicia con la siembra de leguminosas para forraje y para grano, como vezas, yeros, alverjones y altramuces; las oleaginosas, como colza, camelina o lino necesitan humedad para que arraiguen pronto y la raíz profundice en la tierra durante el invierno para florecer y desarrollarse en la primavera.

Los cereales de ciclo largo comienzan a sembrarse en octubre, aunque dependiendo del tempero y las lluvias, se efectúan durante todo el otoño. Manzanos y perales nos muestran su fruta madura en este décimo mes del año en el que no nieva, la temperatura es bastante soportable y el campo se llena de tractores en diversas labores, finalizando algunas recolecciones.

Con motivo de la pandemia, este año cuesta trabajo abandonar los pueblos, son varios los que tienen teletrabajo y se han acomodado para resistir lo más posible en la tranquilidad y calidad de vida de un pueblo. Con la transformación del medio rural a un espacio más urbanita, -televisión, internet, móviles de última generación- se ha ganado en modernidad y entretenimiento. Se ha perdido la velada al amparo del hogar con los relatos y fábulas de la abuela o la tía -porque en

el pueblo siempre había una tía- con los cuentos de duendes del bosque, mientras se asaban castañas y cascaban almendrucos. De esos seres mitológicos, los duendes del hogar, se ha dicho que son cuidadores de la naturaleza y del bosque, muy escurridizos e invisibles, aunque presentes en la imaginación. Se decía que en las antiguas casas de portalón y cocina con hogar, hacían ruido en las alacenas, movían y perdían objetos y gastaban crueles bromas.

Pero, ahora, lo verdaderamente importante de los juegos y entretenimientos infantiles es que haya wifi y para los agricultores también es necesario tener buenas comunicaciones. Porque los duendes de ahora -no sé si son elfos o martinicos- revuelven las carpetas cargadas de papeles y tienen mucho que ver con los derechos de la PAC, con las notificaciones de la Agencia Tributaria y el IVA, con los ajustes del SIGPAC, los cuadernos de campo o los seguros agrarios.

Son los actuales duendes del bosque de papeles, con aplicaciones informáticas, planos de parcelas para sembrar tres cultivos. Unos duendes que no se esconden en hongos o setas, ni siquiera vemos a los que nos mueven los documentos olvidados.

Los tiempos cambian y en el medio rural, el ocio y el trabajo es distinto Pero no dejen de contarles a los nietos, a los sobrinos y a los niños en general que los duendes que cuidan el bosque, protegen el medio ambiente y están pendientes de la evolución del cambio climático son los habitantes del medio rural, los agricultores y ganaderos, los auténticos guardianes y protectores del campo.

“Quienes cuidan el bosque y protegen el medio ambiente son los habitantes del medio rural: los agricultores y ganaderos, los auténticos guardianes y protectores del campo”



YA HAY LOTERÍA DE NAVIDAD

PARTICIPACIONES DE 20 € (5€ CADA NÚMERO)

29.100

11.997

43.283

24.009

SORTEO 22 DE DICIEMBRE

YA A LA VENTA EN LAS OFICINAS DE ASAJA PALENCIA Y PROVINCIA



14 | Servicios

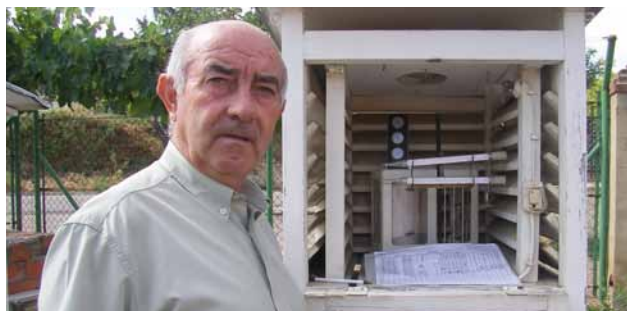

Mariano Bustillo, responsable del Observatorio Meteorológico de Carralobo (Astudillo, Palencia)

Carralobo

El septiembre más lluvioso de los últimos seis años

Del balance de agosto, destacar la temperatura mínima de 4 grados el día 31, la mínima de un mes de agosto en los últimos 33 años. La máxima de 37,5 grados se sitúa entre las más altas del mismo periodo, pero sin llegar a los 39,2 grados del año 2003. Las lluvias de agosto sumaron 20,8 litros. Agosto dejó 306,4 horas de sol. El viento alcanzó su velocidad máxima el día 28, con 38 kilómetros a la hora de componente nordeste.

Del balance de septiembre destacar la temperatura media del mes es 16,9 grados y la máxima de 32,2 grados los días 4 y 13. La temperatura mínima fue de 3,2 grados el día 28. Septiembre dejó 30,5 litros de lluvia lo que le convierte en el más lluvioso de los últimos 6 años, aunque no deja de ser una cantidad que se sitúa en la media. Además se registraron 248,5 horas de sol en este mes. El viento alcanzó su velocidad máxima el día 24 con 46 kilómetros a la hora de componente suroeste.

Refrán: ¿Dónde vas trigo tardío? A adelantar al temprano no lo adelantará ni en paja ni en grano.

Efemérides: En septiembre del año 2017 la pluviometría fue de 1,5 L/m².



PRECIOS AGRARIOS

Producto	Unidad	4 sept.	11 sept.	18 sept.	25 sept.
Trigo blando	€/100 kg	17,80	17,10	17,30	17,60
Cebada pienso	€/100 kg	14,80	14,50	14,70	14,90
Centeno	€/100 kg	14,40	14,20	14,40	14,60
Avena	€/100 kg	14,40	14,80	15,00	15,20
Maíz	€/100 kg	17,40	17,00	17,20	17,40
Alfalfa	€/100 kg	15,00	14,70	14,70	14,70
Patata	€/100 kg				
Vacuno mayor	100 kg vivo	132,00	137,00	137,00	137,00
Añojos (480-550 kg)	100 kg vivo	201,00	205,00	205,00	205,00
Vacas leche 1 parto	cabeza	1362,00	1364,00	1364,00	1364,00
Vacas leche 2 parto	cabeza	1200,00	1204,00	1204,00	1204,00
Terneritas descalost.	cabeza	174,00	174,00	174,00	174,00
Terneros descalost.	cabeza	162,00	162,00	162,00	162,00
Oveja desecho	100 kg vivo	68,00	70,00	70,00	70,00
Lechal (10-14 kg)	100 kg vivo	426,00	452,00	452,00	448,00
Lechazo (10 kg)	100 kg vivo	460,00	476,00	476,00	470,00
Cerdo cebo	100 kg vivo	131,00	131,50	131,50	130,00
Leche vaca	100 l				
Leche oveja	100 l				

Estadística, Estudios e Informática del ST de Palencia
Consejería de Agricultura y Ganadería

Fuente: CHD



EMBALSES DE LA PROVINCIA

	CAPACIDAD	VOLUMEN EMBALSADO
Camporeddondo	70,00 Hm ³	15,80 Hm ³
Compuerto	95,00 Hm ³	29,90 Hm ³
Cervera - Ruesga	10,00 Hm ³	7,90 Hm ³
La Requejada	65,00 Hm ³	20,50 Hm ³
Aguilar de Campoo	247,00 Hm ³	139,00 Hm ³

Programa de televisión



Campo Palentino

Emisión todos los jueves desde final de septiembre a junio a las 17:00 y a las 22:30 h. La 8 Cyltv Redifusiones los jueves a la 1:00 h y los viernes a las 12:00 y las 17:00 h.



Radio

Agropopular Asaja Palencia

Emisión cada viernes 13:20 h. en el dial 99.8 FM Cope Palencia (excepto agosto).

Periódicos

Campo Palentino y Campo Regional

Publicación mensual con envío a los socios de Asaja Palencia

On line



twitter..... @asajapalencia



facebook..... /asajapalencia www.asajapalencia.com

Horario invierno

9.00 - 14.00 h. (lunes a viernes)

16.00 - 19.00 h (lunes a jueves)

Asesoría Juntas Agrarias Locales

En Asaja Palencia disponemos de un servicio de asesoría a las Juntas Agrarias Locales de la provincia.

Consultoría de energía

Puedes utilizar el servicio de consultoría energética de ASAJA para asesorarte sobre la mejor opción en energía y obtener el mayor ahorro en los gastos de tu explotación.

Servicio de distribución de gasóleo

La distribución del gasóleo se realiza en 48 horas a partir de la fecha de pedido, siendo necesario solicitar como mínimo 1.000 litros. Practicamos controles de calidad.

Si deseas disfrutar de estas ventajas, los pedidos debes hacerlos contactando con ASAJA-PALENCIA, en el teléfono 979 752 344. Te recomendamos que nos consultes precios.



MAQUINARIA

VENTA

- Vendo cultivador de 15 brazos de muelles en 2 de filas de 3,60 m de anchura con rastra Tel. 696 584633
- Vendo motocultor PIVA, buen estado. Tel. 679391288 (tardes)
- Vendo carro herbicida AMP 3.000 litros, bien equipado y perfecto estado. Tfo. 639479596
- Vendo maquina siembra directa modelo Semeato TDNG 420 con marcadores, suplemento a tolva y equipo de transporte, sembradora normal Sola de 3,5 metros en tres filas con borradores y marcadores, buen estado, sembradora Gaspardo de 3 metros en tres filas con borradores, casi nueva. , tractor Jhon Deere 6.600. Tfo. 639104508
- Vendo sembradora neumática SOLA 5 metros. Teléfono 636994278
- Vendo Semichisel diente 21 brazos. Teléfono 636994278
- Vendo tractor Valme 8400 S DT, 140 CV con pala tenias serie 220 D4, remolque 9000 kgs., remolque 7000 kgs vasculante, maquina sembrar Sola de 3 hileras con marcadores, abonadora Amazone 9000 kgs. 2 platos, cultivador 17 brazos marca Escudero abatible, cultivador 13 brazos abatible, vertederillas 10 brazos marca Escudero y rodillo de 3 m. Tfo. 667246675 y 983686217
- Vendo cultivador 19 brazos y 3 m de ancho, tractor Landini 10000DT, kuskilder de 3,80 m de ancho fijo y milagroso de 9 brazos reformado, en perfecto estado. Tfo. 699416419
- Vendo mulilla mecánica marca Piva, buen estado, llama por la tarde Tf. 679391288
- Vendo maquina de sembrar Solano Horizonte 3m. 1000 kgs de tolva. Tf. 620190883
- Vendo rastra de 5 m. abatible, cultivador 17 brazos abatible, vibroflex 4 cuerpos fijo, Tfo.. 649393757
- Vendo maquina de siembra directa KHUN 4000, deposito de gasóleo 4000 litros y pantalla, paquete grande para palatenias. Tef: 629811590
- Vendo arado cuatrisurco Ovlac, rastra de 5 metros abatible, cultivador 17 brazos abatible, vibroflex de 4 metros abatible con rastra y rodillo. Tfo.

649393757

- Vendo milagroso de 11 brazos, arados fijos de 3 y 4 vertederas, cultivadores de caracol, sinfin hidráulico y eléctrico, soldadura seminueva GPS Agrosat, depósitos de 600 y 1000 litros. Tef. 630654011
- Vendo arado Knerveland reversible de 4 cuerpos de balles-ta, segadora acondicionadora Pottinger, grada rotativa y sembradora Amazonas con tripuntal, tractor John Deere 2135 en buen estado. Tel: 690137354
- Vendo pala hidráulica de 4 émbolos marca Talleres Herrero con sus cazos, cultivador de 13 brazos, , abonadora Vicon de 1200 kgs. de péndulo, bombo de herbicida de 1200 litros y 12 metros marca Hardi, maquina de sacar remolacha marca Madin 3500, paja encerrada en paquetón de 80x90 300 kgs. sin arrastrillar. Tf. 658195490
- Vendo Vibrocultivador de 3'60 metros ancho, 3 filas, con rodillo y rastrillo, en perfecto estado. Tel.: 639 28 06 02.
- Vendo tractor Fendt Farmer 106.S. Turbomatic.12000 horas.Tel.: 629512182.
- Vendo cultivador Ovlac X Lander de 4,60 metros . Gran oportunidad. Tef: 635707728
- Vendo arado Knerveland de 3 cuerpos hidráulico, tractor 2035 Jhon Deere con pala, maquina de sembrar de 19 botas y un remolque. Telefono 609-547951 .
- Vendo maquina de sembrar, marca GIL tipo pulpo, de 5 metros con sinfin de carga incorporado. Telefono: 676500517
- Vendo Segadora de discos Khun. Tel. 625864962
- Vendo bomba de regar Rovatti 150.000litros. Tel. 625864962
- Vendo Trailla 2,5 metros. Tel. 625864962
- Vendo Sembradora Sola Trisem 194 con preparador. Tel. 625864962
- Vendo cusquilder kverneland 4,5 abatible. Tel. 625864962
- Vendo bombo herbicida Hardi 800 litros. Tel. 625864962
- Vendo tractor John Deere 2135 Tel. 625864962
- Vendo arado de vertedera fijo marca kverneland 3 cuerpos, buen estado. Tel. 616802508
- Se venden 3ha de cobertura marca Raesa, cruces, tapones, tubos de 6m y 4pulgadas y de 3m. Carro trasportatubos y 8 skipper

- de brazo. Grada de discos kverneland de 38 discos en X sin documentación. Buen estado. Hilerador marca Vicon de 5 soles. Segadora marca Busatis de cuchillas 1.8m. Cultivador de 13 brazos con rastra. Teléfono 637526065.
- Vendo máquina de sacar remolacha Madin 3.500 perfecto estado económica.Tel. 653968790
- Vendo tractor Mackormick de 200 CV 4.500 horas las ruedas primeras año 2004. Tel. 699230378
- Vendo arado keverlan reversible de 4 cuerpos de balles-ta, segadora acondicionadora pottinger, grada rotativa y sembradora amazone con tripuntal, tractor John Deere 2135 en buen estado. Tel. 690137354
- vendo tractor Valmet modelo 8150 de 132 CV, 5000horas; tractor Ebro 610; empacadora marca Hanler de paquete pequeño; arado reversible de cuatro cuerpos Tajo variable hidráulico; cultivador Tajo 3.5m de 23 brazos; sulfatador marca Gruper 620L; tanque enfriador 270L y tres trillos, Tfo. 686560121
- Vendo maquinaria agrícola por jubilación bomba de riego 75.000 l, maquina de sembrar Torre Laser de 3 m., rodillo cerealista 3m, cusquilder 3 m con rodillo, arado trisurco, remolque 8.000 kg, subsolador Martorel, sulfatadora Hardi, hilerador de un motor. Tel. 654743740

- Vendo motor de riego 220 CV 5 Has con cobertura, sembradora Gil airsem 5 m suspendida siembra directa, rodillo liso hidráulico 3,50 m, rodillo de discos 5,50 m, tubos de riego 6 pulgadas, cultivador levanta carros para riego de pie, abonadora Rimasa impecable 8.000 kg, remolque Rodríguez, trailla hidráulica, tractor Kormic. Tel. 609489679

AGRICULTURA

VENTA

- Vendo finca de regadío en Reinoso de Cerrato de 1,64 hectáreas, con pozo propio y acequia. Tel. 647414124
- Vendo finca de 4 has en Villamuriel de Cerrato. Tel. 649187536
- Se buscan tierras zona del Cerrato en renta o venta Tel. 636994278
- Vendo tierra en Reinoso de Cerrato 1,64 has. con pozo. Tf. 647414124
- Vendo fincas rústicas en el término municipal de Palencia, secano, regadío, monte y pinar., Regadío: 30 has, polígonos:2,3,16,17,18,19 y 20, Secano 38 has, polígonos 5,7,22,31,32,33,35 y 39, monte y pinar 7 has polígono 22. Tfo. 979971992
- Vendo fincas de secano en Palencia (ctra. Autilla) de 1,92 has y 0,70 has, con derechos. Tel 636017137
- Vendo alfalfa. Tel: 665880212
- Vendo : 340 paquetones de avena de buena calidad, sin calar. Tfo. 665880212
- Vendo: 40.000 kgs. de veza. Tfo. 639416747
- Vendo avena forrajera. Tel. 666988206

COMPRA

Compro participaciones de ACOR sin cupo Tfono 983 47 94 95

VARIOS

Vendo furgoneta Parner moto Diango, carro hidraluco. Tf. 606572011

Vendo: Nave de 700 m en Villalobón, cerca de Merkamueble, verjas para cerramiento con puerta de 4 metros y puerta de entrada de 1 metro y 6 verjas de ventana. Tel. 677 041 859.

Hnos. CANTERO
NIVELACIÓN DE TIERRAS
TRABAJOS AGRICOLAS Y FORESTALES
655909791 - 659965030
 Astudillo (Palencia)

NIVELACIÓN DE TIERRAS
Raesa
659 734 086
 Palencia

FINANCIACIÓN AGRARIA

SEGUIR CUIDANDO TU CAMPO.

SEGUIMOS CON MÁS GANAS QUE NUNCA.



Unicaja Banco, S.A. Avda. Andalucía 10-12, 29007 Málaga. Inscrito R.M. de Málaga, Tomo 4.952, Libro 3.859, Sección 8, Hoja MA-111580, Folio 1, Inscripción 1. C.I.F. A93139053.

UNICAJABANCO.ES



Unicaja Banco

Concesión sujeta a criterio de la Entidad.