

CAMPO Palentino

ASAJA PALENCIA

www.asajapalencia.com

Nº 215

Septiembre 2020



SUMARIO

Respeto para el sector agrario

Pág. 2

Seguro para explotaciones de cultivos herbáceos extensivos

Pág. 5

Antes de sembrar, recuerda los requisitos del pago verde

Pág. 6

Las aulas de formación de ASAJA se proveen de medidas anti-Covid para los cursos presenciales

Pág. 7

El mazazo a las ayudas PAC estrangulará el campo de Castilla y León

Pág. 8

ASAJA denuncia la injustificada caída del precio del girasol

Pág. 9

Una cosecha récord empañada por la especulación en el mercado de los cereales

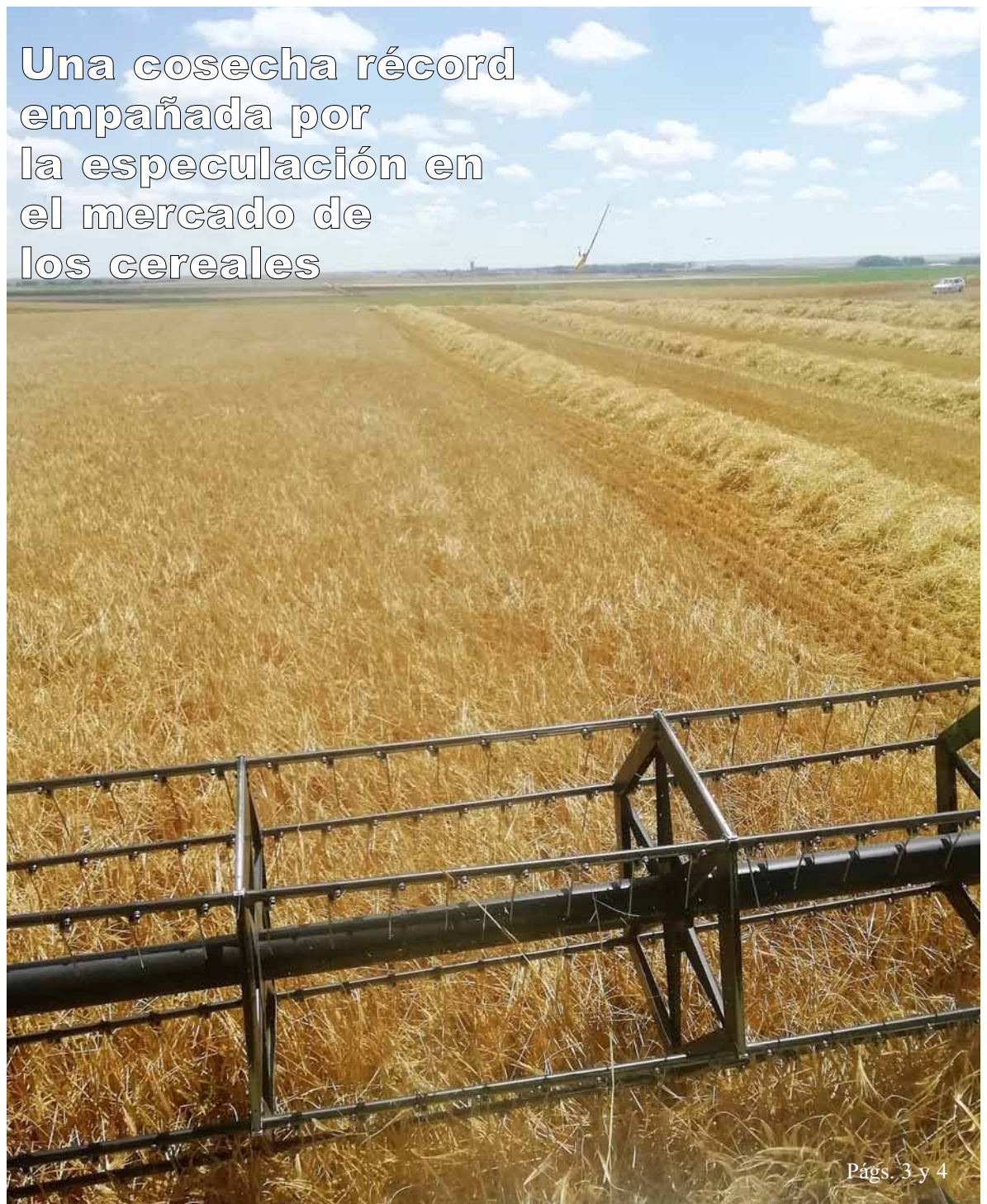

Págs. 3 y 4



FÓRMATE EN ASAJA

VUELVEN LOS CURSOS PRESENCIALES

2 | Opinión



CARTA DEL PRESIDENTE

Honorato MENESES

Respeto para el sector agrario



Este año comenzaba lleno de retos para un campo olvidado, con los "agricultores al límite", que nos obligó a movilizarnos en defensa de un futuro con explotaciones viables, en reivindicación de los precios agrarios que siguen como hace 30 años y por el reconocimiento del papel de la actividad agraria frente a la criminalización que sufre nuestro sector.

La campaña de movilizaciones, que se desarrolló en todo el territorio de manera ejemplar, obtuvo un rotundo éxito y los agricultores y ganaderos recibimos una respuesta positiva de la sociedad hacia un sector de fundamental importancia en nuestra sociedad como productor de alimentos y en la labor de cuidar el medio ambiente.

En marzo las reivindicaciones se paralizaron de golpe a consecuencia de la crisis sanitaria del Covid, lo que supuso un frenazo en la consolidación de los logros. Y en ese momento el campo demostró su valor como sector estratégico. Dejando a un lado su lucha, se puso a disposición de la sociedad y ni un solo día agricultores y ganaderos dejamos de trabajar con la misma entrega y dedicación con que lo hacemos habitualmente para ofrecer alimentos de calidad, con todas las garantías higiénico sanitarias y a precios asequibles.

Agricultores y ganaderos hemos logrado durante esta pandemia que no falte un solo alimento en los supermercados. No quiero imaginar, después de ver lo que pasó con el papel higiénico, qué hubiera sucedido si llegaran a faltar en los lineales de alimentación productos como patatas, huevos, arroz, legumbres o pollo, por poner solo algún ejemplo. Y eso no ha ocurrido gracias a los profesionales del campo.

Y no solo eso, sino que los agricultores no dudamos en arrimar el hombro en las tareas de limpieza y desinfección de espacios

públicos para combatir el Covid-19, demostrando el compromiso del sector con su provincia, y hemos colaborado en multitud de donaciones de productos agrarios a través de cooperativas y organizaciones agrarias. Una vez más los agricultores y ganaderos estuvimos a la altura de las circunstancias, en un momento en que también algunos sectores atravesaban una situación muy delicada al tener enormes dificultades para lograr vender algunos de sus productos en el mercado, como las patatas, el lechazo o la carne de vacuno, por el cierre de la hostelería.

Al mismo tiempo, la crisis sanitaria dejó en evidencia algunos tópicos que persiguen al sector agrario. Durante el confinamiento, se han parado muchas actividades pero la agrícola y ganadera ha seguido trabajando para asegurar los alimentos a la población, al tiempo que ha mejorado la calidad del aire y el medio ambiente, lo que viene a demostrar que el campo no es el problema, sino la solución.

Me siento muy orgulloso de cómo se está comportando el sector en esta crisis. Hay que reconocer que los héroes en estos tiempos de pandemia son los profesionales sanitarios, pero también los agricultores y ganaderos estamos respondiendo con nuestro compromiso hacia la sociedad. Sin embargo, en lugar de reconocerse nuestra labor, vemos cómo desde la Unión Europea se nos asesta un duro golpe para el futuro de nuestra actividad, con el recorte de las ayudas PAC.

Es hora de que se considere, no solo con palabras, sino con hechos, el carácter esencial de la producción agraria y ganadera. Nuestros representantes políticos tienen que saber que la mejor inversión es aquella que garantice la soberanía alimentaria de cualquier estado. Por todo ello, pido respeto para el sector agrario.



Edita

ASAJA PALENCIA

Presidente

Honorato Meneses de Prado

Gerente

Álvaro de la Hera Criado

Coordinador Área Social

Luis Carlos Lobete Martín

Redactora jefe

Sonia Arnuncio Perujo

Colaboradores Técnicos

Inmaculada Estébanez Álvarez
Antonio Sendino Fernández
Alberto Díez Escribano
Carmen Sánchez Martín
Mercedes García Rojo
Carlos Ruiz Monge
Alberto Muñoz Arenas
Isabel Franco Calvo
Rosa Liébana García
Carlos Bayón Valtierra
Alfonso Alba Oliva
Encarna de la Cruz Ruiz
Soraya Aguado Enríquez
Rubén de la Fuente Cembrero
Mar Sánchez Vergara
Paqui Gutiérrez Cantero
Tania Torío Martino
Jessica Gómez Prieto
Raquel García Bravo
Ruth Villalba Ortega
Jesús Javier Bajo Espinilla
Raquel Pérez Calles
Rocío Peinador Maestro
Raquel Aguilar Clavero
Jesús Leronés Merino
Julia Miguel Garrido
Juan Miguel López Martínez
Consuelo Payo Gutiérrez
Cristina Jiménez Alvarado

Publicidad

ASAJA- Palencia

Imprime

Gráficas ZAMART S.L. - Palencia
Tirada de este número
3.500 ejemplares

Distribucion gratuita

Depósito Legal

P. 299 - 2000

OFICINAS

. Oficina Palencia:

Felipe Prieto, 8. Pza. Bigar Centro
CP: 34001 - Tel. 979 752 344
asajapalencia@asajapalencia.com

. Asesoría fiscal y laboral:

Tel. 979 110 630

. Oficina en Saldaña:

Huertas, 1 entreplanta
CP: 34100 - Tel. 979 890 801

. Oficina en Aguilar de Campoo:

Plaza de la Tobalina, 28
CP: 34800 - Tel. 979 123 913

. Oficina en Cervera de Pisuerga:

Matías Barrio y Mier 5, bajo
CP: 34840 - Tel. 979 870 361

. Oficina en Herrera de Pisuerga:

Marcelino Arana, 2
CP: 34406 - Tel. 979 130 090

Síguenos en Facebook y Twitter
@asajapalencia



CEREALES

Florentino Gutiérrez / Presidente Sectorial Cereales



La especulación en el mercado de los cereales

Finalizada ya la cosecha de cereales en la provincia de Palencia, podemos calificarla de excepcional en su conjunto, si bien es cierto que, en la parte norte, su comportamiento no ha sido bueno. Según los datos estadísticos podemos estar en la segunda mejor cosecha de los últimos 35 años. Aunque en boca de muchos compañeros escucho decir con relativa frecuencia que han realizado la mejor cosecha de su vida profesional, y algunos peinan canas ya.

La rentabilidad de una campaña viene determinada por combinar producción y precio. Y es aquí donde aparece el problema: los precios de los cereales son bajos y por lo tanto la alegría de una buena cosecha se diluye a la hora de poner el grano en el mercado.

No seré yo quien diga cuándo y a quién hay que vender los cereales, pues ya tengo suficiente experiencia como para saber que, en muchos momentos, la especulación domina a la lógica, y con la mejor intención puedes estar aconsejando mal. Además lo escrito se lee, y no quiero ser rehén de mis palabras.

Lo que me llama poderosamente la atención es que siempre he escuchado que al ser España un país importador de

cereales y este año a pesar de tener una muy buena cosecha en el conjunto del país, seguiremos necesitando que entre mercancía de fuera de nuestras fronteras,

el precio del cereal en España, era el del mercado internacional más el porte a nuestro país.

Y en mayor o menor medida, casi siempre se ha venido cumpliendo esta premisa, hasta que este año se han cambiado las tornas. Resulta, y es complicado de entender, que los precios de los cereales en Francia, por poner el ejemplo que más nos afecta, son bastante superiores al que estamos recibiendo los agricultores españoles.

No encuentro explicación a los bajos precios de los cereales en nuestro país, pues aunque nosotros hayamos disfrutado de una cosecha excelente, esta circunstancia no se ha generalizado en el resto de países productores y, siendo un país importador, no deberíamos tener precios más bajos que los exportadores, que además tienen que sumar el coste del transporte a la hora de situar sus granos en las zonas consumidoras de España.

“La alegría de una buena cosecha se diluye a la hora de poner el grano en el mercado”

“Los precios de los cereales en Francia son bastante superiores a los que recibimos en España”

Súmate al Alto Rendimiento

TÚ TAMBIÉN PUEDES BENEFICIARTE



Descárgate nuestro catálogo de semillas



Semillas
de cereales

683 331 510 • semillacertificada@agropalsc.com
C/ Francia, P-52 • 34004 Palencia

AGROPAL
GRUPO ALIMENTARIO

Selectium
SUPREME

4 | Agricultura



A falta de terminar la recolección en algunas zonas del norte de la provincia, se confirman las perspectivas favorables que prácticamente duplican las cifras del nefasto 2019

La cosecha alcanza cifras récord

ASAJA-Palencia

Una cosecha récord. Así se puede calificar la actual campaña que con casi 1,4 millones de toneladas es la segunda mejor en 35 años en la provincia, sólo superada por las cifras de 2008.

A falta de terminar la recolección en algunas zonas del norte, se confirman así las favorables perspectivas, que prácticamente duplican los resultados de la pasada campaña, muy mala a causa de la sequía y la plaga de topillos.

Los rendimientos medios superaron los 4.500 kilos por hectárea en secano. La media en la comarca de Campos alcanzó 5.000 kilos en cebada y 4.800 en trigo, mientras que en el Cerrato llegó a 4.700 y 5.100, respectivamente.

Aseguramiento

Una campaña en la que ha seguido incrementándose el nivel de aseguramiento, superando el 80 por ciento en la provincia, lo que indica que el sector ha asumido el coste del seguro como esencial para su explotación. Para Asaja, el compromiso del sector con el aseguramiento tiene que ser reconocido por Agroseguro con una revisión de los rendimientos que se aplican para valorar la producción perdida.

Precios

La otra cara de la campaña viene definida por unos precios que a pesar de las fluctuaciones, se mantienen bajos, contenidos por el mercado internacional, lo que provoca una baja rentabilidad final a pesar de los buenos rendimientos, ya que no compensa los gastos en medios de producción como fertilizantes, semillas o fitosanitarios.

TRIGO	SECANO			REGADÍO		
	SUPERFICIE (ha)	RENDIMIENTO (kg/ha)	PRODUCCIÓN (t)	SUPERFICIE (ha)	RENDIMIENTO (kg/ha)	PRODUCCIÓN (t)
AGUILAR	2.073	3.800	7.877	483	3.800	1.835
BOEDO-OJEDA	8.321	4.800	39.940	1.286	6.500	8.359
CAMPOS	47.575	4.800	228.360	15.467	6.500	100.536
CERVERA	913	3.200	2.922	16	3.200	51
EL CERRATO	27.790	5.100	141.729	2.905	6.464	18.778
GUARDO	455	2.500	1.138	77	4.000	308
SALDAÑA-VALDAVIA	9.744	3.000	29.232	1.127	5.500	6.199
TOTAL	96.871	4.658	451.197	21.361	6.370	136.065

CEBADA	SECANO			REGADÍO		
	SUPERFICIE (ha)	RENDIMIENTO (kg/ha)	PRODUCCIÓN (t)	SUPERFICIE (ha)	RENDIMIENTO (kg/ha)	PRODUCCIÓN (t)
AGUILAR	1.009	2.800	2.825	313	2.800	876
BOEDO-OJEDA	4.884	4.400	21.491	734	4.400	3.228
CAMPOS	74.215	5.000	371.075	7.372	6.500	47.918
CERVERA	502	3.000	1.506	25	3.000	75
EL CERRATO	37.609	4.700	176.762	4.296	5.500	23.628
GUARDO	363	2.200	798	176	4.000	705
SALDAÑA-VALDAVIA	5.542	2.500	13.855	799	4.000	3.197
TOTAL	124.124	4.740	588.313	13.715	5.806	79.628

CENTENO	SECANO			REGADÍO		
	SUPERFICIE (ha)	RENDIMIENTO (kg/ha)	PRODUCCIÓN (t)	SUPERFICIE (ha)	RENDIMIENTO (kg/ha)	PRODUCCIÓN (t)
AGUILAR	66	2.800	184	10	2.800	27
BOEDO-OJEDA	2.321	3.000	6.963	43	3.000	129
CAMPOS	672	4.500	3.026	10	6.000	58
CERVERA	947	3.000	2.842	0	3.000	0
EL CERRATO	57	4.000	228	70	5.500	385
GUARDO	3.170	3.200	10.144	137	5.000	686
SALDAÑA-VALDAVIA	8.191	3.000	24.573	229	5.000	1.144
TOTAL	15.424	3.109	47.959	499	4.874	2.430

AVENA	SECANO			REGADÍO		
	SUPERFICIE (ha)	RENDIMIENTO (kg/ha)	PRODUCCIÓN (t)	SUPERFICIE (ha)	RENDIMIENTO (kg/ha)	PRODUCCIÓN (t)
AGUILAR	348	3.500	1.218	42	3.500	146
BOEDO-OJEDA	2.594	4.800	12.451	105	4.800	505
CAMPOS	5.055	4.200	21.231	1.457	6.500	9.471
CERVERA	473	3.200	1.514	18	3.200	57
EL CERRATO	1.167	3.800	4.435	142	5.000	710
GUARDO	287	2.600	746	32	4.000	127
SALDAÑA-VALDAVIA	5.948	3.200	19.034	221	5.000	1.105
TOTAL	15.872	3.820	60.628	2.016	6.011	12.120

TRITICALE	SECANO			REGADÍO		
	SUPERFICIE (ha)	RENDIMIENTO (kg/ha)	PRODUCCIÓN (t)	SUPERFICIE (ha)	RENDIMIENTO (kg/ha)	PRODUCCIÓN (t)
AGUILAR	86	3.500	301	5	3.500	18
BOEDO-OJEDA	1.106	3.500	3.871	16	3.500	56
CAMPOS	251	5.000	1.255	73	6.500	478
CERVERA	304	3.000	913	0	3.000	0
EL CERRATO	384	4.500	1.726	56	5.500	307
GUARDO	212	3.200	679	31	4.500	138
SALDAÑA-VALDAVIA	1.392	3.500	4.872	68	5.000	340
TOTAL	3.735	3.646	13.617	249	5.365	1.337

TOTAL	SECANO			REGADÍO		
	SUPERFICIE (ha)	RENDIMIENTO (kg/ha)	PRODUCCIÓN (t)	SUPERFICIE (ha)	RENDIMIENTO (kg/ha)	PRODUCCIÓN (t)
AGUILAR	3.582	3.464	12.405	853	3.405	2.903
BOEDO-OJEDA	19.226	4.406	84.716	2.184	5.622	12.278
CAMPOS	127.768	4.891	624.947	24.379	6.500	158.460
CERVERA	3.140	3.088	9.696	59	3.115	183
EL CERRATO	67.007	4.848	324.880	7.469	5.865	43.808
GUARDO	4.487	3.010	13.504	453	4.337	1.965
SALDAÑA-VALDAVIA	30.817	2.971	91.566	2.444	4.904	11.985
TOTAL	256.026	4.537	1.161.714	37.840	6.120	231.580

Fuente: Comisión Provincial de Estadística

FORRAJE: 3900 hectáreas más de cereal de invierno se han recolectado con fines forrajeros



Seguros | 5

Seguro para explotaciones de cultivos herbáceos extensivos

ABIERTO EL PLAZO DEL SEGURO DE SEQUÍA Y PEDRISCO (LÍNEA 309) DE CULTIVOS HERBÁCEOS

La única manera que tiene el agricultor de garantizar su renta es contratar el seguro agrario, puesto que cubre situaciones muy probables como la sequía, el incendio, el pedrisco y otras condiciones climatológicas adversas además de los daños por fauna. Por todo ello, Asaja insiste en la necesidad de suscribir el seguro agrario, que es sin duda la inversión más importante e inteligente que puede hacer un agricultor profesional. Las condiciones adversas están ahí, a la vuelta de la esquina; las herramientas para protegerse, también.

¿QUÉ RIESGOS Y DAÑOS ME CUBRE EL SEGURO DE CULTIVOS HERBÁCEOS?

Cubre los daños en cantidad por los riesgos de sequía, pedrisco, no nascencia y no implantación, riesgos excepcionales (fauna silvestre, inundación, heladas lluvia torrencial, lluvia persistente y viento huracanado), es decir, todas las adversidades que no puedan ser controladas por el agricultor, y resto de adversidades climáticas. Incluye una garantía a la paja de cereales de invierno con cobertura frente a pedrisco, incendio y riesgos excepcionales, y la de instalaciones de riego.

SEGURO DE COLZA Y CAMELINA

Aunque el plazo de suscripción del seguro en colza y camelina finaliza el 31 de octubre, ASAJA aconseja contratar estos seguros antes del 30 de septiembre porque hasta esa fecha los contratantes se pueden acoger a una bonificación del 5 por ciento. ASAJA recuerda que para el secano la póliza de los cultivos de colza, lino y camelina es independiente de la del resto de cultivos herbáceos de secano, y aconseja contratarla antes del 30 de septiembre para poder acogerse a las mayores bonificaciones posibles.



Collado SEAT

Benefíciate de descuentos por ser afiliado a ASAJA.

C. Andalucía, parcela 4 (El Vial)
Palencia | Tel. 979 72 33 32 | colladoservicios.seat

Consumo medio combinado de 4,1 a 6,4 l/100 km. Emisiones ponderadas de CO₂ de 107 a 145 g/km. [Valores WLTP]. Emisiones ponderadas de CO₂ de 89 a 115 g/km. [Valores NEDC]. Imagen acabado SEAT León FR con opcionales.

6 | Agricultura



Hay que tener en cuenta la diversificación de cultivos y la superficie de interés ecológico

Antes de sembrar, recuerda los requisitos del pago verde

Diversificación de cultivos

-En aquellas explotaciones donde la tierra de cultivo esté entre 10 y 30 has, deben tener, al menos, dos tipos de cultivo diferentes, sin que el principal de ellos, suponga más del 75 % de la tierra de cultivo.

-Cuando en la explotación tenga más de 30 has de cultivo, deberá cultivar, al menos, tres cultivos diferentes, sin que el principal de ellos, suponga más del 75 % de la tierra de cultivo, y los dos cultivos principales juntos no supongan más del 95 % de la superficie de cultivo de la explotación.

-Se entiende por cultivo diferente, los de diferente género en la clasificación botánica (cebada, trigo, avena, guisante, veza...), las tierras de barbecho, la hierba y los forrajes herbáceos.

Superficie de interés ecológico

MÁS DE 15 HAS

En explotaciones con más de 15 has de tierras de cultivo, tendrán que destinar al menos un 5 % a barbecho, a cultivos fijadores de nitrógeno (leguminosas y proteaginosas grano y leguminosas forrajeras) o que dispongan de superficies reforestadas en periodo de compromisos o se posea en la explotación superficies dedicadas a agrosilvicultura que reciban o hayan recibido ayudas dentro del Programa de Desarrollo Rural.

BARBECHO

Si este requisito se cumple con tierras destinadas a barbecho, estas no deberán dedicarse a la producción agraria entre el 1 de febrero y el 31 de julio, quedando prohibido durante este periodo cualquier empleo de productos fitosanitarios. Además no deberá ser precedido por ningún cultivo fijador de nitrógeno.

NITRÓGENO

Los cultivos fijadores de nitrógeno destinados a cumplir la superficie de interés ecológico, podrán mezclarse con otros cultivos que no sean fijadores de nitrógeno.

Las parcelas destinadas a cultivos fijadores de nitrógeno para cumplir con el porcentaje de superficie de interés ecológico en el año 2019, deben estar sembradas en el año 2020, no estando permitido el dejarlas de barbecho.

Se mantendrán sobre el terreno hasta el inicio de la floración. Queda prohibido el empleo de cualquier producto fitosanitario durante toda la campaña agrícola, afectando incluso al tratamiento de la semilla.

EXCEPCIONES

Los requisitos descritos anteriormente, no se deberán cumplir:

-Cuando más del 75 % de la tierra de cultivo de la explotación se dedique a la producción de hierba u otros forrajes herbáceos, leguminosas o se deje de barbecho, o una combinación de ambos usos.

-Cuando más del 75 % de la superficie agrícola admisible de la explotación sea utilizada como pasto permanente o se dedique a la producción de hierba u otros forrajes herbáceos o una combinación de ambos usos.

Coeficientes definitivos pago verde y disciplina financiera 2019

El FEAGA ha publicado el coeficiente definitivo de reembolso de la disciplina financiera aplicada en el ejercicio financiero 2019, a aplicar a los pagos superiores a 2.000 euros, para aquellos beneficiarios sujetos a la reducción por disciplina financiera en el ejercicio financiero 2019, quedando fijado en el 1,40%, estando a un nivel similar al de la campaña anterior, que fue de 1,37. También ha publicado el coeficiente definitivo del pago para prácticas beneficiosas para el clima y el medio ambiente correspondiente a la campaña 2019, fijándolo en el 52,01%, muy parecido al de la campaña previa, que fue el 52,05%.

CURSOS-FORMACIÓN



Vuelven los cursos PRESENCIALES en ASAJA PALENCIA

A PARTIR DE SEPTIEMBRE 2020



ELIGE TU CURSO

1

INCORPORACIÓN A LA EMPRESA AGRARIA

200 Horas
Palencia

2

CURSOS DE USO Y MANEJO DE GPS

20 Horas
Palencia

3

CURSOS DE MANIPULADOR DE PLAGUICIDAS DE USO FITOSANITARIO (NIVEL BÁSICO)

25 Horas
Aguilar – Villalobón – Villamuriel

4

CURSO PUENTE DEL NIVEL DE CAPACITACIÓN BÁSICO AL NIVEL CUALIFICADO

35 Horas
Villamuriel

5

CURSO DE BIENESTAR ANIMAL EN EL TRANSPORTE DE ANIMALES VIVOS

20 Horas
Villalobón

6

CURSO TÉCNICAS DE PODA

20 Horas
Villamuriel

RECUERDA

USO DE
MASCARILLA

DISTANCIA
INTERPERSONAL

LAVADO
DE MANOS

DESINFECCIÓN

EVITAR
EL CONTACTO

Las **aulas de formación** de ASAJA cumplen con las medidas esenciales de **higiene y distancia interpersonal** para la protección de alumnos y profesorado.

APÚNTATE PARA PODER FORMAR LOS GRUPOS

Fondo Europeo Agrícola
de Desarrollo Rural:
Europa invierte en las
Zonas Rurales.

GOBIERNO
DE ESPAÑA
MINISTERIO
DE AGRICULTURA, PESCA
Y ALIMENTACIÓN

Junta de
Castilla y León

Todos los cursos están cofinanciados por la UE a través del Feader

8 | Actualidad



El mazazo a las ayudas de la PAC estrangulará especialmente al campo de Castilla y León

ASAJA-Palencia

Oposición frontal de ASAJA de Castilla y León al recorte del 10 por ciento de los fondos agrícolas decidido hoy por las autoridades, que supondrá un severo mazazo a las ayudas de la Política Agraria Común y estrangulará un poco más a un sector que arrastra ya enormes problemas de rentabilidad, y que solo hace unos meses, antes de la irrupción de la covid-19, ocupaba calles y carreteras para reclamar por su futuro y dignidad.

Según los datos aún incipientes y a falta de conocer el documento completo, se confirma un recorte del 10% de las ayudas PAC, pasando la Unión Europea a percibir 343.950 millones de euros al año, en lugar de los 382.855 actuales. En el primer pilar, el de las ayudas directas, el ajuste será del 9,6%, y en las líneas de desarrollo rural subirá al 11,2%.

Para Castilla y León, esto significaría que el sector agrario va a dejar de percibir 104,3 millones € al año



(88,8 millones menos en ayudas directas y 15,5 menos para el programa de desarrollo rural). Y aunque la nueva PAC no entrará en vigor hasta 2023, todo parece indicar que el descenso se aplicará ya este 2020 en las ayudas directas, puesto que se financiarán con cargo al nuevo y revisado a la baja presupuesto europeo. Para visualizar la importancia de esta reducción, apuntar que esos 104,3 millones supondrán recortar un 4 por ciento la renta agraria anual de Castilla y León. También es muy grave el recorte en las ayudas

de desarrollo rural, de las que dependen líneas tan importantes como la incorporación de jóvenes, la modernización de explotaciones o infraestructuras como los regadíos. Por si fuera poco, el plan de recuperación para paliar los efectos de la pandemia contará un presupuesto muy inferior a lo que se preveía, y desde luego insuficiente, como ya están comprobando los sectores agroganaderos con problemas de mercado, que por el momento nada han percibido y en todo caso se anuncia que serán unas migajas.

El recorte llega en el peor momento

ASAJA Castilla y León ha criticado este recorte de la financiación del marco agrario europeo, “justo en el momento que más precisa el campo de ese apoyo, con problemas de base que impiden su rentabilidad a los que se han añadido los provocados por la pandemia, que ha roto la demanda y hundido precios”.

Para la organización agraria, una vez más el sector primario ha recibido un golpe colateral a consecuencia de las difíciles negociaciones de estos días en Bruselas, un golpe muy difícil de sortear para muchas explotaciones de Castilla y León, de cultivos de secano y con escasísimo valor añadido, para las que las ayudas son un salvavidas indispensable y sin alternativas”.

ASAMBLEA GENERAL ORDINARIA 2020 ASAJA PALENCIA

Día 11 de septiembre (viernes) a las 12 horas
Lugar: Dependerá de los inscritos para asistir

ORDEN DEL DÍA

- 1º Lectura y aprobación, si procede, del acta de la Asamblea anterior.
- 2º Proyección de la Memoria de Actividades 2019.
- 3º Presentación y aprobación, si procede, del ejercicio económico del año 2019.
- 4º Presentación y aprobación, si procede, del presupuesto ordinario para el año 2020.
- 5º Otorgamiento de poderes al Comité Ejecutivo durante la pandemia
- 6º Informe del Presidente.
- 7º Ruegos y preguntas.

El ejercicio económico del año 2019 está a disposición de todos los afiliados en las oficinas de ASAJA.

ESTE AÑO NO HABRÁ SORTEO DE VIAJES NI VINO ESPAÑOL

En caso de que quieras asistir debes inscribirte llamando a nuestras oficinas hasta el día 9 de septiembre a las 15:00 horas.
El lugar de celebración dependerá del número de inscritos y sólo podrán acceder aquellos que han manifestado su intención de asistir.

Si tu explotación es lo más importante...

¿POR QUÉ NO TENERLA ASEGURADA?

- Seguros adaptados al tamaño de tu explotación
- Personalizamos tu seguro con coberturas opcionales

Coberturas
+ **COMPETITIVO**

ASEGURA CON ASAJA



Desde ASAJA te ayudamos a asegurar tu explotación con el mejor seguro multirriesgo

Profesionales del sector para profesionales del campo

10 | Actualidad



ASAJA denuncia una injustificada caída del precio del aceite de girasol

Mientras, las importaciones de aceite de palma se incrementan hasta más del doble del aceite de girasol que producimos

ASAJA-Palencia

ASAJA ha denunciado una drástica caída del 30% en el precio del aceite de girasol alto oleico con respecto a la campaña anterior por motivos que, según ha declarado la organización agraria, son totalmente injustificados. A pesar del cierre del canal HORECA, el consumo de aceite de girasol ha mantenido la tendencia alcista que lleva registrándose en los últimos años.

Según las cotizaciones de la Lonja de Sevilla a fecha 28 de julio de 2020, el aceite alto oleico se sitúa en unos 340 euros por tonelada, cuando el pasado año alcanzaba en estas fechas los 466 €/tn.

El vicepresidente de ASAJA nacional y presidente del grupo de trabajo de oleaginosas y proteaginosas del Copa-Cogeca, Pedro Gallardo, ha explicado que las importaciones masivas de aceites vegetales están perjudicando gravemente al sector productor. “La industria agroalimentaria española, bajo la mirada pasiva de las Administraciones públicas, está dejando de lado a unos agricultores que, cuando se declaraba el estado de alarma pasaron de colapsar las carreteras a desinfectar las calles de coronavirus

y a trabajar para evitar el desabastecimiento en los lineales de los supermercados”. Un malestar que se ha generalizado entre los agricultores porque, “a cambio, están sufriendo la presión de la industria agroalimentaria y recibiendo unos precios del girasol inaceptables y completamente injustificados”.

Por ello, desde la organización agraria no descartan continuar con el proceso de movilizaciones, endurecer las reivindicaciones y dirigir las protestas no solo a la Administración, sino también hacia a los que consideran responsables de esta situación.

Gallardo ha subrayado que “mientras en el año 2000, en España, se

importaban 70.000 toneladas de aceite de palma, en la actualidad se alcanzan los 1,8 millones de toneladas, con una inadmisble pasividad e inacción de las Administraciones. Hemos pasado a importar más del doble de aceite de palma que aceite de girasol producimos. Y todo ello ha provocado que en los supermercados nos encontremos las mismas galletas y los mismos helados que hace 20 años, pero ahora elaborados en un 95% con aceite de palma”. Algo mal estaremos haciendo, ya que “países como Francia, importan una décima parte de este aceite a pesar de contar con una población mayor, apoyando así a los agricultores y producciones nacionales”.

En Palencia se cultivan más de 40.000 hectáreas de girasol

En Castilla y León preocupa especialmente esta tendencia en los precios, constatada primero en el sur de España, donde ya se está cosechando. Castilla y León es la comunidad autónoma con más producción de girasol, seguida por Andalucía y Castilla-La Mancha: entre las tres, aportan cerca del 95 por ciento de la superficie de girasol

nacional. Este año habría en Castilla y León cerca de 270.000 hectáreas de girasol, cifra inferior a la del año pasado (296.000 ha). Por provincias, tiene más peso en Burgos (66.281), seguida por Valladolid (42.185), Palencia (40.099), Soria (37.276), Segovia (27.016), Zamora (24.733), Salamanca (15.547), León (12.439) y Ávila (3.733).

Renunciar al aceite de palma

ASAJA ha pedido que se renuncie al aceite de palma en nuestra industria, así como a las importaciones de girasol de terceros países que no cumplen con la misma normativa de producción europea, pues el consumidor está dispuesto a pagar algo más por productos de mayor calidad, valor añadido y con las garantías de seguridad alimentaria que ofrecen los aceites españoles de oliva y girasol.

Llamamiento a los consumidores

La organización agraria ha hecho también un llamamiento a los consumidores para que demanden alimentos sostenibles frente a las importaciones extracomunitarias que no cumplen con las mismas exigencias de producción. En este sentido, Gallardo ha recordado que “el aceite de girasol español es el más sostenible del mundo, pues es en Europa el único lugar donde no se permite el uso de neonicotinoides, unos insecticidas que sí están permitidos en las producciones que importamos”.

Compromiso con el sector

Ante este escenario, ASAJA ha pedido un mayor compromiso de todos con el sector productor de girasol español que, además, tiene gran importancia desde el punto de vista ambiental, pues actúa como cortafuegos en el periodo estival, favorece la polinización y propicia una rotación eficaz con la eliminación de malas hierbas.

XII CONCURSO DE FOTOGRAFÍA

Mi pueblo,
mi gente

XXII CONCURSO DE PINTURA INFANTIL

Así es
mi pueblo

De nuevo ASAJA, con el apoyo de la Fundación De Castilla y León, convoca el concurso de pintura para niños de hasta 12 años, y el de fotografía para jóvenes de 13 a 17 años. El tema de los trabajos es libre (pueblos, campos, paisajes, personas...). Además, en este año 2020 marcado por la pandemia también se invita a los participantes que lo prefieran a reflejar cómo han contribuido los agricultores y ganaderos a que se supere la crisis, asegurando los alimentos, ayudando a desinfectar las calles y manteniendo el medio ambiente y la vida en los pueblos.

1. El objetivo de este concurso es que los más jóvenes muestren en fotografías diferentes aspectos de los pueblos en los que residen o veranean. Queremos que los jóvenes capten esas imágenes de los pueblos y gentes de Castilla y León, reflejando tanto a los paisajes como a las personas que en esos espacios viven y trabajan.

2. Se admitirán tanto fotografías sueltas como colecciones de fotografías. Pueden enviarse las fotos tanto en papel como en formato digital.

3. Podrán concursar chicos y chicas que tengan entre 13 y 17 años de edad.

4. El fallo del concurso se dará a conocer en el número de octubre del periódico Campo Regional, en el que se reproducirán los mejores trabajos.

5. Premios:

- Un premio único de 180 euros
- Dos accésit de 120 euros

Las fotos, junto con el nombre, dirección, edad y teléfono del concursante, hay que enviarlas antes del 11 de septiembre de 2020 a ASAJA de Castilla y León / Concurso de Fotografía. Calle Hípica, nº 1, entreplanta. Valladolid - 47.007. En caso de que se envíen las fotografías por correo electrónico, igualmente hay que indicar el nombre, dirección, edad y teléfono del concursante, junto a las imágenes a concurso, a la dirección camporegional@asajacyl.com.

1. Los trabajos mostrarán el día a día de los campos y pueblos de Castilla y León, ya sean motivos agrarios y ganadero o bien cualquier otro aspecto cotidiano de la vida rural.

2. La técnica será libre, admitiéndose cualquier tipo de dibujo, pintura o técnicas como el collage u otras. El soporte elegido será papel o cartón con las medidas de un A4 (un folio normal).

3. Se establecen tres categorías. La primera será para niños y niñas de hasta 5 años; la segunda de 6 a 9 años, y la tercera de 10 a 12 años de edad.

4. El fallo del concurso se dará a conocer en el número de octubre del periódico Campo Regional, en el que se reproducirán los mejores trabajos.

5. Premios**Hasta 6 años**

- 1º Tablet educativo y material de pintura
- 2º Juegos, material de pintura y libros

De 7 a 9 años

- 1º Tablet y material de pintura
- 2º Juegos, material de pintura y libros

De 10 a 12 años

- 1º Tablet y material de pintura
- 2º Juegos, material de pintura y libros

Los trabajos, junto con el nombre, dirección, edad y teléfono del concursante, hay que enviarlos antes del 11 de septiembre de 2020 a ASAJA de Castilla y León / Concurso de Pintura. Calle Hípica, nº 1, entreplanta. Valladolid - 47.007.

**¡Puedes ganar
Una tablet!**



**¡No te olvides
de mandar tus
trabajos antes del
11 de septiembre!**
Recuerda que
se enviará un
detalle a todos los
participantes.



Nota: los trabajos presentados podrán ser reproducidos (debidamente firmados) en el periódico o en la web, facebook y twitter de ASAJA Castilla y León.

ESTAMOS EN:



ORGANIZA:



COLABORA:



12 | Agenda



Aprobado el programa sanitario de rinotraqueítis bovina

El Bocyl ha publicado la orden por la que se aprueba el Programa Sanitario voluntario de prevención, control y erradicación de la rinotraqueítis infecciosa bovina en Castilla y León (IBR).

Los que quieran formar parte del programa, que es voluntario, tendrán que presentar una solicitud y cumplir durante 3 años unos requisitos de dicho programa.

Por otro lado, se recuerda que aquellas explotaciones que vacunen frente a IBR, tendrán que utilizar obligatoriamente vacunas marcadas que distingan entre animales que poseen anticuerpos vacunales y animales con anticuerpos por infección de virus campo.

La feria de ganado churro se celebrará el 19 de septiembre

La Asociación Nacional de Criadores de Ganado Ovino de Raza Churra (Anche), celebrará la XXXVIII edición de la Feria Nacional de Ganado Ovino Selecto de Raza Churra el 19 de septiembre.

Desde el 18 de septiembre el Mercado Comarcal de Ganado se utilizará exclusivamente para la exposición de ganado y las calificaciones de los concursos. Se podrá seguir virtualmente a través de varias mini cámaras, lo que permitirá observar a todos y cada uno de los lotes presentados a los diferentes concursos, así como varios planos generales de la exposición, sin interrupción durante las 24 horas del día. La feria acogerá un ciclo de conferencias temáticas a cargo de expertos, y habrá tiempo para un debate que se abordará bajo el título Raza churra y despoblación, realidad u oportunidad. El responsable de la sectorial de ovino de ASAJA, Feliciano del Río, participará en los debates.



Ayudas a la reforestación

La Consejería de Fomento y Medio Ambiente ha convocado las ayudas destinadas a la reforestación y creación de superficies forestales para el año 2020, con las que se culmina la senda financiera establecida en el Programa de Desarrollo Rural de Castilla y León para el periodo 2014-2020. Estas ayudas están cofinanciadas con fondos FEADER.

El objeto de estas ayudas es, fundamentalmente, aumentar la superficie forestal arbolada de Castilla y León. Dentro de esta línea, se contempla una 'Ayuda a la reforestación y a la creación de superficies forestales', que sirve para financiar los trabajos de preparación del terreno, adquisición de plantas, protección de las mismas mediante tutores o protectores y la plantación en sí. Además, se subvencionan las obras complementarias a la forestación necesarias para su supervivencia y una 'Prima de mantenimiento', de carácter anual, que sirva para cubrir los gastos del mantenimiento de la masa implantada por un periodo de cinco años, prima que, tras la concesión de la ayuda a la reforestación, se deberá solicitar anualmente a través de la "solicitud única" de la PAC.

Las solicitudes de ayuda se podrán presentar hasta el próximo 30 de septiembre.



Modificaciones de las cotizaciones a la Seguridad Social

ASAJA PALENCIA recuerda que el 30 de septiembre acaba el plazo de modificaciones de las cotizaciones a la Seguridad Social.

Los interesados tienen que solicitar acogerse o renunciar a la mejora voluntaria de Incapacidad Temporal derivada de contingencias comunes, la mejora de Incapacidad Temporal derivada de accidente de trabajo, la cotización por prestación de cese de actividad, solicitar el cambio de mutuas.

También se puede solicitar el incremento de la cotización en baja por accidente de trabajo, la renuncia a la cotización por cese de actividad.



Ampliado el plazo para las ayudas de financiación a las explotaciones afectadas por la sequía

El Ministerio de Agricultura, Pesca y Alimentación ha ampliado hasta el 18 de septiembre el plazo para presentar las solicitudes de subvención para la obtención de avales de SAECA por titulares de explotaciones agrarias, afectadas por la sequía y otras situaciones excepcionales, que garanticen préstamos para financiar sus explotaciones.

Estas ayudas están destinadas a las explotaciones agrarias y tienen por objeto paliar los efectos de las adversidades climáticas que afectaron al sector agrario en 2019, entre las que destaca la Depresión Aislada en Niveles Altos (DANA), que alcanzó la península y se fue desplazando hacia el sureste peninsular, y el déficit de precipitaciones que ocasionó situaciones de sequía.



Subvenciones para promover la afiliación de las mujeres en el medio rural

Ya está publicada la orden de la Consejería de Empleo por la que se convocan las subvenciones para el año 2020 dirigidas a promover la afiliación de las mujeres del medio rural en el Régimen Especial de Trabajadores por Cuenta Propia o Autónomos, a través del Sistema Especial para Trabajadores por Cuenta Propia Agrarios. Se trata de subvenciones para el abono de las cuotas a la Seguridad Social por contingencias comunes a las mujeres que hubiesen obtenido la ayuda al amparo de convocatorias anteriores. Se convocan en régimen de concesión directa, por lo que las solicitudes se resolverán por orden cronológico de presentación.

El plazo de presentación de solicitudes se reduce: comenzará el 1 de octubre y terminará el 16 de octubre.

A los efectos de la presente orden se entiende por mujer del medio rural aquella que resida y desarrolle su actividad en municipios de Castilla y León con una población inferior a 10.000 habitantes.

OBITUARIO

Carlos Lobete

Nos ha dejado Esteban Diez Burgos, un hombre bueno

Los que no tuvieron la suerte de conocerle, tienen que saber que **Esteban Diez Burgos** fue uno de los pilares sobre los que se creó lo que hoy es ASAJA-PALENCIA, en su día la Asociación de Agricultores y Ganaderos Palentinos, como a él le gustaba llamarla. Participó de forma activa en su fundación en el año 1977, y permaneció en los órganos de dirección hasta el año 1988.

No eran tiempos fáciles, sin apenas recursos económicos, solo la ilusión y una generosidad digna de todo elogio, se convirtieron en las armas para sortear todo tipo de dificultades que iban surgiendo. Su carácter cordial, su bondad y don de gentes, sirvieron para agrupar en torno a la Asociación a numerosos agricultores y ganaderos de toda la provincia, que crearon el germen, que se consolidó en la organización que hoy tenemos.

Fueron muchas las jornadas dedicadas a recorrer la provincia de arriba abajo, junto a sus inseparables **Félix Diez Zarzosa**, **Lorenzo Diez Rodríguez**, y otros colaboradores, con reuniones en todos los pueblos de la provincia por pequeños que fueran. Siempre dio por bien empleado todo el tiempo dedicado, pues era el momento clave para organizar a los profesionales del campo alrededor de una organización agraria y defender los intereses de un sector muy necesitado. No resultaba fácil compaginar su agricultura, con la actividad

sindical, pues era mucho el tiempo requería la organización, pero siempre contó con la ayuda y comprensión de su familia, su mujer María Gloria y sus hijos Elisabet y David.

Fue la voz de la Asociación, como colaborador en los medios de comunicación, para hacer llegar a agricultores y ganaderos la información que en aquellos momentos precisaban para el ejercicio de su actividad profesional.

Todos los agricultores y ganaderos deben estar agradecidos a Esteban y a personas que, como él, han trabajado de forma totalmente desinteresada para mejorar las condiciones de vida de la gente del campo, empleando mucho tiempo, sacrificando en parte su vida familiar y dedicando recursos económicos propios para lograr colocar al sector agrario en el lugar que se merece.

Si ejemplar fue su trayectoria en la dirección de la Asociación, también lo fue como socio de base, una vez abandonados los órganos de dirección, siempre dispuesto a ayudar en todo lo que fuera necesario, aportando su experiencia y conocimientos, a los sucesivos responsables de la Asociación de Agricultores y Ganaderos Palentinos ASAJA-PALENCIA.

Esteban, tu trabajo durante muchos años ha servido para dignificar nuestra profesión, te estaremos eternamente agradecidos.



Esteban Diez Burgos, flanqueado por Félix Diez Zarzosa y Lorenzo Diez Rodríguez, directivos en los inicios de ASAJA.-

DESDE LA ATALAYA

José María RUIZ ORTEGA

Un agosto desganado

Ha sorprendido mucho la soledad de este agosto con la cosecha guardada, en un tiempo de ocio en los secanos tradicionales cerealistas. Otros años, llegado este tiempo, cuando el verano madura como frutas soleadas para aliviarnos de los calores excesivos, los veraneantes de Asaja Palencia regresaban de la playa, con las fiestas de San Antolín en efervescencia y la animación intensa de pueblos en fiestas. Siempre hemos recordado, desde estas páginas, la actividad bulliciosa del mes de agosto, con la cosecha recogida, la explosión festiva y alegre de nuestros pueblos; pero este año, la pandemia que permanece activa entre nosotros, nos ha arrebatado la alegría festiva de los pueblos y de la capital. Es una medida que nos ha colocado en una situación preventiva frente a contagios y, por tanto, prescindir de actividades colectivas y multitudinarias que afectan a la interacción de sociedad grupal en una necesaria convivencia.

Una situación, la del Covid-19, que aflige no sólo a la salud individual sino a las relaciones en el asociacionismo, nos ha privado de realizar los entrañables viajes en familia de numerosos asociados, amigos y simpatizantes de Asaja. Unos recorridos sociales y culturales que refuerzan vínculos de amistad y convivencia, alegres momentos para conocer lugares distintos y disfrutar relajados como gran familia de Asaja Palencia. Da la impresión de estar perdiendo un tiempo de nuestras vidas que pasa desapercibido y de cambio brusco, sin saber por dónde enfocar el futuro inmediato. Nos hemos quedado tan sorprendidos como cuando descubrimos que no había comité de expertos para gestionar una peste que castiga sin piedad a la población, con unos políticos que están más pendientes de buscar votos que de salvar vidas.

“Un verano sorprendente de buena cosecha de cereales y unos precios a la baja”

Un verano sorprendente de buena cosecha de cereales y unos precios a la baja. En los pueblos muchos más vecinos que nunca y, sin embargo, poca animación popular en las calles. Y es que todo resulta distinto y distante: sin los entretenimientos colectivos y deportivos, sin fiestas patronales ni procesiones, sin danzas ni danzantes y con restricciones en las reuniones de amigos en merenderos o bodegas. Ha faltado la música en directo en la plaza del pueblo y el guirigay de los peñistas, sin el folclórico sonido de dulzaina y tamboril en lazos de paloteo. Un agosto apagado con la sospecha nada agradable de que ocurre algo nuevo, distinto a lo cotidiano, nada predecible y con el miedo sobre nuestras cabezas.

No quiero cerrar esta crónica de un mes de agosto diferente sin recordar con mucho afecto a Esteban Diez Burgos, fallecido en agosto. Compañero infatigable en la idea de fundar lo que hoy es Asaja Palencia, desde principios del año 1976 coincidimos en la necesidad de un proyecto de representación del campo en una sociedad que buscaba la libertad sindical. Muy bien relacionado en la sociedad palentina, Esteban fue un mediador ante cualquier conflicto, transmitió serenidad y calma, tan necesaria en momentos cruciales con diversidad de pareceres. Un objetivo que compartimos, ya desde aquel verano de 1977, fue la necesidad de información para dar a conocer a la opinión pública la realidad agraria y dignificar la profesión del agricultor y del ganadero. Descansa en paz, amigo Esteban, ya no habrá coloquio en el Casino sobre el tiempo necesario en la agricultura, laqz cabañuelas y los refranes tradicionales.



I 4 | Servicios

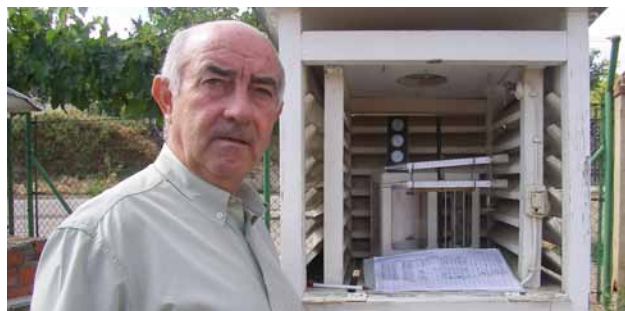

Mariano Bustillo, responsable del Observatorio Meteorológico de Carralobo (Astudillo, Palencia)

Carralobo

Uno de los cuatro julios más calurosos en 32 años

Destacar la temperatura máxima del mes con 38,5 grados (el día 27), una de las cuatro más altas de julio de los últimos 32 años, y solo superada por los 39 de 1989, los 39,5 de 1995 y empatada con los 38,5 de 1990. La mínima fue de 8,8 grados (el día 4), siendo la oscilación extrema mensual de 29,7 grados.

Julio dejó 31,1 litros de lluvia, colocándole entre los seis más lluviosos desde 1988. Cabe recordar los 56,9 litros de julio de 1997, año en que se produjo una de las tormentas (el 15 de julio) más fuertes que se recuerdan en la capital, que provocó la inundación del barrio de Pan y Guindas.

El viento de componente nordeste, en la mayoría de los días, ha sido favorable para soportar noches de mucho calor. El día 14 fue el más ventoso, con 35 kilómetros NE a la hora.

Además julio dejó 390,55 horas de sol.

Refrán: “En julio, beber y sudar, y en vano el fresco buscar”

Efemérides: En julio del año 2005 no se registró ninguna precipitación en el observatorio de Carralobo



PRECIOS AGRARIOS

Producto	Unidad	7 agosto	14 agosto	21 agosto	28 agosto
Trigo blando	€/100 kg	17,80	17,70	17,60	17,40
Cebada pienso	€/100 kg	14,80	14,70	14,50	14,30
Centeno	€/100 kg	14,40	14,30	14,10	14,10
Avena	€/100 kg	14,40	14,40	14,50	14,60
Maíz	€/100 kg	17,40	17,40	17,00	16,80
Alfalfa	€/100 kg	15,00	15,00	14,80	14,70
Patata	€/100 kg				
Vacuno mayor	100 kg vivo	132,00	133,00	135,00	137,00
Añojos (480-550 kg)	100 kg vivo	201,00	201,00	201,00	203,00
Vacas leche 1 parto	cabeza	1362,00	1362,00	1364,00	1364,00
Vacas leche 2 parto	cabeza	1200,00	1200,00	1202,00	1204,00
Terneras descalost.	cabeza	174,00	174,00	174,00	174,00
Terneros descalost.	cabeza	162,00	162,00	162,00	162,00
Oveja desecho	100 kg vivo	68,00	68,00	70,00	70,00
Lechal (10-14 kg)	100 kg vivo	426,00	432,00	456,00	456,00
Lechazo (10 kg)	100 kg vivo	460,00	464,00	482,00	482,00
Cerdo cebo	100 kg vivo	131,00	131,50	131,50	131,50
Leche vaca	100 l				
Leche oveja	100 l				

Estadística, Estudios e Informática del ST de Palencia
Consejería de Agricultura y Ganadería

Fuente: CHD



EMBALSES DE LA PROVINCIA

	CAPACIDAD	VOLUMEN EMBALSADO
Camporredondo	70,00 Hm ³	26,60 Hm ³
Compuerto	95,00 Hm ³	40,50 Hm ³
Cervera - Ruesga	10,00 Hm ³	9,30 Hm ³
La Requejada	65,00 Hm ³	32,40 Hm ³
Aguilar de Campoo	247,00 Hm ³	161,30 Hm ³

Programa de televisión



Campo Palentino

Emisión todos los jueves desde final de septiembre a junio a las 22:30 h. La 8 Cyltv
Redifusiones los jueves a la 1:00 h y los viernes a las 12:00 y las 17:00 h.



Radio

Agropopular Asaja Palencia

Emisión cada viernes 13:20 h. en el dial 99.8 FM
Cope Palencia (excepto agosto).

Periódicos

Campo Palentino y Campo Regional

Publicación mensual con envío a los socios de Asaja Palencia

On line



twitter..... @asajapalencia



facebook..... /asajapalencia



www.asajapalencia.com

Horario de verano

Julio, agosto y septiembre
9.00 - 14.00 h. (lunes a viernes)

Asesoría Juntas Agrarias Locales

En Asaja Palencia disponemos de un servicio de asesoría a las Juntas Agrarias Locales de la provincia.

Consultoría de energía

Puedes utilizar el servicio de consultoría energética de ASAJA para asesorarte sobre la mejor opción en energía y obtener el mayor ahorro en los gastos de tu explotación.

Servicio de distribución de gasóleo

La distribución del gasóleo se realiza en 48 horas a partir de la fecha de pedido, siendo necesario solicitar como mínimo 1.000 litros. Practicamos controles de calidad.
Si deseas disfrutar de estas ventajas, los pedidos debes hacerlos contactando con ASAJA-PALENCIA, en el teléfono 979 752 344. Te recomendamos que nos consultes precios.



MAQUINARIA

VENTA

- Vendo tractor Massey Ferguson 7619 (190cv) motor Sisu 3400 horas por jubilación. Tel. 659 905 162.
- Vendo tractor Massey Ferguson modelo 147 recién rectificado. Tel. 685 300 840.
- Vendo rastro de hierro 4 cuerpos abatible manual, 2 torretas en muy buen estado. Tel. 685 300 840.
- Vendo empacadora paquete pequeño marca Garnier modelo 340, carro y carga alpacas. Tel. 685 300 840.
- Vendo un remolque 5.000kg en buen estado. Tel. 685 300 840.
- Vendo 100 tubos de riego de 3 pulgadas. Tel. 685 300 840.
- Vendo remolque con volquete y ruedas gemelas 14Tn; tubos de riego de 4 y 6 pulgadas de gancho; motor de riego 220cv; tractor Zetor 120 Cv doble tracción; rodillo de 5,50 m. de discos y otro de 3,50 m. liso; abonadora de 8.000Kg Rimasa de cinta; preparador de siembra de 4 filas con rodillo y rastro; chisel de 4 filas de 3 m.; trailla de 4 tn; máquina de siembra directa Gil de 5 m. Tel: 609489679
- Vendo remolque basculante de 8.000Kg marca Aguas Tenias; sembradora, rastra, cultivador, arados reversibles, bomba de regar y cobertura. Tel: 660063741
- Vendo remolque autocargador de forraje marca Salas y mezcladora horizontal de pienso. Tel. 979740818 y 630231733.
- Vendo tubería de 3" con sus aspersores y general de 4", bomba tractor 100.000 l y manguera de 125. Tel. 655676839
- Vendo hilerador marca Vicon de 5 soles, segadora marca Busatis de cuchillas 1,8 m, cultivador de 13 brazos con rastra. Tel. 637526065
- Vendo remolque de 8 tn. y arado trisurco reversible Vogel&Noot. Tel: 635463469
- Vendo cultivador de 19 brazos y 3 m de ancho, tractor Landini 10000 DT, kusquilder de 3, 80 m de ancho fijo y milagro de 9 brazos reformado en perfecto estado. Tel. 699416419
- Vendo motocultor con 2 juegos de ruedas marca PIVA, excelente estado. Tel. 679391288 (llamar por las tardes)
- Vendo por jubilación: tractor Deutz Agrotón 620 de 170cv, bañera de 13 Tn, remolque de 10 Tn, sembradora de 5 m neumática Aguirre, rastro de 4,5 m, kusquilder de 5 m Tel. 650260867
- Vendo máquina para limpiar grano con 2 sinfines, motoazada de 85cm de ancho y corta césped de 45 cm de ancho Tel. 608513512
- Vendo arado KEVERLAN reversible de 4 cuerpos de ballesta, segadora acondicionadora POTTINGER, grada rotativa y sembradora AMAZONES con tripuntal, tractor JOHN DEERE 2135 en buen estado. Tel. 690137354
- Vendo arado cuatrísurco Ovlac, rastra de 5 metros abatible, cultivador 17 brazos abatible, vibroflex de 4 metros abatible con rastra y rodillo. Tel. 649343757
- Vendo por cese de explotación : tractor Balme 8400 Dt 140 cv con pala serie 220-E4, remolques de 9.000 y 7.500 Kg basculantes, sembradora Solac de 3,5 hileras con marcadores, abonadora Amazone 900 kg, 2 platos y bomba de regar marca Umez, cultivador 17 brazos muelles Escudero abatible y cultivador 13 brazos abatible, vertederillas de 10 brazos. Tel. 983686217 y 667246675
- Vendo máquina de sembrar Solano Horizonte tolva 1000 kg, buen estado, Tel. 620190883
- Vendo remolque 8 toneladas. Tel. 661049030
- Vendo Arado Ovlac de 4 cuerpos de ballesta; máquina de sacar patatas Cerezo 2 surcos; bomba de riego de 110.000 litros zerep, 12 gomas de 30 metros; 10 gomas de 25 m.; 22 trineos con aspersores y cañón de riego river. Tel. 669370627.
- Vendo Arado 6 discos semisuspendido y 4 puertas de hierro para almacén de 4,20 m. x 4,20 m. Tel: 619231449
- Vendo sembradora de discos de 4 metros, John Deere, en buen estado. Tel: 626589059

AGRICULTURA

VENTA

- Vendo vezas en sacas. Tel: 686683782
- Vendo finca de regadío en Carrión de los condes de 7 hec. Tel. 609147801
- Vendo tierra en Reinoso de Cerrato de 1,64 has. de regadío con pozo propio y con acequia. Tel. 647414124
- Vendo 5.000 Kg. de centeno. Tel. 666822611
- Vendo fincas con derechos en el término de Frechilla, Guaza de Campos y Fuentes de Nava. Tel. 669125048
- Busco fincas de regadío y secano en la zona de Fuentes de Nava. Tel. 663 126 039.
- Vendo finca rústica en Castrillo de Villavega de 1,01 has. Tel. 677240946
- Vendo 6,67 has con derechos polígono 606 parcela 21 región 401. Valoria del Alcor . Tel. 638246668
- Vendo vezas Tel. 670999089
- Vendo 3ha de cobertura, cruces, tapones, tubos de 6m y 4pulgadas y de 3m. Carro trasportatubos y minicañones. Grada de discos kverneland de 38 discos en X sin documentación. Buen estado. Teléfono 637526065.

GANADERÍA

- Vendo explotación de ganado ovino. Tel. 650381099

VARIOS

- Vendo vino cosechero zona Torquemada Tel. 653249180

Hnos. CANTERO
NIVELACIÓN DE TIERRAS
 TRABAJOS AGRICOLAS Y FORESTALES
 655909791 - 659965030
 Astudillo (Palencia)

NIVELACIÓN DE TIERRAS
Reja
 659 734 086
 Palencia

FINANCIACIÓN AGRARIA

SEGUIR CUIDANDO TU CAMPO.

SEGUIMOS CON MÁS GANAS QUE NUNCA.



Unicaja Banco, S.A. Avda. Andalucía 10-12, 29007 Málaga. Inscrito R.M. de Málaga, Tomo 4.952, Libro 3.859, Sección 8, Hoja MA-111580, Folio 1, Inscripción 1. C.I.F. A93139053.

UNICAJABANCO.ES

Concesión sujeta a criterio de la Entidad.



Unicaja Banco