

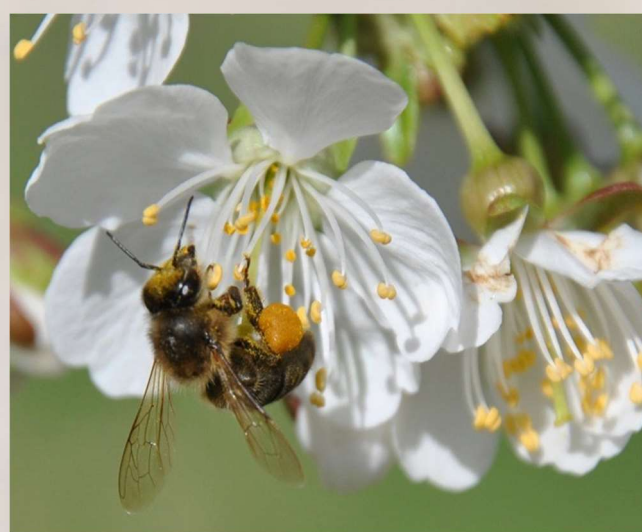

CURSO APICULTURA-2025



DÍAS: 15

HORAS: 62

PLAZAS: 15

FECHA INICIO:

13 de Marzo

FECHA FINALIZACIÓN:

10 de Junio

HORARIO:

De 16 h a 20 h.

LUGAR DE CELEBRACIÓN

C.I.F.P.: "VIÑALTA"

INFORMACIÓN E INSCRIPCIÓN: C.I.F.P. "Viñalta".

Tel: 979741050,

<http://cifpvinalta.centros.educa.jcyl.es/>

PROGRAMA:

- **Fundamentos de la apicultura:** Ecología y biología de la abeja melífera. Consideraciones sobre flora apícola. **Responsabilidad medioambiental** de la apicultura.
- Determinación del tipo de explotación según su **producción objetivo e instalación del colmenar:** Determinación de la aptitud de un lugar según necesidades de las colmenas. Manejo de la explotación bajo **criterios de calidad y rentabilidad. Normativa vigente** en materia de actividad apícola e instalación de colmenas.
- Revisiones de primavera: técnicas de **recuperación de colmenas débiles. Inspecciones sanitarias** y medidas de control de **enjambrazón**
- **Nutrición apícola:** Necesidades fisiológicas de las abejas. Tipos de alimentación según su objetivo. Composición del alimento. **Taller de preparación de piensos** apícolas. Productos para su elaboración y técnicas de aplicación.
- **Sanidad apícola y prevención.** Control de la **varroa**. Otras enfermedades en el colmenar.
- Multiplicación del colmenar, producción de enjambres y cría de reinas: Principios de selección genética. Preparación de colonias para la **producción de núcleos y enjambres**. Métodos de producción de enjambres.
- Preparación de colonias para la **cría de reinas**. Práctica de **traslarve**. Producción combinada de enjambres con cría de reinas.
- El presente y perspectivas de futuro de la apicultura.