



Campo Salmantino

Suplemento para el agricultor y el ganadero

Junio 2019

Nº 62

**Pérdidas del 80%
en la producción de
miel de primavera**
pág 6

**La Junta permite
prorrogar contratos
agroambientales**
pág 8-9

**Ayudas a la
suscripción de
seguros agrarios**
pág 11

**Nuestra gente:
“La colza es un
cultivo alternativo
interesante”** *pág 13*

...y, recuerde, consuma siempre productos salmantinos

Oficina Central

Avda. de Lasalle, 131-135
CP 37008 Salamanca
Teléfono 923.190720
prensa@asajasalamanca.com
asaja@asajasalamanca.com

Edita

Verónica G. Arroyo

Dirección

Verónica G. Arroyo

Maquetación y textos

Verónica G. Arroyo

Fotografía

Verónica G. Arroyo
Pixabay

Técnicos de las oficinas

Ana Santos
Encarna Cordero
Francisco Martín
Gema Sánchez
Jaime García
José Ignacio Hernández
Juan Escribano
Mariano Olea
Manuel Hernández
Marisa Sánchez
Rafael Riba
Rebeca Bustillo
Trinidad Martín

Impresión

Globalia
Artes gráficas y distribuciones

Publicidad

Verónica G. Arroyo
Mariano Olea

Depósito Legal

S.478_2013

Aviso

Campo Salmantino no comparte ni avala necesariamente las opiniones expresadas en los trabajos publicados por las personas entrevistadas o colaboradores que son recogidas a título informativo. Queda prohibida la reproducción total o parcial de los artículos de esta revista sin autorización previa por escrito tanto de la jefa de prensa como de la dirección de ASAJA Salamanca.

**Ayudas a la afiliación de la mujer del medio rural**

Se convocan las subvenciones para el año 2019 dirigidas a promover la afiliación de las mujeres del medio rural en el Régimen Especial de Trabajadores por Cuenta Propia o Autónomos, a través del Sistema Especial para Trabajadores por Cuenta Propia Agrarios. A los efectos de la orden de la Consejería de Empleo, se entiende por mujer del medio rural aquella que resida y desarrolle su actividad en municipios de Castilla y León con una población inferior a 10.000 habitantes.

**La falta de lluvia sentencia la cosecha de cereal**

El tiempo sentencia la cosecha de cereal. A punto de enfilarse el mes final antes del comienzo de la cosecha, el cereal presenta un estado precario y delicado. La ausencia de lluvia sentenciará si la de 2019 será una cosecha mediocre o directamente mala. En Salamanca, hay unas 150.000 hectáreas destinadas a cereal y se augura que los rendimientos apenas lleguen a las 350.000 toneladas, en ningún caso nunca a la cosecha del año pasado cuando se produjeron más de 722.000 toneladas.

**Fijado el importe definitivo al vacuno de cebo**

El FEAGA publica el importe definitivo del pago acoplado al vacuno de cebo 2018 y la ayuda asociada a los ganaderos de vacuno de cebo que mantuvieron derechos especiales en 2014 que no disponen de hectáreas admisibles para activar derechos de pago básico. Terneros cebados en la misma explotación de nacimiento: 31'15 euros/animal; para los de otra explotación 16'28. Ayuda a los ganaderos de vacuno de cebo con derechos especiales y sin hectáreas admisibles: 43'45 euros/animal.

COMISIÓN PERMANENTE ASAJA

Presidente: Juan Luis Delgado Egidio
Vicepresidente I: Raúl del Brío Encinas
Vicepresidente II: Julián Juanes Fraile
Tesorero: Ricardo Escribano Sánchez
Secretario: Fermín de Dios Armenteros
Gerente: Mariano Olea Hernández

JUNTA PROVINCIAL ASAJA

Abelardo Santos Polo	José María Pérez Montejo
Agustín Prieto del Rey	José Miguel Sánchez Carabias
Álvaro Sánchez Ramos	Juan Carlos Mateos Benito
Ana Isabel Benito Alonso	Juan Luis Sánchez Matías
Ángel José Calderero Manzano	Juan Manuel Redero San Román
Arturo Varas Martín	Luciano José Moro Peix
Emilio Galache Sánchez	Manuel Ullán Conde
Fernando Vicente Hernández	Miguel Ángel Flores Rodríguez
Francisco Javier Martín López	Miguel Raúl Santos Mateos
Jesús Diego Ramos	Ramón García García
José Antonio González	Vicente Martín Martín
José Antonio Sánchez Sánchez	Víctor Jiménez García

LA CARTA DEL PRESIDENTE

Tiempo de lucha contra los ‘elementos’

OTRA VEZ nos toca luchar contra los elementos, los divinos y, por supuesto, contra los humanos.

El tiempo no nos da tregua, me refiero en lo meteorológico. Hace nada que padecíamos una de las peores sequías, que nadie recordaba, en la campaña de 2017. Las consecuencias fueron desastrosas para todo el sector agrario. Por entonces, exigíamos a las administraciones —Consejería y Ministerio de Agricultura— que pusiese remedio al drama que sufría el campo, que no es otro que enfrentarse a una nueva campaña sin haber recogido el fruto de la anterior o a afrontar el mantenimiento de la ganadería el doble de tiempo de un año normal como consecuencia de la falta de pastos.

Las soluciones que nos dieron fueron meros parches de cara a la galería y no servían a todos. La medida estrella fueron unos créditos a bajo interés con el requisito que pasaran los filtros que ponía la Sociedad Anónima Estatal de Caución Agraria (SAECA). Por lo general, se concedieron principalmente al que menos lo necesitaba, pues el requisito más importante que ésta tenía en cuenta era el nivel de endeudamiento. Como es lógico, el que más lo necesita es el que más endeudado está y a éstos nos dejaron a nuestra suerte.

Para los afortunados, estos créditos en la mayoría de los casos tenían una carencia de dos años y, por lo tanto, tocaría empezar a pagar justo en estos momentos, cuando volvemos a afrontar una campaña muy similar a la de 2017.

Alguien puede pensar que el pasado año fue bueno en volumen de producción. Cierto. Lo fue. Sin embargo, todos sabemos que en precios y en nuestro margen de beneficios no fue así. Y todo esto pese a que los grandes productores de Europa, en el pasado año, sufrieron una de las peores cosechas de la historia. Si realmente hubiera sido una buena campaña, cabría la lógica de que deberíamos tener reservas al fin de afrontar otras posibles malas épocas. En cambio, los que nos dedicamos a esto sabemos que ‘en años buenos’ y con el margen que tenemos, sólo libramos los costes de producción y pagamos parte de las inversiones que tenemos que hacer para seguir manteniendo la actividad.

La realidad es que, con sólo un año de diferencia, nos toca encarar pérdidas más las acumuladas del 2017 y de los anteriores. Bajo este marco, permanecemos a

la espera de saber de dónde sacaremos el beneficio para poder soportar estas malas campañas; lo que está claro es que de ésta, no.

Hace pocos días, concluían las etapas electorales que todos sabemos. Parecía que tenían un objetivo claro al respecto del sector agrario y la España vaciada. Se acordaron de nosotros en ese momento porque en los debates ni nos mencionaron. Sabían que algo había que hacer para poner remedio a la galopante despoblación de la mayor parte del territorio de nuestra comunidad, implementar los servicios, la sanidad, los regadíos, normas urbanísticas, saneamientos ganaderos, la tecnología, las comunicaciones, etc.

Pues bien, si después del popurrí de pactos, de partidos, de acuerdos, de propuestas, les queda algo del recuerdo de la campaña electoral en la que apenas nos mencionaron, ahora tienen la oportunidad de demostrar si quieren mantener lo poco que le queda al mundo rural. Deberán demostrar si quieren intentar conservar lo que tenemos y, después, poner en marcha todas las otras medidas hasta que ya no quede espacio para meter a más gente en los pueblos.

Desde ASAJA Salamanca seguiremos luchando, contra los otros ‘elementos’ —los humanos— por esa ayuda que necesitamos. Les trasladamos las peticiones, que ya son repetitivas y demasiado continuadas en el tiempo, necesitamos liquidez para afrontar otra campaña, el cobro de la PAC cuanto antes, unos módulos fiscales acordes a las producciones pero, sobre todo, que los seguros agrarios se doten de presupuesto y coberturas reales para que no tengamos que estar mendigando limosnas un año sí y otro, también. ●



Juan Luis Delgado

“Después del popurrí de pactos, esperemos los partidos políticos se acuerden del sector”

BREVES

Celebrado el II Concurso de Habilidad con tractor en Ciudad Rodrigo

El pasado 18 de mayo tuvo lugar el II Concurso de Habilidad con Tractor en la Feria de Mayo de Ciudad Rodrigo. Bajo la organización del Ayuntamiento de Ciudad Rodrigo y con la colaboración de Garduño y Gómez y ASAJA Salamanca, los aspirantes se batieron en un duelo a cuatro ruedas en el que debían demostrar pericia y habilidad en el manejo del tractor en tres pruebas: Manejo de pacas con tractor y pala, Enganche de apero y Destreza con tractor, en un circuito de obstáculos. El jurado lo formaban Javier Benito y Daniel Benito, socios de ASAJA Salamanca que fallaron a favor del salmantino Óscar Sánchez de Lumbrales y Alberto Prieto, de Jambrina, Zamora. Ambos obtuvieron el primer y segundo premio de 250 euros. El tercero fue a parar al también salmantino Juan José Gómez de la localidad de Sancti Spíritus.



Modificada la cuantía base de los expedientes de mejora

La cuantía base de los expedientes de mejora se incrementa hasta el 30%. Sigue siendo el 40% para las explotaciones en las que se realicen inversiones en modernización o puesta en marcha de nuevos regadíos, pero se ha eliminado lo relativo a la Red Regional de explotaciones de Castilla y León. Esta modificación es de aplicación para los expedientes tramitados al amparo de la Orden de 26 de diciembre de 2018, según la disposición transitoria.

Plaga de lagarta en el oeste

El oeste de la provincia acusa plaga de lagarta que afecta a los árboles. La lagarta peluda es un defoliador que, en España, ataca principalmente al género quercus, como la encina, el roble o el alcornoque, aunque puede atacar a otras frondosas. El orden Lepidoptera contiene polillas y mariposas caracterizadas por tener metamorfosis completa: las larvas se transforman en pupas y luego completan su metamorfosis en polillas adultas o mariposas. Un quebradero de cabeza más para los productores.

Nuevo ataque a la apicultura trashumante de Salamanca

El apicultor salmantino Bernabé Gutiérrez se encontró el 28 de mayo, las 98 colmenas que disponía en Plasencia tapadas. Se trataba de un colmenar fuerte de unas 100.000 abejas por colmena que daba grandes rendimientos de trabajo. Asegura que ha perdido además del asentamiento unos cinco bidones de miel de primavera más otros tres posibles en septiembre. Estima en 21.000 euros las pérdidas sin contar con la inversión que deberá destinar a la reposición.

Irueña consigue el permiso, tras cinco años, para producir electricidad

El Servicio Territorial de Economía de la Delegación de la Junta de Castilla y León en Salamanca ha otorgado autorización administrativa, aprobación y declaración de utilidad pública del proyecto para el aprovechamiento hidroeléctrico de la presa de Irueña, y de las instalaciones de evacuación de la energía generada a través de la subestación de Fuenteguinaldo. El proyecto lo promueve conjuntamente el IDAE y la Confederación Hidrográfica del Duero.





tapia
maquinaria agrícola

Ctra. De Vitigudino, km. 17,4
Golpejas -Salamanca

CI Nicaragua 26-28
Pol. Ind. Villares de la Reina

923 32 00 01
923 20 43 81

BREVES

La calidad de la cereza es buena pero escasa en producción

La falta de precipitaciones permite conseguir una cereza de calidad. Los productores de la sierra en Salamanca ya se encuentran entre las labores de recogida del fruto y acusan que, aunque no será ésta una campaña con una gran producción, sí que será de calidad. Les acompañan además los precios que han mejorado para los productores. La cereza de industria se vende entre los 73 y los 80 céntimos el kilo. La campaña también está marcada por algunas plagas como la mosca Suzuki.

La Junta forma a su personal sobre control de la vespa velutina

La Junta de Castilla y León forma a agentes medioambientales, celadores de medio ambiente y técnicos para el control de la avispa asiática en la comunidad. En algunas provincias se dará más de un curso, sin embargo, en Salamanca solo se celebrará uno; 14 en toda la comunidad de Castilla y León. La formación recoge aspectos relevantes como la biología de la especie, trampeo de reinas, neutralización de nidos primarios y secundarios y la prevención de riesgos laborales entre otros.

Ayudas a la mujer del medio rural

Se convocan subvenciones para el año 2019 dirigidas a promover la afiliación de las mujeres del medio rural que resida y desarrolle su actividad en municipios de Castilla y León con una población inferior a 10.000 habitantes. El plazo de presentación de solicitudes se extenderá del 1 al 25 de octubre de 2019.

Subvenciones a pastores eléctricos

Fomento y Medio Ambiente establece las bases reguladoras para la concesión de subvenciones para la adquisición e instalación de pastores eléctricos, destinados a proteger los asentamientos colmeneros en la Comunidad de Castilla y León de los daños y perjuicios ocasionados por el oso pardo.



GAMA COMERCIALES PEUGEOT
CON BUENOS SOCIOS TODO VA SOBRE RUEDAS

 **NUEVO PEUGEOT PARTNER INTERNATIONAL VAN OF THE YEAR**

MOTION & e-MOTION

 **PEUGEOT**

Gama VUL Peugeot: Valores NEDC: Consumo medio (l/100 km) desde 4,2 hasta 6,7. Emisiones de CO₂ (g/km) desde 109 hasta 176.

MARTA MÓVIL. Eslauto Automoción, S.L. Crta.Madrid km 207,700 Santa Marta de Tormes, Salamanca- Tel: 923 21 22 09.- www.martamovilpeugeot.com

ACTUALIDAD

Pérdidas de hasta un 80% en la producción de miel de primavera

La Asociación de Apicultores Salmantinos encara el Día Mundial de la Abeja con pesimismo entre el sector apícola

El pasado 18 de octubre de 2017, la Asamblea General de las Naciones Unidas declaró el 20 de mayo como el Día Mundial de las Abejas debido a la importancia de estos polinizadores en el medio ambiente. Ante esta celebración, la Asociación de Apicultores solicita una mayor protección para el sector apícola y estima que la falta de lluvia dejará entre los profesionales unas pérdidas que alcanzan el 80% en cuanto a producción mielera de primavera.

Por este motivo, la entidad solicita que se proteja a los profesionales apícolas, que también pasan por una mala situación ante las importaciones. El presidente de los Apicultores, Castor Fernández, insta a las administraciones a que efectúen

los controles pertinentes de terceros países sobre los productos derivados de miel que entran en el país, como los procedentes de China, para que se indique claramente en el etiquetado no sólo de dónde proceden sino la proporción de miel que llevan. ●



**Especialistas en instalaciones solares
para agricultura y ganadería**



607144381



atelsol.com



info@atelsol.com

ACTUALIDAD

Nuevos programas sanitarios

La Consejería de Agricultura y Ganadería publicó tres resoluciones que recogen modificaciones en relación a la vigilancia y control de la agalaxia contagiosa, un nuevo programa de epididimitis ovina y la actualización de la normativa sanitaria de los centros de testaje autonómicos.

En relación a la agalaxia contagiosa, una vez que ya hay un número importante de explotaciones integradas en el programa, “se hace necesario incorporar el mecanismo de mantenimiento de las calificaciones sanitarias ya obtenidas”, según la Junta.

Respecto a la epididimitis ovina, la Autoridad Europea de Seguridad Alimentaria (EFSA) ha publicado recientemente un documento de opinión científica. Además, esta enfermedad está incluida en el marco legislativo europeo, lo que implica restricciones al movimiento. Castilla y León vuelve a ser pionera en la implantación de un programa sanitario voluntario que confiera ventaja competitiva a las explotaciones de la Comunidad.

Para impulsar el estatus sanitario de los centros de testaje

de ganado ovino y caprino, Castilla y León publica la nueva normativa que regula su funcionamiento sanitario al confluir reses en ellos de distintos establos. ●



!! NUEVAS INSTALACIONES !!

C/ GUATEMALA 61. POLIND. VILLARES DE LA REINA, SALAMANCA



CLAAS



TALLERES TINI Y TALLERES ZUBIAGA

UNIDOS POR LA FUERZA Y DESARROLLO PARA DAR COBERTURA TOTAL A TODOS LOS AGRICULTORES Y GANADEROS DE SALAMANCA.

SALAMANCA - 923 25 41 72 ARÉVALO - 920302419

ACTUALIDAD

La Junta permite prorrogar los contratos agroambientales

Se alarga, hasta 2021, la vigencia de cerca de 10.000 los contratos suscritos en 2015 por agricultores y ganaderos de Castilla y León; tal y como ASAJA ha solicitado reiteradamente a la Administración



Una explotación de remolacha.

Finalmente, la Dirección General de Política Agraria Comunitaria va a autorizar la prórroga de 2 años en los contratos suscritos en 2015 de medidas de agroambiente y clima y de agricultura ecológica del Programa de Desarrollo Rural de Castilla y León 2014-2020, tal y como ASAJA había solicitado reiteradamente a la Administración.

ASAJA agradece que la Administración autonómica haya considerado, tal como permite la normativa europea, esta posibilidad, que ofrece una estabilidad importante para los numerosos agricultores y ganaderos que tienen suscritos los cerca de 10.000 contratos cuya vigencia terminaba esta campaña 2019. Gracias a esta resolución, el período inicial de cinco años se prorrogará dos campañas más, en todo caso,

sin superar los siete años, como determina la normativa europea.

Teniendo en cuenta el retraso la reforma de la PAC para el próximo periodo 2021-27, parece adecuado prorrogar la vigencia de los compromisos por dos campañas más, de forma que se mantengan los beneficios medioambientales previstos y se permita una transición adecuada con el futuro marco normativo de las intervenciones de desarrollo rural que se deriven de la futura reforma de la política agraria comunitaria.

Una vez publicada la normativa, los contratos suscritos en 2015 se darán por prorrogados, salvo manifestación expresa en contra por parte de los titulares, que tendrán que comunicarlo mediante el formulario que se incluye en la normativa sobre Solicitud Única del próximo 2020. ●

El período no podrá superar siete años, tal y como determina la normativa europea

ACTUALIDAD

Los contratos, suscritos en 2015, que pueden acogerse a esta prórroga son los siguientes:

- Agroecosistemas extensivos de secano en humedales de importancia internacional
- Apicultura para la mejora de la biodiversidad.
- Aprovechamiento forrajero extensivo mediante pastoreo con ganado ovino y/o caprino.
- Cultivos agroindustriales sostenibles.
- Cultivos permanentes en paisajes singulares.
- Gestión sostenible de superficies forrajeras pastables y apoyo a los sistemas tradicionales de pastoreo trashumante.
- Producción integrada.
- Mantenimiento de razas autóctonas puras en peligro de extinción.
- Ayudas correspondientes a las siguientes operaciones de agricultura ecológica: Adopción de prácticas y métodos de agricultura ecológica, y Mantenimiento de prácticas y métodos de agricultura ecológica.



Una explotación de olivos, como cultivo en paisaje singular, de la provincia salmantina.

Ahora es el mejor momento para comprar tu Vito.

VITO Furgón Compacta 111 CDI

170€¹ al mes en 36 cuotas

Entrada:	6.077,26€
Cuota Final:	10.186,42€ ²
TIN:	4,70 %
TAE:	5,92 %

(Estos importes no incluyen IVA).

Consumo mixto 6,3 (l/100 km) y emisiones de CO₂ 164 (g/km).

¹Ejemplo de Leasing con las facilidades del programa Alternative Lease de Mercedes-Benz Financiamiento España, E.F.C., S.A. -Avda. Bruselas 30- 28108 Madrid, para una VITO Furgón Compacta 111 CDI. Precio 20.646,64€ IVA no incluido (Transporte, preentrega e impuesto matriculación no incluidos), válido para ofertas realizadas hasta el 30/06/2019, solicitudes aprobadas hasta el 15/07/2019 y contratos activados hasta el 31/08/2019. Teniendo el cliente un plazo de 14 días hábiles para ejercer su derecho de desistimiento. Permanencia mínima de la financiación de 24 meses. Importe a financiar 14.569,38€ Por 170€ al mes en 36 cuotas y una cuota final de 10.186,42€, entrada 6.077,26€, TIN 4,70%, comisión de apertura 364,23€ (2,50%), TAE 5,92%. Importe total adeudado 16.670,65€. Precio total a plazos 22.747,92€. Ejemplo calculado para 25.000 kms/año. (Todos los importes reflejados no incluyen IVA). ²Existen 3 posibilidades para la última cuota: cambiar el vehículo, devolverlo (siempre que se cumplan las condiciones del contrato), o adquirirlo pagando la última cuota. El modelo visualizado puede no corresponder con el ofertado. Más información en www.mercedes-benz.es/vans.

Mercedes-Benz
Vans. Born to run.



Adarsa

Concesionario Oficial Mercedes-Benz

C/Hoces Duratón, 25. Pol. Ind. Montalvo II. 37008 SALAMANCA. Tel.: 923 190 490. www.grupoadarsa.mercedes-benz.es

SEGUROS

Tiempo de reflexión



Juan Escribano

Terminadas las labores de siega, es tiempo de reflexionar. No se trata de lamentarse y buscar justificaciones, pero sí de que todos hagamos autocritica de porque, año tras año, y, a pesar de que el tiempo se esfuerza en demostrarlo, no somos conscientes de que la climatología está cambiando. Parece que dar la espalda a esta realidad nos va a librar de sus consecuencias y nada más lejos de la realidad.

Una vez más, Salamanca, de todas las provincias de Castilla y León, sigue siendo la provincia con menos contratación del seguro de Cultivos Herbáceos del módulo II, que da cobertura para la contingencia de sequía, y, después, vienen los quebraderos de cabeza. Llegado a este punto es cuando ya poco se puede hacer más allá de reflexionar en que sólo hay un modo de minimizar las consecuencias de la sequía y poderse garantizar al menos un

gran porcentaje del patrimonio de cualquier agricultor.

En demasiadas ocasiones buscamos excusas para no contratar la póliza que nos protegería de la sequía. No nos damos cuenta de que nos quedamos en lo superficial, en lo secundario, y que esos argumentos desfasados e inconsistentes no solucionan el problema. Ya deberíamos saber que el seguro es un medio de protección, una inversión y no un gasto.

¿Quién pudo imaginar que en

tres campañas agrícolas, dos de ellas son desastrosas?

El sur de Castilla y León, especialmente, Salamanca, Ávila y Valladolid, es la más afectada. De estas tres provincias, Salamanca es la que más hectáreas sin cubrir por sequía tiene. La tónica se repite y seguimos sin aprender la lección.

No se trata —como ya he dicho en otras ocasiones— de gastar más sino de hacer una gestión eficiente de los recursos. Mientras no haya una mayor conciencia del riesgo, y de lo que ello puede suponer para el patrimonio del agricultor, no se pondrán los mimbres para enmendar el problema.

Es labor de todos tratar de buscar la solución a un problema que se está convirtiendo en algo crónico. No esperemos que la solución nos caiga del cielo; tenemos que poner todos de nuestra parte.

Ánimo con la cosecha y, una vez que el grano esté en la panera, dedicad unos minutos a reflexionar. ●

El período no podrá superar siete años, tal y como determina la normativa europea



SEGUROS



Convocadas las ayudas a la suscripción de seguros agrarios desde el 1 de junio

La Junta de Castilla y León destinará 8'1 millones de euros en régimen de concesión directa para pólizas hasta el 31 de mayo del año que viene

La Junta refuerza su apoyo a los seguros a través de una convocatoria de ayudas por importe de 8'1 millones de euros, en régimen de concesión directa. Las subvenciones tienen como finalidad incentivar la suscripción de pólizas, minorando la prima y fomentando la extensión del sistema de seguros agrarios a los sectores agrícola y ganadero, como vía para compensar sus rentas frente a los riesgos de la naturaleza y de carácter epizootico, no controlables.

La Consejería de Agricultura y Ganadería establece una ayuda del 10% para explotaciones de hortalizas al aire libre del ciclo otoño-invierno (patata y ajo); con coberturas crecientes para explotaciones de cultivos

herbáceos extensivos (cereales de invierno, de primavera, leguminosas grano, oleaginosas y paja de cereales de invierno), para explotaciones de cultivos forrajeros (alfalfa, veza y esparceta)... Del mismo modo, se establece un 10 % para las líneas de seguro de ganado vacuno de reproducción y producción y de cebo; de ganado ovino y caprino; de equino; avicultura de carne y de puesta; de porcino; ganado cunícola y helícola; y apicultura.

La convocatoria recoge además un 25 % para subvencionar el seguro de compensación por pérdida de pastos. Y del 20% para lúpulo y remolacha. La contratación de las pólizas de seguros agrarios debe hacerse desde el 1 de junio al 31 de mayo de 2020. ●



GANADERÍA CASASECA, APORTANDO VALOR

CASASECA

GANADERÍA CASASECA

www.ganaderiacasaseca.com

(+34) 923 616 607

Integración Ganadera

Producción animal

Logística

GASTRONOMÍA

¿Quieres publicar tus platos?

Manda tus recetas y tus fotos a
camposalmantino@asajasalamanca.com



Calderillo de Béjar

El producto estrella es la carne de morucha por su aroma, calidad, jugosidad que la hace única

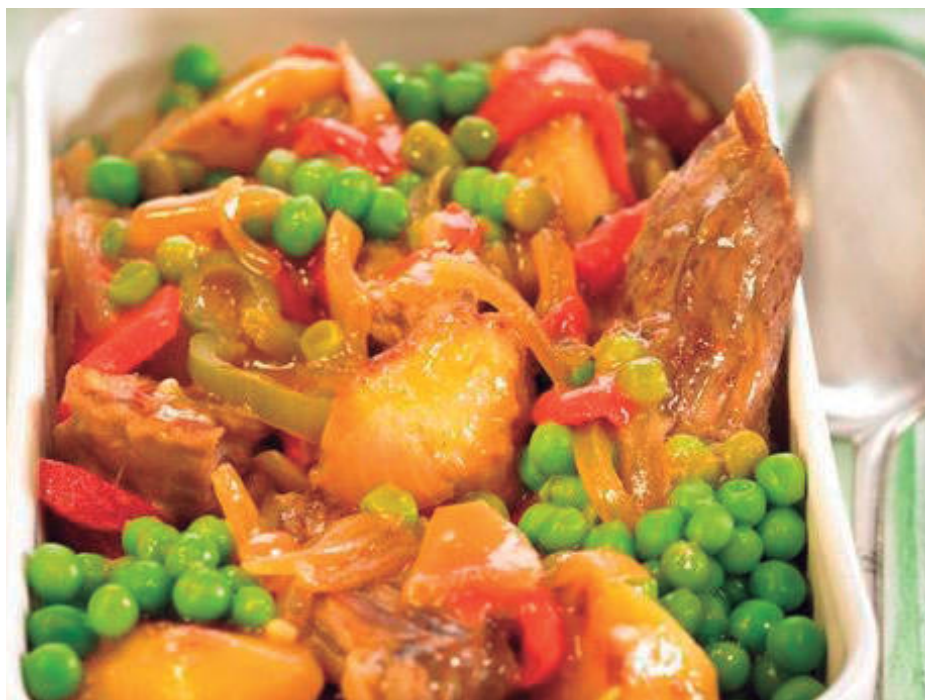

Propuesta de presentación. Foto: Corte Inglés

El calderillo bejarano es un estofado de carne de vaca, preferiblemente de aguja o morcillo, que se prepara con patatas, pimiento verde, cebolla y laurel y, aunque se prepara en buena parte de Castilla y León, una parte de nuestra provincia se

hace con la posesión de su procedencia. Como no podía ser de otra manera, usaremos carne de morucha, producto estrella de esta receta y de nuestra provincia. Esta carne de calidad, jugosa y aromática tiene Indicación Geográfica desde 1995. ●

Elaboración

Pelaremos y picaremos fina la cebolla. Limpiaremos y trocearemos la carne. Ponemos el aceite de oliva en el caldero de hierro, lo calentaremos en el fuego, rehogando la carne y la cebolla. A continuación, añadiremos el pimiento verde picado y la hoja de laurel, sazonándolo. Cuando esté todo bien rehogado, añadiremos el pimentón y las guindillas, se remueve un poco para que no se quemé y se añade enseguida un majado de ajo y perejil. Cubriremos todo con agua mineral fría y se deja cocer.

Una vez pasados 35 minutos, cuando la carne esté casi hecha, incorporaremos las patatas peladas y cortadas a tarazón; es decir, en vez de cortarlas del todo, antes de llegar al final se rompen con las manos (ñac-ñac). Dejaremos hervir las patatas durante 15 minutos, rectificando de sal si es necesario. Un minuto antes de servir, añadiremos los guisantes y el pimiento morrón cortado en tiras para adornar, lo calentaremos un poco y se sirve bien caliente.

Ingredientes para 4. Tiempo de preparación: 60 min

- 6 patatas medianas
- 1 kg. de ternera morucha
- 1 vaso de los de vino de aceite de oliva
- 1 tomate maduro
- 1 pimiento verde
- 1 cebolla
- 1 cucharadita de pimentón dulce
- 2 guindillas
- 1 hoja de laurel
- 1 cucharada de perejil picado
- 1 latita de guisantes
- 1 pimiento morrón
- sal

Recuerde, consuma productos salmantinos

NUESTRA GENTE

Juan del Pozo
Agricultor

“La colza es un cultivo interesante como alternativa a los cereales pero tiene sus exigencias claves”

El momento más lucido de la colza se da sobre el mes de mayo cuando está en plena floración. Los campos se tiñen del amarillo característico de un cultivo que se puso de moda hace casi tres años. Y el agricultor y expresidente de ASAJA Salamanca, Juan del Pozo, es uno de los aventurados en este tipo de oleaginosa.

Este año, “es uno difícil porque la talla es inferior a lo normal”, revela Juan del Pozo. “Y tampoco está lo suficientemente buena porque no ha llovido”.

Del Pozo lleva cinco años sembrando colza en secano con dos riegos de apoyo. “Regué para nacer porque, si no hubiera sido así, no hubiera nacido” y el último riego fue en abril. “La colza es un cultivo interesante como alternativa para los cereales pero tiene sus exigencias claves. La primera es preparar el terreno en condiciones durante el verano y, así, poder garantizar la nascencia. La siembra debe ser temprana y, luego, que llueva en primavera como en todos los cultivos”.

“Necesita también un buen abonado y herbicidas, uno de hoja ancha y otro de los resto de la cosecha de cereal anterior y son caros pero interesantes, a parte de uno tercero que podría darse como consecuencia del ataque de pulgones”.

“La colza no cabe duda de que, con sus limitaciones es muy interesante. También se siembra en barbechos, yo en tierras muy bien abonadas la meto en medio de cereales porque vuelven a retomar el ciclo y, después de la colza es una buena cama para el cereal siguiente”, asegura. ●



Juan del Pozo, en una de sus parcelas de Cabezabellosa.

La colza nunca pasa de moda

La colza es una planta oleaginosa de la familia de las crucíferas, originaria de Asia y Europa, con raíz pivotante (que aprovecha todos los elementos del terreno), flor amarilla y fruto en silicua. Por el diminuto tamaño de su semilla necesita una preparación esmerada del terreno, de los 20 centímetros superficiales del suelo. Si la preparación del suelo no asegura una buena cama de siembra, es preferible recurrir a la siembra directa. La colza necesita un terreno con un suelo bueno y los clasifica visualmente, en las tierras sin fondo, la colza no prospera.

La colza ha sido un tema tabú como consecuencia de las intoxicaciones surgidas en los años 80, por el aceite importado desde Francia que tenía un colorante para persuadir del no consumo humano. Éste fue desnaturalizado y vendido en mercadillos ambulantes, sin controles sanitarios. Cuestión totalmente ajena al cultivo, sino parte de la industria transformadora a colza de fuera de España. A pesar de estos hechos, la colza vuelve a irrumpir con fuerza en el mercado y en los campos salmantinos. Aunque requiere de unos costes algo superiores, los rendimientos superan a los de un buen cereal. En 2018, con la buena pluviometría se consiguieron en Salamanca 4.000 kilos por hectárea. En un año medio, se superan los 2.000 kilos por hectárea. El destino de la colza es Francia y Portugal.

MERCADILLO

GANADERÍA

Vendo eralas vírgenes de morucha y charolés. Tfno. 676898401

Vendo 15 terneras F1 de avileña con charolés en Salamanca. Tfno. 686181988

Vendo becerros aberdeen angus. Tfno. 699367764

Vendo 100 ovejas de carne, zona Ciudad Rodrigo. Tfno. 627943911

Vendo becerros moruchos para sementales. Tfno 676898401

Vendo reproductores machos y hembras entre 1 y 2 años de raza limusin, comarca Ciudad Rodrigo. Tfno. 615471055

Vendo machos y hembras charoleses con carta genealógica, zona Ciudad Rodrigo. Tfno. 690 219987

Vendo 200 ovejas churras por jubilación. Tfno. 923520236 y 665631046

Vendo excelentes toros jóvenes limusín con carta genealógica. Línea paradís. Tfno. 609018841

MAQUINARIA

Vendo vertederas Rabe 5 cuerpos (4+1), tejas de costillas, tajo variable hidráulico y rasetas par amaíz prácticamente nuevas. Tfno. 649910939

Vendo máquina neumática de cinco líneas para siembra de precisión Nodet Kuhn con todos sus accesorios, arrancador de remolacha Mace, motor de riego Piva de cuatro CV con bomba de caudal, seleccionadora calibradora de patatas y sinfín hidráulico de 6 m. Tfno. 923332351

Vendo cosechadora New Holland 8050 480 de corte, unas 8.000 horas, precio a convenir. Tfno. 685227365

Vendo cosechadora New Holland TC 56 Mecánica, 8450 horas, con picador original biso usado dos campañas, ruedas delanteras y traseras nuevas, completamente revisada, está en perfecto estado para trabajar, único propietario, mejor ver. Tfno. 651671012

Vendo cosechadora New Holland TC 56 Hidrostática, 7050 horas, en perfectas condiciones para trabajar, totalmente revisada, solo cereal, único propietario, mejor ver. Tfno. 651671012

Vendo tractor Massey Ferguson Mod. 157 de 65 CV, vertederas de dos cuerpos, arados de 4 cuerpos, cultivadores, remolque de 7.000 kilos,

gradas de discos. Tfno. 619994995 (Babilafuente, horario 13 a 16 horas)

Vendo cañones de riego automatizados con control digital y con plaza de alimentación solar 500m de longitud. Tfno. 630970267

AGRICULTURA

Vendo alfalfa en comarca de Ciudad Rodrigo, paquete grande de 4 cuerdas y pequeño. Tfno. 608688397

Vendo forraje de avena en paquetes grandes. Tfno. 696061425

Vendo garbanzos variedad vulcano para siembra. Tfno. 630280248

Vendo garbanzos de siembra pedrosillanos. Tfno. 645129730

Vendo 20.000 Kg. de centeno de país. Tfno.: 685227365

Vendo viñas en espaldera en Zamayón, con derechos, 1'5 has. DO Robera del Duero y blanco Rueda y frutales. Tfno: 63934541

RÚSTICAS

Arriendo hectáreas de cultivo y pastos por La Orbada Tfno. 695813663

Compro 7 derechos de la 501. Tfno. 666068105.

Compro seis hectáreas para cubrir derechos. Tfno. 635546521

Vendo 22'38 derechos de la región 501. Tfno. 607237846

Vendo forraje de trigo en tierra. Tfno: 625175162

TRABAJO

Se ofrece persona con experiencia para labores de secano y regadío. Carné de conducir y vehículo. Disponibilidad inmediata. Tfno. 645533258.

Se necesita personal para cuidar matrimonio los meses de verano, zona Ciudad Rodrigo. Tfno 652830443

Se necesita personal para explotación agrícola y ganadera (vacas de campo). Imprescindible carné B y manejo de tractores agrícolas. Zona Alba de Tormes. Tfno. 630063731

Se necesita matrimonio para finca. Tfno. 630886124

Se ofrece esparcir basura. Tfno. 627478656

EMBALSES

Embalse	Capaci- dad	Volumen embalsado hm ³			Datos semanales					Precipit. desde el inicio del año hidrológ. l/m ²
		Actual	Año anterior	Media 10 años anter.	Variac. hm ³	Pluv. lluvia l/m ²	Pluv. nieve l/m ²	Entrada media m ³ /s	Salida media m ³ /s	
SALAMANCA										
Santa Teresa	496,0	354,1	475,2	422,0	-8,7	4,0	-	1,4	15,8	308,8
SALAMANCA (sistema Águeda)										
Irueña	110,0	50,6	89,5	73,3	-0,8	1,6	-	0,9	2,3	313,8
Águeda	22,0	8,2	15,1	17,5	0,3	5,7	-	2,0	1,5	330,4
TOTAL	628,0	412,9	579,8	512,8	-9,2					
% del TOTAL		65,7	92,3	81,7						

Información a fecha de 13 de junio. Fuente: CHD

AGENDA

Hasta el 1 de julio

- Presentación de la declaración del Impuesto sobre la Renta de las Personas Físicas y del Impuesto sobre el Patrimonio, ejercicio 2018.

Hasta el 15 de julio

- Suscripción del módulo P del seguro de explotaciones de cultivos herbáceos extensivos para el cultivo de girasol.
- Suscripción del módulo P sin cobertura de resto de adversidades climáticas para la plantación, de explotaciones olivareras.
- Suscripción del seguro complementario del módulo P con cobertura de resto de adversidades climáticas para la plantación, del seguro de explotaciones olivareras.
- Suscripción del módulo P del seguro de explotaciones de cultivos forrajeros, para el maíz forrajero.

Hasta el 24 de julio

- Solicitud de pago de los atrasos de la ayuda a la jubilación anticipada para los beneficiarios que ya se encuentren jubilados y dejaron de percibir la nómina por la indemnización anual y, al cumplir los 65 años, no accedieron a la pensión de jubilación hasta más de un mes después de cumplir esa edad.



Planificación Forestal
Gestión cinegética
Memorias de reforestación
Ayudas a montes privados y desbroces

ID Forestal
 Ingeniería y Desarrollo Forestal

☎ 619 81 28 39
 🌐 idforestal.es
 ✉ idforestal@idforestal.es



PAN DE ANGEL, S.L.

C/ Escuelas, 1
 Tfno./Fax 923 51 80 79
 Móvil 666 53 66 46
 37216 CIPÉREZ (Salamanca)
www.pandeangel.com - info@pandeangel.com

FABIÁN MARTÍN
 Gerente



CALABRÉS-TOMÉ
 INGENIEROS

TENEMOS LA SOLUCIÓN
PARA TODOS TUS PROYECTOS

INGENIERÍA-ARQUITECTURA-TOPOGRAFÍA

Convenio especial 2018 ASAJA Salamanca

www.ingenieriacalabrestome.com
 923 04 00 02

**Para estar más enterado que nadie,
no esperes a la revista,
y síguenos en:**



@asajasalamanca



Instagram

@asajasalamanca



@ASAJASalamanca



www.asajasalamanca.com



**Te ofrece todos los lunes la mejor
información del sector en tu televisor**



Noticias

El tiempo

El próximo protagonista
puedes ser tú

Reportajes

Actualidad

La Lonja

Entrevistas

Participa: 923 190 720
prensa@asajasalamanca.com

***Te informamos todos
los lunes a las 22:15 h.***



Con el apoyo de

