

ASAJA Campo Salmantino

La revista para profesionales del campo

Octubre 2020

Nº 74

Juan Luis Delgado repite como presidente

Págs. 6 y 7



Sindicalismo



Buitres y meloncillos arrasan en las explotaciones ganaderas de la provincia *págs. 10-11*

Seguros



La importancia de contar con el seguro de maquinaria frente a posibles riesgos *pág. 4*

Ganadería



Comienzan los pagos del ovino y de la dificultad de la venta por la COVID-19 *pág. 8*

...y, recuerde, consuma siempre productos salmantinos

Oficina Central

Camino Estrecho de la Aldehuela, 50 (esquina calle Mariseca)
37003 Salamanca
prensa@asajasalamanca.com
asaja@asajasalamanca.com

Dirección

Juan Luis Delgado Egido

Gerencia

Mariano Olea Hernández

Maquetación y textos

Verónica González Arroyo

Fotografía y su edición

Verónica González Arroyo
Pixabay

Publicidad

Verónica González Arroyo

Impresión

Globalia
Artes gráficas y distribuciones

Depósito Legal

S. 478_2013

Aviso

Campo Salmantino no comparte ni avala necesariamente las opiniones expresadas en los trabajos publicados por las personas entrevistadas o colaboradores que son recogidas a título informativo. Queda prohibida la reproducción total o parcial de los artículos de esta revista sin autorización previa por escrito tanto del autor/autora de los textos.

Oficinas Centrales

Ana Santos (SS.TT)
Alberto Plaza (SS.TT)
Francisco Martín (SS.TT)
Jaime García (SS.TT)
José Ignacio Hernández (SS.TT)
Rebeca Bustillo (SS.TT)

Encarna Cordero (Administración)
Juan Escribano (Correiduría)
Manuel Hernández (Asesoría fiscal)
Mariano Olea (Gerencia)
Marisa Sánchez (Formación)
Rafael Riba (Abogacía)
Trinidad Martín (Apicultura)
Verónica González Arroyo (Prensa)

**Preocupación por la Lonja de Salamanca**

ASAJA Salamanca ha recibido varias informaciones donde numerosos usuarios, tanto de la Lonja como del Mercado de Ganado de la Diputación de Salamanca no sigue ciertas consignas de transparencia. En este sentido, la organización agraria ASAJA Salamanca está trabajando sobre el tema para que los precios cotizados sean un fiel reflejo de la situación en el campo salmantino. Además, la OPA se encuentra inmersa en un compás de estudio y contraste para que determinados vocales de ciertas mesas de la Lonja no influyan someramente en las decisiones que se tomen en otras mesas que no están relacionadas.

**Subvenciones a proyectos de investigación apícola**

Se convocan subvenciones para la realización de proyectos de investigación aplicada en el sector apícola y sus productos dentro del Programa Nacional de Medidas de Ayuda a la Apicultura. De esta forma, las entidades reconocidas podrán solicitar la ayuda desde el 28 de octubre hasta el 18 de noviembre de 2020. La intensidad máxima de la ayuda no superará la cantidad de 100.000 euros por proyecto subvencionable y convocatoria, con la única excepción de que se aprobara un único proyecto, en cuyo caso la cuantía de la ayuda podrá ascender a la totalidad del presupuesto disponible para cada convocatoria (en este caso, 300.000 euros). La finalidad de estas subvenciones es la de mejorar las condiciones generales de producción y comercialización de los productos apícolas, que establece el Reglamento único para la OCM.

COMISIÓN PERMANENTE ASAJA

Presidente: Juan Luis Delgado Egido
Vicepresidente I: Julián Juanes Fraile
Vicepresidente II: Raúl del Brío Encinas
Tesorero: Ricardo Escribano Sánchez
Secretario: Fermín de Dios Armenteros
Gerente: Mariano Olea Hernández

VOCALÉS DE LA JUNTA PROVINCIAL ASAJA

Abelardo Santos Polo	Jesús Martín Toribio
Agustín Prieto del Rey	José Antonio Sánchez Sánchez
Álvaro Sánchez Ramos	José María Pérez Montejo
Amador Antonio González Recio	José María Sánchez Torres
Ángel José Calderero Manzano	José Miguel Sánchez Carabias
Arturo Varas Martín	Juan Carlos Mateos Benito
Celestino Martín Sevillano	Juan José Recio Martín
Emilio Galache Sánchez	Manuel Sánchez Hernández
Fernando Vicente Hernández	Manuel Ullán Conde
Florentino Jesús Navarro Pérez	Miguel Ángel Flores Rodríguez
Héctor Gómez García	Miguel Raúl Santos Mateos
Isabel Pereña Ruano	Vicente Martín Martín

LA CARTA DEL PRESIDENTE

El actual desastre económico pasa factura

EN ESTOS DÍAS, asistimos a un nuevo colapso por contagios del dichoso coronavirus. Recuerdo cuando, en febrero, veíamos las imágenes de cómo los chinos, de una ciudad de la que nunca habíamos escuchado, Wuhan, construían un hospital de 1.000 camas en tan solo diez días. Admirábamos de la eficiencia que pueden llegar a tener allá, en la otra punta del mundo. Sí, la otra punta del mundo, porque en aquel entonces, ‘esta fiesta’ no iba con nosotros, o al menos eso es lo que creíamos.

Tan solo un mes después, a primeros de marzo, nuestras autoridades, esas que disfrutaban de todos los asesores y deberían tener un conocimiento claro de lo que ocurre en ámbito global, nos decían que “en este país, tendríamos un par de casos...”. El resto de la historia, hasta la actualidad, ya todos la sabemos.

Digo yo, que el hecho de que yo no sepa personalmente cómo va a evolucionar la epidemia tiene sentido, porque no soy un experto, ni médico, ni científico, ni historiador. Sin embargo, no concibo que, con los antecedentes del año 1918 y la mal llamada Gripe Española, hayan dejado que entremos en una segunda ola de contagios, igual que pasó hace 100 años. Tampoco concibo que hasta que no estemos infectados todos no se empiece a poner medidas de prevención. Por no haber gastado un dinero en pruebas masivas para aislar los contagios cuando eran pocos, ahora, nos tendremos que gastar muchísimo más —cosa que no tenemos— en recursos sanitarios; y nos ha quedado el haber perdido muchas vidas y haber hundido nuestra economía para unos cuantos años.

El desastre económico en el que estamos instalados pasará factura a muchos sectores de nuestra provincia. Como ya ocurrió hace siete u ocho meses, nos enfrentamos a la imposibilidad de vender nuestros productos y, en el caso de poder venderlos, me temo que será a un precio muy por debajo de nuestros costes de producción. Muchos sectores están parados, la hostelería cerrada, el turismo desaparecido y de cara a las futuras navidades está claro que no mejorará nada.

Con este panorama, retomo mi desconcierto en los primeros párrafos. Vemos como ante un mismo problema, los 17 ‘países’ que componen España (nótese la ironía) van por libre; cada uno

toma unas medidas distinta al otro; uno cierra para que no entren de la comunidad vecina y la vecina cierra para que no vayamos nosotros; unos ponen toque de queda a las 22:00

horas, otros a las 24:00... Y, en este desaliño, nos encontramos los que intentamos poder trabajar.

Tal y como ocurre desde el principio de la pandemia, el agricultor y el ganadero efectúan todos los compromisos ante la Administración, en los mismos plazos y con la misma diligencia, pero con muchas más dificultades. Cumplir con nuestras obligaciones rutinarias (altas de ganado, bajas, guías...) conlleva una gran pérdida de tiempo y muchas incomodidades por las medidas internas implantadas en la Administración; sólo hay que fijarse en las puertas de las Unidades Veterinarias día sí y día también.

Si nuestra obligación ya no es tan rutinaria, sino que se trata de una carta que nos llega de Confederación Hidrográfica, de Hacienda, de Catastro... y no sabemos exactamente lo que nos piden, mal lo tenemos. Es casi imposible contactar con el funcionario de turno para que nos explique lo que nos están exigiendo. Si, desgraciadamente, tenemos que estar confinados por haber sido ‘contacto directo’ con un positivo o situaciones similares, nos preguntamos qué pasa con nuestro ganado, lo podré atender, cómo actúo etc.

Pongo a disposición de todos los asociados, como no puede ser de otra manera, todos los servicios técnicos, jurídicos, administrativos y a la propia Comisión Permanente de ASAJA Salamanca, para que este difícil camino sea más llevadero para todos. Que todo el que tenga un problema, una duda, una inquietud piense en ASAJA Salamanca como una solución, porque ahí estaremos. ●



Juan Luis Delgado

“Que todo el que tenga un problema, duda o inquietud, piense en ASAJA Salamanca como solución”

SEGUROS



Juan Escribano

Y si en otras muchas ocasiones he hablado de los bienes de producción, como finalidad productiva de cualquier agricultor o ganadero, no son menos importante los medios de producción. No hay que olvidarse de aquellos componentes de la explotación absolutamente necesarios para producir y generar producto. El medio lleva al producto, de tal manera que el uno sin el otro no puede existir. Dicho esto, se tiene que valorar la importancia de garantizar el buen estado de los medios de producción y el modo de hacerlo, sin duda, es asegurándolo.

Es muy frecuente que una persona, cuando se compra un coche nuevo, decida asegurarlo a todo riesgo. Esto es muy razonable. Sin embargo, cuando se compra un tractor, una cosechadora, una empacadora o se hace una nave no se tiene la misma sensibilidad de riesgo, aún cuando sin estos medios, no hay negocio...

El capital que cualquier agricultor o ganadero tiene invertido en su explotación es más que considerable. Aún así, no se puede 'ahorrar' el seguro de la maquinaria, pues es lo único que nos protege de ciertos riesgos, como puede ser un incendio. En numerosas ocasiones, el precio de ese tipo de seguros es más asequible de lo que la gente puede llegar a pensar. Y el riesgo de que se produzca un suceso fatídico se da con más frecuencia de la deseada.

Hay mucho en juego. ¿Acaso no está más que justificado asegurar a todo riesgo un tractor cuyo coste pueda ser de 100.000 euros

Sin seguro de maquinaria, no hay paraíso

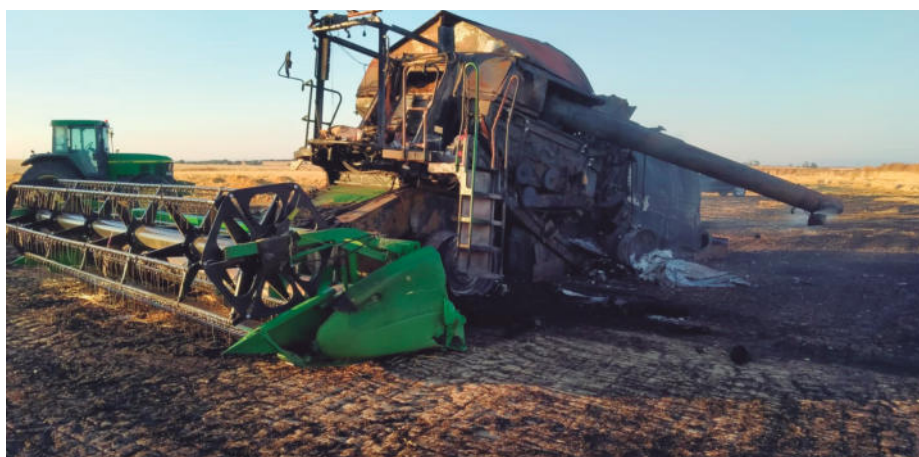

“Resulta fatal perder un tractor por incendio, pero es mucho peor que no tuviera seguro”

o de 150.000 € ? Lo mismo pasa con una cosechadora cuyo valor a estrenar pueda ser de hasta 300.000 €.

Si resulta una fatalidad perder un tractor por incendio, lo es mucho más si no se tiene asegurado por daños. No sólo se pierde el tractor sino que, además, hay que volver a realizar otra inversión. Si no se dispone del capital suficiente, hay que solicitar un préstamo o 'salir del paso' como buenamente se pueda; y las actuales circunstancias no ayudan.

“A mí, eso no me va pasar”, piensan algunos... Sin embargo, la realidad de los números dice lo contrario y habla por sí sola. Cada año, queda demostrado que se queman y vuelcan tractores, cosechadoras, empacadoras u otro tipo de maquinaria.

Las cuentas tienen que cuadrar, pero no se trata de gastar más sino de hacerlo de un modo mas coherente y razonable. Aquí entra en juego la escala de valores que queramos atribuir a las cosas.

Dicho esto, por preguntar no pasa nada y, en ASAJA Salamanca, estamos para atenderos. ●

Seguros Agrarios Combinados

Protegemos lo que has creado
con tu esfuerzo y dedicación



BANCASEGUROS

 **caser**
seguros

ELECCIONES

Delgado renueva como presidente

La organización agraria culmina el proceso electoral



De izda a dcha, Donaciano Dujo y Juan Luis Delgado.

ASAJA Salamanca dio por finalizado el proceso electoral el martes, 13, de octubre de 2020 con la renovación en el cargo de presidente de Juan Luis Delgado Egido. Un proceso que ha estado marcado por el compás de espera debido a la COVID-19, ya que el desarrollo debería haberse zanjado el 8 de junio. Sin embargo, la crisis sanitaria impidió continuar con el delicado y complejo sistema de elecciones que,

actualmente, ostenta ASAJA Salamanca.

El pasado 13 de octubre, se dieron cita los antiguos vocales de la Junta Provincial, acto en el que la directiva quiso homenajear y agradecer la implicación con la organización sindical agraria. Tras la última reunión de la Junta provincial y la del Comité electoral; la Asamblea General Extraordinaria ratificó a la Comisión permanente, cuyo

presidente queda renovado durante otros cuatro años más. El resto del equipo a penas ha sufrido cambios mostrando la unidad y cohesión de los líderes de ASAJA.

Delgado, natural de Fuentes de Masueco, repite al mando, desde que comenzara su andadura en junio de 2016, hasta 2024. Le acompañan: Julián Juanes (como vicepresidente primero -anteriormente vicepresidente segundo-), Raúl del Brío (vicepresidente segundo -anteriormente vicepresidente primero-), Ricardo Escribano (tesorero) y Fermín de Dios (secretario). La organización, además, mantiene el mismo gerente, Mariano Olea; así

Delgado promete seguir trabajando para lograr unos precios justos en todos los sectores



GANADERÍA CASASECA

www.ganaderiacasaseca.com

(+34) 923 616 607

GANADERÍA CASASECA, APORTANDO VALOR

Producción animal

Logística





Integración Ganadera

ELECCIONES

como el resto de cuerpo técnico.

Delgado prometió seguir trabajando para conseguir unos precios justos en origen así como solventar los problemas de la ganadería extensiva con los ataques producidos por los lobos, entre otros compromisos.

A la cita, acudió el presidente de ASAJA Castilla y León, Donaciano Dujó, quien resaltó la labor de Delgado así como la del resto de presidentes que ha tenido ASAJA Salamanca. Dujó destacó la capacidad de diálogo de Delgado y de los hitos conseguidos en su mandato como la recuperación el 11 de febrero de 2018 del liderazgo en representatividad agraria. ●

Objetivos cumplidos

ASAJA Salamanca, tras ganar las elecciones del campo, desbancando al resto de organizaciones agrarias) recuperó el liderazgo en la representatividad agraria el 11 de febrero de 2018. Así, podía sentarse de nuevo en todas las mesas de negociación, al ser la OPA más representativa de la provincia. Bajo el mandato de Delgado, también se ha conseguido la adquisición, por primera vez en la historia de ASAJA Salamanca, de una oficina central en propiedad; las flexibilizaciones con la Junta en el saneamiento ganadero; y las reivindicaciones y manifestaciones realizadas por unos precios dignos.

Donaciano Dujó discrepó con Delgado: «Si un agricultor o ganadero es comprometido y joven como Juan Luis Delgado y hace tanto por el sector, debería quedarse más». El líder regional animó a Delgado: «Presidente, no estás solo», quien lanzó estas palabras en nombre de ASAJA Castilla y León pero, también, en el de ASAJA Nacional, solicitado expresamente por Pedro Barato.

***ASAJA Salamanca
ganó las elecciones al
campo el 11 de febrero
de 2018***

!! NUEVAS INSTALACIONES !!

C/ GUATEMALA 61. POL.IND. VILLARES DE LA REINA, SALAMANCA



CLAAS



TALLERES TINI Y TALLERES ZUBIAGA

UNIDOS POR LA FUERZA Y DESARROLLO PARA DAR COBERTURA TOTAL A TODOS LOS AGRICULTORES Y GANADEROS DE SALAMANCA.

SALAMANCA - 923 25 41 72 ARÉVALO - 920302419

GANADERÍA

Luz verde al pago del ovino caprino

Se hará efectivo el pago del primer anticipo de las asociadas y por la comercialización de corderos y cabritos

En los próximos días, se empezarán a cobrar los pagos del primer anticipo de las ayudas asociadas al ovino y caprino; además del complemento por las dificultades de comercialización de corderos y cabritos derivado de la COVID-19.

Anticipos al ovino

La semana del 16 de noviembre, 949 ganaderos salmantinos de ovino recibirán anticipos del 75 % del importe de las ayudas asociadas a estos sectores por importe de 2'2 millones de euros. El importe unitario establecido para el pago de

este anticipo ha sido de 11'60 euros por oveja.

Dificultades en la venta

Esta medida se articulaba con un pago a tanto alzado por oveja o cabra afectada por la situación sobrevenida por la declaración del estado de alarma. La ayuda consiste en un pago complementario a las asociadas al sector ovino y caprino, habiéndose previsto un importe total de 4'3 millones de euros. De esa cantidad.

La cuantía máxima de la ayuda no podrá superar los 12 euros por oveja o cabra elegible de cada explotación, consideradas todas las fuentes de financiación, con un máximo de 100 animales por titular de explotación que reúna los requisitos para ser considerado beneficiario.

En este aspecto, la provincia de Salamanca recibirá 610.284 euros. ●



Una explotación de ovino, en la provincia de Salamanca.



TEST DE ANTÍGENOS

RESULTADOS EN 15 MIN.

más rápido, más eficaz

Solicita una cita en 923 19 34 92

También realizamos pruebas de:
 PCR con resultados en 3-5 días.
 SEROLOGÍA: IGM/ IGG con resultados en 2-3 días.



LimcaSalud
p o l i c l í n i c a

Avd. Padre Ignacio Ellacuría 1
 (Junto al aparcamiento de Salas Bajas)
 Salamanca - 923 19 34 92
limcasalud.es

AGRICULTURA

Campaña irregular de sementera debido a la humedad del terreno

Debido a la climatología, concretamente a la lluvia que ha registrado la provincia salmantina, “aún queda el 50 % de tierras sin sembrar”, según apuntan los agricultores. Además, en algunas zonas se ve imposible realizar las labores; éste es el caso de comarcas como la de Campo Charro, Ledesma, Armuña chica y la Ruta de la Plata hacia Portugal.

En estos territorios, la sementera se practicó sin ninguna irregularidad hasta el 20 de octubre, fecha clave que ha marcado un antes y después. “Hay parcelas en las que ya no se podrá entrar porque el terreno está muy blando. Ha llovido, desde el día 20, unos 150 litros”, aseguran.

De hecho, lamentan que ya

no se pueda entrar a hacer las labores de sementera en lo que queda de año, puesto que se hundirían y, además, el tiempo no acompaña. La provincia se ha despertado con días de niebla que hace que no se oreen las tierras sino que, al contrario, se imprima más humedad en ellas. “Hasta que no pase el invierno están impracticables”.

Por otra parte, en la comarca de Peñaranda, ha llovido unos 80 litros, por lo que no ha afectado a las labores. “Queda el 50 % de la siembra. Ya tenemos el trigo y la avena; ahora, estamos arando para poder sembrar cebada”, informan los agricultores de la zona, que no ven grandes impedimentos para seguir con la campaña. ●



**MÁS
DURO
QUE EL CAMINO**

L200



Adresa
C/Hoces Duratón, 25 P.I. Montalvo II
Salamanca 37008
Tel.: 923 19 04 90

Desde 23.550€

La nueva generación del pickup de Mitsubishi está diseñado y construido para superar cualquier reto y resistir en las peores condiciones. Con toda la calidad y la fiabilidad que ofrece un auténtico todoterreno Mitsubishi. Dotado de los mejores sistemas 4x4 y de numerosos elementos de seguridad y confort, ofrece una experiencia de conducción inédita en un pickup. Por duro que sea el camino, jamás podrá vencer al nuevo pickup L200.

Consumo medio (l/100 km): 8,5 – 9,7. Emisiones de CO₂ (g/km): 223 - 254 (196 – 206 NEDC).

Modelo fotografiado: L200 D/C 220 Di-D 6AT Kaiteki. Oferta válida hasta el 31/10/2020. Precio de L200 C/C 220 Di-D M-PRO, válido para Península y Baleares (incluye promoción, garantía de 5 años o 100.000 km, IVA y transporte). Esta oferta va dirigida a clientes particulares que financien a través de Santander Consumer EFC, S.A. un importe mínimo de 12.500€, a un plazo mínimo de 48 meses con una permanencia mínima de 36 meses, incompatible con otras ofertas financieras. Financiación sujeta a estudio y aprobación de la entidad financiera. Asistencia 24h en Europa. Mitsubishi recomienda lubricantes **REPSOL**.

 **MITSUBISHI MOTORS**
Drive your ambition

ACCIÓN SINDICAL

Los buitres matan a una vaca y dejan en los huesos al ternero recién parido

ASAJA Salamanca denuncia un nuevo ataque a ganado vivo; en esta ocasión, en Morasverdes, en comarca de Ciudad Rodrigo

ASAJA Salamanca ha denunciado un nuevo ataque de buitres a ganado vivo. En esta ocasión, las rapaces han embestido contra una vaca, en la madrugada del 4 de noviembre, que estaba pariendo.

Cuando la propietaria de la ganadería, situada en Morasverdes, de la comarca de Ciudad Rodrigo, ha acudido por la mañana ha echado en falta a la hembra. “La encontré muerta, con los ojos y las ubres picados, y del ternero sólo han dejado algunos huesos”, asegura Rosa María Rubio, quien lamenta que los buitres no tengan el suficiente alimento y ataquen al ganado indefenso. “Que los echen bien de comer, porque, si no, nos matan al ganado y todo son pérdidas”.

ASAJA Salamanca insiste una vez más a la Junta de Castilla y León que ampare, “en el sistema compensatorio de daños por fauna salvaje, indemnizaciones por los que causan los buitres. Las rapaces han cambiado, desde hace años, su modo



Arriba, huesos del ternero; abajo, reproductora.

de alimentación, han dejado de ser carroñeras y atacan a animales indefensos, sin que éstos tengan ninguna patología previa, que no se pueden mover ni huir en determinadas ocasiones, como en un parto. Son muchos los ataques que se suceden en la provincia de Salamanca, por buitres, debido a la falta de alimento. Los afectados no denuncian porque la Administración no lo contempla como indemnizable. Nadie se está haciendo cargo de esta situación”, zanja ASAJA Salamanca. ●



ACCIÓN SINDICAL

En 10 días, sendos ataques de buitres y meloncillos a la misma explotación

Los sucesos han dejado una vaca y dos terneros muertos en San Pedro de los Rozados, comarca de Campo Charro



En la imagen superior, buitres; en la imagen inferior, ataque de meloncillos en San Pedro de los Rozados.

ASAJA Salamanca denuncia dos ataques en el período de 10 días a una ganadería de San Pedro de los Rozados, dentro de la comarca del Campo Charro.

Buitres

El pasado viernes, 30 de octubre, fue el último ataque hasta ahora registrado en la zona en el que los buitres acabaron con la vida de un ternero. “Después de mamar, estos terneros se quedan dormidos profundamente, no es fácil despertarlos. Y los buitres ven a un animal inmóvil y ya les da igual que huelan a putrefacto o no, los atacan. Se juntó una bandada de unos 200 y se comieron al ternero”, asegura uno de los afectados.

Meloncillos

Sin embargo, éste no ha sido el único ataque que ha sufrido esta ganadería por fauna salvaje. De hecho, 10 días antes, los meloncillos atacaron en manada a una vaca que estaba de parto en ese momento y se saldaron con la vida de ésta y de su ternero recién nacido. “Los teníamos apartados, pero no ha servido de nada. Empezaron a comerle el hocico y la lengua y a la madre, las ubres”, afirman.

La OPA solicita a la Junta de Castilla y León que atienda los ataques de fauna salvaje que tantas pérdidas ocasiona al sector primario. “Determinados animales como los buitres, por falta de alimento, causan graves perjuicios a la ganadería y no se puede mirar para otro lado. En el caso de los meloncillos, especie invasora del norte de África, ASAJA solicita su control, ya que no es una especie cinegética, y está acabando con especies autóctonas”.

“Al igual que ocurre con el lobo, debería existir un modelo de compensación por los ataques de estos otros animales que también son salvajes. El resarcimiento por ataque de lobo está muy por debajo de los costes que supone al ganadero y si se trata de buitres o meloncillos, no hay ningún tipo de indemnización”, sentencia ASAJA Salamanca. ●

La OPA pide control poblacional de la fauna salvaje dañina para la ganadería salmantina

BREVES

Unión del sector en defensa del azúcar y remolacha de Castilla y León

El consejero de Agricultura, Ganadería y Desarrollo Rural, Jesús Julio Carnero y los representantes del sector, entre ellos ASAJA, en representación de los cultivadores de remolacha, han secundado un manifiesto en defensa del sector que irá dirigido al Gobierno de España, expresamente a tres ministerios: Hacienda, Consumo y Agricultura. Desde la Consejería de Agricultura de la Junta ya se ha remitido una carta al ministro de Agricultura, Luis Planas, explicándole las razones de las disconformidades.

En el texto se rechaza, el incremento del IVA del 10 % al 21 %, de las bebidas con azúcares añadidos, propuesto en el Proyecto de Ley de los Presupuestos Generales del Estado para 2021, por el impacto negativo que tendría en este sector, y se insta a la eliminación de esta propuesta en la aprobación definitiva. Además, se muestra un firme rechazo a la campaña #ElAzúcarMata, del Ministerio de Consumo, ya que compara este alimento con el tabaco.

Sube la producción de maíz, de las mejores cosechas de los últimos 30 años

Tanto las hectáreas destinadas como la producción de maíz en Castilla y León han aumentado su cota y se posiciona como una de las mejores campañas de los últimos 30 años. En Castilla y León, se cosechan 12.734 kilos por hectárea.

Si bien las lluvias del mes de abril han provocado un retraso en la siembra de maíz en algunas provincias como Salamanca, León o Ávil, después se ha realizado con normalidad, la nascencia ha sido buena y la primavera lluviosa ha favorecido un buen desarrollo del cultivo. Este año, en Castilla y León, se han sembrado 115.925 has, un 5 % superior a la campaña anterior (110.100 ha) y un 13 % por encima de los cinco últimos años (102.000 ha). Por provincias, León es la más importante en este cultivo, con casi 72.000 ha, albergando más del 60 % de la superficie autonómica, seguida de Salamanca (17.000 ha) y Zamora (14.800 ha).

1'6 millones a la producción y comercialización de la miel

La Consejería de Agricultura, Ganadería y Desarrollo Rural ha autorizado el pago de 1.579.241 euros en concepto de ayudas destinadas a la mejora de la producción y comercialización de la miel, este importe representa el 96 % del presupuesto inicial. Una vez que los beneficiarios han justificado las inversiones en las seis líneas de ayuda existentes y se han realizado los correspondientes controles documentales y sobre el terreno se ha hecho el ingreso a los 299 apicultores de Castilla y León beneficiarios de la ayuda.

El reparto de los fondos se ha fijado en Conferencia Sectorial de acuerdo al criterio del número de colmenas que hay en cada Comunidad Autónoma y a que esta tenga un programa oficial de vigilancia de agresiones y enfermedades de las colmenas, principalmente varroosis, por lo que a Castilla y León le ha correspondido un 15 % del presupuesto nacional.

4'7 millones de euros de ayudas a trabajos de forestación

El Boletín Oficial de Castilla y León publicó la relación de beneficiarios de las ayudas destinadas a la reforestación y creación de superficies forestales, así como al fomento de plantaciones de especies con producciones forestales de alto valor, ambas cofinanciadas con el Fondo Europeo Agrícola de Desarrollo Rural (FEADER) y convocadas en el año 2019.

Ambas ayudas estarán financiadas en un 53% con cargo al FEADER, en un 5'30% con cargo a los Presupuestos Generales del Estado y en un 41'70% con cargo a los Presupuestos Generales de la Comunidad de Castilla y León.

Mientras los beneficiarios de las ayudas a la reforestación recibirán el 100% de la ayuda concedida, los de las ayudas por plantaciones productivas recibirán el 40% del importe total de las nuevas plantaciones que resulte de la aplicación del sistema de módulos establecido.

AGENDA



Plazo para inscribirse al curso de repostería y conservas artesanas



Plazo el 5 % de bonificación del seguro de la Línea 309, Cultivos Herbáceos Extensivos, de antigua contratación



Plazo para solicitar subvenciones a proyectos de investigación apícola



Suscripción del seguro de explotación de apicultura y para adversidades climáticas para la plantación de olivareras



Suscripción del seguro de otoño de uva de vinificación



Próximas jornadas

- Agricultura de conservación: manejo sostenible del suelo (Salamanca)
- Agricultura de precisión: preparados para una nueva era (Salamanca)
- Nuevos cultivos: pistacho, almendro, camelina, quínoa y hierbas aromáticas (Vitigudino)

**Previa solicitud de plaza*



planificación forestal
gestión cinegética
memorias de reforestación
ayudas a montes privados
desbroces
y mucho más

idforestal.es
idforestal@idforestal.es

619 81 28 39





MERCADILLO

GANADERÍA

Vendo ovejas castellanas. Tfno. 635517780

Vendo vacas F1 (morucha con charolés) para primera instalación. Tfno. 636463953

Vendo terneras F1 avileña con charolés. Tfno. 686181988

Vendo eralas, añojas F1, madre morucha y padre charolés, y de destete muy dóciles y de fácil parto. Eralas vírgenes. Y becerros moruchos como sementales. Tfno. 676898401

Vendo 18 becerros cruzados 75 % charolés para vida 75%. Tfno. 676898401

Vendo terneros y vacas F1, de avileña y charolés. Tfno. 686181988

Vendo por jubilación colmenas layens saneadas, precio a convenir. Tfno. 659-410278

Vendo 200 ovejas entrefinas por lotes o a escoger. Tfno. 635517780

Vendo permanentemente corderos y carneros de pura raza castellana, inscritos en ANCA. Tfno. 618514217

Vendo 2 toros sementales saler de 5 años de edad. Tfn. 654562412

MAQUINARIA

Compro tractor de segunda mano entre 110-140 CV. Tfno. contacto 619 759 946

Compro una semichisel de 12 a 15 brazos y un rodillo de 4 metros aproximadamente. Tfno. 685227365

Vendo tractor John Deere 69205, con 7900 horas, ruedas nuevas. Precio 42.000 €. Tfno. 685227365

Vendo tractor Masey Ferguson 5445 DINA 4, 100 cv doble tracción con pala, máquina de sembrar cereal de 3 m, cultivadores de muelle 11 brazos y rastra, máquina arrancar patatas y cestas remolacha de 2 cerros, motor de riego de 28 cv con turbina de doble rodete y manguera de 100 mm x 6 m, bomba de tractor, manguera de 90 mm x 5 m, 40 tubos de 3' y 6 m con válvula. Tfnos. 923 321114, 679462645

Vendo sembradora 4 m, de botas con marcadores hidráulicos y tabla niveladora. Tfno. 647545078

Vendo máquina de cinco líneas para siembra de precisión Nodet Kuhn con accesorios, arrancador de remolacha, motor de riego 4 CV, bomba de caudal, seleccionadora patatas y sinfín hidráulico de 6 m. Tfno. 923 332351

AGRICULTURA

Vendo centeno gigantón del país, ideal para pastado y ensilado. Tfno. 625647171 (Ávila)

Vendo garbanzos pedrosillanos y vulcano, de excelente calidad. Tfno. 669214362

Vendo 500 kilos de garbanzos pedrosillanos manchados de verde. Tfno. 699821138

Vendo forraje, paja de centeno, trigo y avena en pacas de 80 x 90. Tfno. 685 227365

Vendo forraje. Tfno: 608688397

Vendo forraje de avena en paquetes grandes. Tfno. 696061425

Vendo garbanzos variedad vulcano para siembra. Tfno:630280248

Vendo 20.000 kg de centeno de país. Tfno.: 685227365

Vendo viñas en espaldera en Zamayón, con derechos, 1'5 has. DO Robera del Duero y blanco Rueda y frutales. Tfno: 639345411

RÚSTICAS

Vendo casa y huerto en Santiago de la Puebla. Tfno. 695 30 56 09 y 609 24 89 31

Vendo finca de 9'9 hectáreas, plantada de olivar (cobrançosa, arbosana, arbequina y picual), 2.388 olivos, con capacidad 542 más, sondeo propio por goteo, a 200 m de la carretera general Salamanca-Oporto. Precio: 129.000 euros, con derechos 2'47. Hinojosa de Duero. Tfno. 675828441

Arriendo finca próxima a Salamanca de 100 hectáreas, para pasto y secano. Tfno: 659050041 y 661031049

Necesito arrendar 30-40 hectáreas, en Villamayor y alrededores, máximo 10 km de distancia, se pagarán a buen precio. Tfno. 649175875



PAN DE ANGEL, S.L.

C/ Escuelas, 1
Tfno./Fax 923 51 80 79
Móvil 666 53 66 46
37216 CIPEREZ (Salamanca)
www.pandeangel.com - info@pandeangel.com

FABIÁN MARTÍN
Gerente

MERCADILLO

TRABAJO

Se ofrece joven para trabajar en campo. Tfno. 633940519

Se ofrece chico joven para trabajar en tareas agrícolas o ganaderas con experiencia, Salamanca. Tfno. 628 433451

Se ofrece chico joven para trabajar en invernaderos o con ganado. Tfno. 632031981 (Salamanca)

Se ofrece chico para tareas agrícolas, desbroces y limpiezas campo. Tfno. 620951433

Se ofrecen dos jóvenes para trabajar temporadas recolección en campo. Vehículo propio. Tfno. 661930803

Se ofrecen cuatro jóvenes (20 y 25 años) para trabajar en campo, responsables y muchas ganas de trabajar. Tfno. 610856656

Se necesita persona o matrimonio para trabajar en finca en comarca Ciudad Rodrigo, experiencia en vacuno y en porcino ibérico extensivo. Tfno. 676898401

Se necesita persona para trabajar en granja de porcino en el término de Topas. Tfno. 646973822

pivot, tubos de 133, cruces té y curvas. Tfno. 616990678

Vendo mueco para herrar terneras a fuego. Tfno. 669475417

Vendo motor de riego, bomba de tractor de riego y 40 tubos con válvula de 3 pulgadas. Tfno. 679462645

Vendo motor de riego, bomba de tractor de riego y 40 tubos con válvula de 3 pulgadas. Tfno. 679462645

Vendo cubas acero galvanizado en caliente, bebedero acero inoxidable con boya automática, 5.000 l con rompeolas interior. 2 ruedas para su transporte y gato. Ventiladores extractores acero inoxidable 1'40×1'40 m, motor de 1.10 KW persianas regulables para granjas, mueven 44.500 m3/h. Calentadores a gas para naves ganaderas, calientan 1.460 m3/h. Pinzas portapaquetes 4 pinchos con respaldo alto para enganche MX. Tfno. 633139872

VARIOS

Vendo ruedas seminuevas con disco 14-9-24 para

EMBALSES

		Volumen embalsado				Datos semanales
SISTEMA Embalse	Capacidad (hm3)	Actual (hm3)	Actual (%)	Año ant. (hm3)	Media 10 años ant. (hm3)	Variación de Vol. (hm3)
SALAMANCA (SISTEMA TORMES)						
Santa Teresa	496,0	336,7	67,9	171,7	255,5	-7,2
SALAMANCA (SISTEMA ÁGUEDA)						
Irueña	110,0	54,9	49,9	30,3	33,1	-1,2
Águeda	22,0	14,7	66,9	11,0	10,5	-0,4
Total	132,0	69,7	52,8	41,2	43,6	-1,6
TOTAL	628,0	406,3	64,7	212,9	299,1	-8,8
% DEL TOTAL			64,7	33,9	47,6	



Infórmate a través del canal de WhatsApp de ASAJA Salamanca

ASAJA Salamanca ya tiene canal de WhatsApp para mantenerte informado sobre todas las novedades que afectan a la provincia de Salamanca: ayudas – PAC y sus reformas– incorporación de jóvenes – ayudas a mujeres del medio rural – planes de mejora – gestión de libros – recursos – venta y cesión de derechos – apicultura – cursos – seguros y mucho más

Sólo tienes que darte de alta en nuestro servicio. Para ello, sigue estos pasos:

1. Ten instalada la aplicación WhatsApp en tu móvil
2. Guarda el número 620 48 21 91 como ASAJA Información
3. Envíanos un mensaje de WhatsApp solicitando darte de alta con tu nombre, cultivos o tipo de ganadería y la comarca a la que perteneces

Pronto recibirás la confirmación

*El servicio es gratuito para socios

