

# A FONDO

## DIPUTACIÓN

### COMISIONES Y PRESIDENCIAS

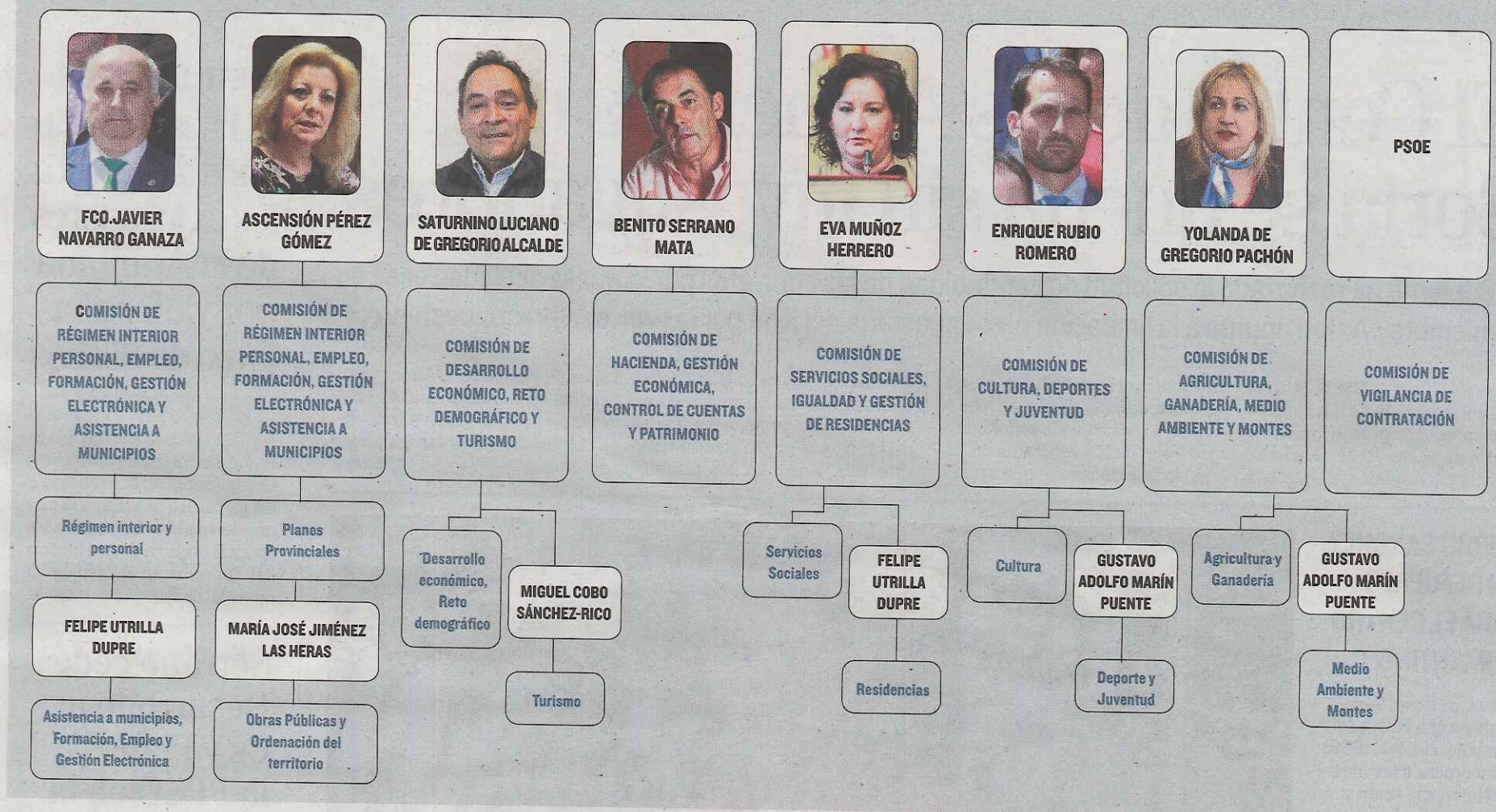

# Serrano cede Planes a la PPSO y Desarrollo Económico a Cs

● El presidente coloca a Yolanda de Gregorio al frente de Agricultura ● Gobernará con ocho comisiones en las que desdobra responsabilidades con vicepresidencias

NURIA FERNÁNDEZ SORIA

El equipo de Gobierno de Benito Serrano estructurará el trabajo en la Diputación Provincial para la próxima legislatura en ocho comisiones informativas, además de la Junta de Gobierno. Cede Planes a la PPSO, Desarrollo a Cs, Vigilancia al PSOE y entrega Agricultura a la presidenta del PP, Yolanda de Gregorio. Una distribución por áreas muy similar a las que ha tenido la casa en mandatos anteriores. De las ocho comisiones, el PP presidirá cinco de ellas, la PPSO una y Ciudadanos otra. El presidente de la Diputación se ha reservado para él la Comisión de Hacienda y Gestión Económica; Agricultura, Yolanda de Gregorio; Servicios Sociales, Eva Muñoz; Cultura y Deportes, Enrique Rubio; Régimen Interior y Personal, Javier Navarro; Desarrollo Económico, Saturnino de Gregorio y Planes, Ascensión Pérez.

El tripartito ha desdoblado responsabilidades con vicepresidencias en las comisiones titulares con



Benito Serrano, ayer en la presentación de las comisiones informativas. MARIO TEJEDOR

áreas dependientes de cada una de ellas y ha puesto al frente de cada una un diputado, con el objetivo de distribuir responsabilidades y trabajo político. En este segundo reparto de responsabilidades sale reforzada la figura de Felipe Utrilla,

que además de ostentar la cuarta vicepresidencia de la Diputación estará al frente de asistencia a municipios y de residencias. Dentro de Planes, María José Jiménez estará centrada en obras públicas y ordenación del territorio, Miguel

Cobo llevará Turismo y el alcalde Alcubilla de Avellaneda se hará cargo de deportes, juventud y medio ambiente.

Serrano destacó dos novedades respecto a las comisiones de la anterior legislatura al incorporar dos subáreas relacionadas con la gestión electrónica para la asistencia a municipios y el reto demográfico. Al frente de la primera estará el alcalde de Medinaceli, Felipe Utrilla, (PP) y estará dentro de la Comisión de Régimen Interior y de Personal y Saturnino de Gregorio (Cs) pilotará el reto demográfico que estará integrada en la Comisión de Desarrollo Económico y Turismo.

Serrano argumentó la necesidad de crear un área de asistencia a los ayuntamientos en materia de gestión electrónica porque se ha convertido en una de las necesidades de la administración local, sobre todo en los pequeños ayuntamientos que no disponen de los medios económicos suficientes para hacer frente a los re-

quisitos necesarios para cumplir con esta gestión.

En lo que se refiere al reto demográfico, el diputado de Ciudadanos, Saturnino de Gregorio, solicitó esta área en la que el equipo de Francisco Igea pretende trabajar en Castilla y León dentro de sus responsabilidades de Gobierno que comparte con el PP en la Comunidad. «Saturnino va a ser el cauce perfecto para trabajar de manera paralela y en coordinación con la Junta de Castilla y León», explicó Serrano.

Las comisiones informativas estarán formadas por nueve miembros con el siguiente reparto: cuatro del PSOE, tres del PP, uno de la PPSO y uno de Cs, atendiendo a la representación proporcional de cada uno de los cuatro grupos políticos de la Diputación.

La Junta de Gobierno estará presidida por Benito Serrano y formarán parte de la misma los cuatro vicepresidentes, María José Jiménez, José Antonio de Miguel, Saturnino de Gregorio y Felipe Utrilla, los dos primeros con dedicación exclusiva, como ya publicó HERALDO DIARIO DE SORIA. A ellos se suman los burgenses Yolanda de Gregorio, Miguel Cobo y Antonio Pardo.

De «poco ambiciosa» calificó ayer el portavoz del PSOE y anterior presidente de la Diputación, Luis Rey, la reorganización que ha propondrá el tripartito para su aprobación en el pleno de mañana. «Reproduce los modelos de periodos anteriores con áreas





Una cosecha dora recorre el campo de cultivo . v.g.

# Asaja y Coag ponen deberes

La PAC, Mercosur o la sequía, entre los asuntos de fondo para las asociaciones agrarias en esta nueva legislatura

SORIA Asaja Castilla y León y Coag felicitaron ayer al nuevo Ejecutivo autonómico por su nombramiento y en particular al nuevo consejero de Agricultura, Ganadería y Mundo Rural, Jesús Julio Carnero.

Desde Asaja Castilla y León ven con buenos ojos la «experiencia» de Carnero como anterior presidente de la Diputación de Valladolid, que le otorga un «buen conocimiento del mundo rural y sus problemas». El presidente de Asaja, Donaciano Dujo, confió en que esa experiencia como anterior presidente de la Diputación de Valladolid «le sirva para defender con firmeza y eficacia el sector agrario y ganadero, en un momento muy complicado». También pidieron al nuevo consejero «compromiso y trabajo» a favor del sector agrario y ganadero «desde el minuto cero» y le deseó «los mayores éxitos, porque los éxitos de la Consejería serán los de la agricultura y ganadería de Castilla y León». Por su parte Coag deseó al nuevo consejero, Jesús Julio Carnero, «acierto y éxito» en su gestión, además de ponerse a su disposición para «colaborar para mejorar la situación de los castellanos y leoneses, particularmente de los agricultores y ganaderos y de los habitantes del medio rural de la Comunidad».

Tras felicitar a Carnero, tanto la Coag como Asaja Castilla y León establecieron cuáles deberían de ser a su juicio los principales asuntos de fondo de la nueva con-

sejería de Agricultura, Ganadería y Medio Rural.

Para la organización agraria Coag, la negociación de la nueva PAC 2021-2027 y el acuerdo con Mercosur serán los principales asuntos de fondo. En ese sentido, confían en que el nuevo consejero «sepa compaginar lo urgente con lo importante y que de esta manera se puedan atender cuestiones puntuales sin desatender los debates de fondo que ahora mismo están sobre la mesa, de cuyos resultados dependerá el futuro de nuestro medio rural». A su juicio, la nueva PAC debe recuperar determinados instrumentos de regulación de los mercados y dotar de herramientas a los productores para reforzar su posición en la cadena de valor agroalimentaria, ya que es la única manera de garantizar precios justos.

Asaja, por su parte, apostó por que las explotaciones logren afrontar las consecuencias de la sequía de esta campaña y ser capaces de frenar el avance de la plaga de topillos, «dos de las cuestiones urgentes que hay que resolver sin demora». Al respecto, Asaja ofreció al nuevo consejero su «colaboración». Asaja, en la misma línea que la Coag, indicó que la reforma de la Política Agraria Común es una de las cuestiones pendientes de «gran calado de las que depende el futuro del sector agroganadero», así como «reforzar la posición de los productores en la cadena de valor, porque los precios siguen siendo indignos».

Precios de productos agrarios y ganaderos

## CEREALES Y GIRASOL

MERCADO DE SEGOVIA	Semana anterior	Variación	Semana actual
Trigo pienso 72 kg/Hl.	186	-	186
Cebada de 62 kg/Hl.	173	-1	172
Centeno	163	-1	162
Girasol	-	-	-

LONJA DEL EBRO	Semana anterior	Variación	Semana actual
Trigo pienso 72 kg/Hl.	186	-1	187
Cebada de 62 kg/Hl.	169	-1	175
Centeno	172	-1	175
Girasol	-	-	-

## GANADO VACUNO

MERCADO DE SEGOVIA	Semana anterior	Variación	Semana actual
Añojos Extra 270-320 kilos	3,88	-0,03	3,76
Añojos Primera 270-320 kilos	3,76	-0,03	3,64
Añojos Segunda 270-320 kilos	3,51	-0,03	3,39

LONJA DEL EBRO	Semana anterior	Variación	Semana actual
Añojos Extra menos 280 kilos	3,95	-	3,95
Añojos Primera 281-320 kilos	3,72	-	3,72
Añojos Segunda 281-320 kilos	-	-	-

## GANADO OVINO

MERCADO DE SEGOVIA	Semana anterior	Variación	Semana actual
Cordero lechal 10-12 kilos	4,34	0,10	4,44
Cordero pascual 12-15 kilos	-	-	-
Cordero grande 23-25 kilos	3,08	-0,17	2,91

LONJA DEL EBRO	Semana anterior	Variación	Semana actual
Cordero lechal 10-12 kilos	4,85	0,20	5,05
Cordero pascual 12-15 kilos	-	-	-
Cordero grande 23-25 kilos	2,65	-0,05	2,60

## GANADO PORCINO

MERCADO DE SEGOVIA	Semana anterior	Variación	Semana actual
Graso +120 kgs.	1,45	-	1,45
Normal	1,46	-	1,46
Lechones de 20 kgs.	-	-	-

LONJA DEL EBRO	Semana anterior	Variación	Semana actual
Graso +120 kgs.	0,944	0,5	1,444
Normal	-	-	-
Lechones de 20 kgs.	60,5	-2	58,5