

# Campo Palentino



## ASAJA

PERIÓDICO MENSUAL DEL MUNDO AGRARIO



FRANQUEO CONCERTADO 32/35

Diciembre 2014

Número 153 - Año XIV

## El Procurador del Común admite la queja de ASAJA por los topillos

Ya son varios los ayuntamientos de la provincia que han aprobado en pleno la adhesión a la petición de ASAJA para que la Junta solucione la plaga de topillos, así como la correspondiente compensación económica de los daños.

(Pág. 5)



## ASAJA PALENCIA abre sus nuevas aulas de formación

ASAJA está a punto de inaugurar su nuevo espacio formativo de 400 metros ubicado en la plaza de Bigar, dotado de dos aulas, lo que facilitará su importante labor de cursos.

(Pág. 8)



## LOS JÓVENES DE PALENCIA CON LA MINISTRA GARCÍA TEJERINA EN EL CONGRESO DE ASAJA

Una delegación palentina integrada por doce personas ha participado en el I Congreso Nacional de Jóvenes Agricultores y Ganaderos de la Asociación Agraria Jóvenes Agricultores (ASAJA). En la foto, el grupo aparece con la ministra de Agricultura, Isabel García Tejerina. Es preciso destacar que Palencia estará representada a nivel nacional en esta sectorial, ya que el palentino José Félix Curieses Medina (abajo, derecha) ha sido elegido para una de las vicepresencias nacionales.



## ASAJA denuncia nuevos ataques de lobo en el norte

ASAJA PALENCIA denuncia nuevos ataques de lobos en el norte de la provincia, tanto en la zona de La Lastra, como en la de Cervera. Unos ataques que en los últimos meses se han saldado con la muerte de varias vacas, terneros y mastines.

(Pág. 11)

## SUMARIO

El día 20 acaba el plazo para el seguro agrario  
**6 y 7**

Se mantiene el límite de 300.000 € para los módulos  
**8**

Los Reyes Magos estarán en ASAJA el día 5 de enero  
**13**

## Precios agrarios del mes en Palencia

Producto	Unidad	13 noviembre		20 noviembre		27 noviembre		4 diciembre	
Trigo	100 kgs.	16,90	0,10	17,20	0,30	17,30	0,10	17,43	0,13
Cebada	100 kgs.	16,40	0,20	16,70	0,30	16,80	0,10	17,00	0,20
Centeno	100 kgs.	15,50	0,10	15,60	0,10	15,60	0,10	15,80	0,20
Avena	100 kgs.	15,80	0,20	15,90	0,10	16,10	0,20	16,30	0,20
Maíz	100 kgs.	16,70	0,00	16,80	0,10	16,80	0,10	16,80	0,00
Alfalfa	100 kgs.	16,40	0,40	16,40	0,00	16,40	0,00	16,40	0,00
Patata	100 kgs.	4,00	0,00	4,00	0,00	4,00	0,00	4,00	0,00
Vacuno mayor (Tm./vivo)	100 kgs. vivo	133,00	-3,00	133,00	0,00	133,00	0,00	133,00	0,00
Añojos 480-550 k (Tm./vivo)	100 kgs. vivo	217,00	-2,00	217,00	0,00	214,00	-3,00	214,00	0,00
Vacas leche 1º parto (cabeza)	cabeza	1530,00	0,00	1580,00	50,00	1580,00	0,00	1580,00	0,00
Vacas leche 2º parto (cabeza)	cabeza								
Terneras descalostr. (cabeza)	cabeza	196,00	0,00	196,00	0,00	196,00	0,00	196,00	0,00
Terneros descalost. (cabeza)	cabeza	150,00	0,00	150,00	0,00	150,00	0,00	150,00	0,00
Ovejas desecho	100 kgs. vivo	43,00	0,00	43,00	0,00	43,00	0,00	43,00	0,00
Cordero lech 10-14 kg. (Tm./vivo)	100 kgs. vivo	510,00	5,00	510,00	0,00	505,00	-5,00	505,00	10,00
Lechazos < 10 kg. (Tm./vivo)	100 kgs. vivo	585,00	0,00	575,00	-10,00	570,00	-5,00	500,00	-5,00
Cerdo cebo (Tm./vivo)	100 kgs. vivo	109,00	0,00	109,00	0,00	109,00	0,00	108,00	-1,00
Leche vaca (1000L)	100 litros	35,40	-0,20	35,40	-0,00	35,40	0,00	34,80	-0,60
Leche oveja (1000L)	100 litros	94,70	0,00	94,70	0,00	94,70	0,00	94,70	0,00

Estadística, Estudios e Informática del S.T. de Palencia  
Consejería de Agricultura y Ganadería.

PRECIOS EN EUROS



Mariano Bustillo  
Responsable del Observatorio  
Meteorológico de Carralobo  
(Astudillo, Palencia)

## Noviembre dejó las medias más altas del mes en los últimos años

Noviembre fue un mes cálido y lluvioso, según se desprende del balance del Observatorio de Carralobo. Así, las altas temperaturas, así como la media del mes de 9,1 grados, suponen las medias más altas de un mes de noviembre en los últimos 28 años, junto a los 9,7 grados registrados en 2006.

Que noviembre fue un mes cálido lo demuestran también temperaturas máximas como los 20 grados registrados el día 1; o los 18,5 del día 22. De hecho, la media de las máximas quedó fijada en 12,7 grados, según se recoge en el informe mensual de Carralobo. La temperatura media de este mes es casi tres grados superior a la que se registró en 2013, que fue de 6,4 grados.

Sólo en una jornada, la del día 10, el termómetro cayó por debajo de los cero grados, y solamente en 1997 y 2002 se registraron mínimas más altas (0,5 grados). Las temperaturas mínimas se han quedado en una media de 6,2 grados, lo que confirma que, efectivamente, noviembre ha sido un mes atípicamente caluroso.

El segundo rasgo que ha caracterizado al penúltimo mes del año han sido las lluvias. De los 30 días del mes, ha llovido en 20. Se han registrado 67,1 litros de lluvia, la mayor precipitación en un mes de noviembre en los últimos 10 años.

**Refrán:** "Viniendo nieblas por Santa Catalina (día 25), año feliz en todo vaticina".

**Efemérides:** En noviembre de 1992 la precipitación solo fue de 5,4 litros

## Servicio de distribución de gasóleo en ASAJA

La distribución del gasóleo se realiza en 48 horas a partir de la fecha de pedido, siendo necesario solicitar como mínimo 1.000 litros. Practicamos controles de calidad.

Si deseas disfrutar de estas ventajas, los pedidos debes hacerlos contactando con ASAJA-PALENCIA, en el teléfono 979 752 344. Te recomendamos que nos consultes precios.



## Situación de los embalses de la provincia a 8 de diciembre

EMBALSES	Capacidad hm3	Vol. Embalsado hm3		Datos Semanales				Precipitaciones año hidrológico l/m2
		Actual	Año ant.	Variac hm3	Pluv l/m2	Entr. med. m3/s	Sal. med m3/s	
<b>Sist. Carrion</b>								
Camporredondo	70	53.15	20.08	8.30	0.10	14.20	0.40	432.30
Compuerto	95	55.10	45.50	-0.10	-	1.70	1.90	418.50
<b>Sist. Pisuerga</b>								
Requejada	65	31.9	10,73	4,40	9,40	10,70	3,40	312,90
Cervera	10	2.10	3,90	-0,40	5,50	3,10	3,80	380,50
Aguilar	247	129.70	142,00	3,30	5,60	8,90	3,50	172,40
<b>TOTAL</b>	<b>487</b>	<b>272.30</b>	<b>229.50</b>	<b>15.50</b>				

## Campo Palentino



**PRESIDENTE**  
Honorato Meneses de Prado

**GERENTE**  
Luis Carlos Lobete Martín

**JEFA DE REDACCIÓN**  
Sonia Annuncio Perujo

**COLABORADORES TÉCNICOS**  
Inmaculada Estébanez Álvarez  
Antonio Sendino Fernández  
Alberto Díez Escribano  
Carmen Sánchez Martín  
Arancha Pastor Carazo  
Mercedes García Rojo  
Carlos Ruiz Monge  
Alberto Muñoz Arenas  
Isabel Franco Calvo  
Rosa Liébana García  
Carlos Bayón Valtierra  
Alfonso Alba Oliva  
Encarna de la Cruz Ruiz  
Soraya Aguado Enríquez  
Pablo Villalba Mata  
Carlos Toquero Díez  
Rubén de la Fuente Cembrero  
Eduardo de la Pinta Rey  
Mar Sánchez Vergara  
Paqui Gutiérrez Cantero  
Tania Torío Martino

**EDITA:** ASAJA- Palencia

**Oficina Palencia:**  
Felipe Prieto, 8. Pza. Bigar Centro  
CP: 34001 - Tel. 979 752 344

**Asesoría fiscal:**  
Tel. 979 110630  
[asajapalencia@asajapalencia.com](mailto:asajapalencia@asajapalencia.com)

**Oficina en Saldaña:**  
Huertas, 1 entreplanta  
Tel. 979 890 801

**Oficina en Aguilar de Campoo:**  
Plaza de la Tobalina, 28  
CP: 34800 - Tel. 979 123 913

**Oficina en Cervera de Pisuerga:**  
Matías Barrio y Mier 5, bajo  
CP: 34840 - Tel. 979 870 361

**Oficina en Herrera de Pisuerga:**  
Marcelino Arana, 2  
CP: 34406 - Tel. 979 130 090

**PUBLICIDAD**  
ASAJA- Palencia  
**IMPRIME**  
Gráficas ZAMART S.L. -  
Palencia

**TIRADA DE ESTE NÚMERO**  
3.500 ejemplares  
**DISTRIBUCION GRATUITA**  
**DEPÓSITO LEGAL**  
P. 299 - 2000

## LA MEDIA FANEGA

# Los jóvenes como motor del campo



HONORATO  
MENESES  
DE PRADO  
Presidente de  
Asaja Palencia

En ASAJA PALENCIA venimos observando con satisfacción cómo los jóvenes agricultores y ganaderos están tomando el relevo a la hora de dejar oír sus opiniones, de estar presentes en los foros donde se requiere su voz, de apoyar si así se lo pedimos, o de reivindicar cuando es necesario.

Por eso nos alegramos cuando los jóvenes palentinos se han querido unir a otros de Castilla y León y España en Congreso Nacional de Jóvenes Agricultores de ASAJA, celebrado en Ciudad Real. Su sola presencia, ha sido suficiente para demostrar a la sociedad que los jóvenes tienen inquietudes y que son el futuro del sector. Y esa respuesta sirve a ASAJA para seguir llevando con orgullo en sus siglas la palabra "jóvenes"

Los jóvenes agricultores y ganaderos deben convertirse en el reflejo de una profesión con espíritu joven, dinámico y progresista. Y la postura de la organización agraria es implicar a la juventud para que formen parte no ya del futuro, sino del presente, y sirvan como ejemplo para aquellos que en los próximos años se van a incorporar.

De igual forma los jóvenes agricultores y ganaderos empiezan a demostrar que quieren ser protagonistas de su futuro, y comienzan a asumir responsabilidades en los diferentes ámbitos de la sociedad en los que se toman decisiones que les afectan.

Lo hemos visto en el proceso de renovación que ha experimentado ASAJA PALENCIA este año que ya toca a su fin. Son muchos los jóvenes que han querido echarse encima la responsabilidad de los cargos de representación de la organización, empezando por el comité ejecutivo, siguiendo por las formaciones sectoriales hasta las asambleas comarcales.

Es importante contar con la voz de los jóvenes en todos los asuntos que afectan al campo. Cada vez es más amplio el grupo de jóvenes agricultores y ganaderos que no tienen miedo a ser líderes, o de ponerse al frente de un grupo de opinión, sin complejos a la hora de defender lo suyo, como la mejor forma de demostrar el orgullo de su profesión.

Una profesión de la que quieren vivir, pero no a costa de lo que sea, sino produciendo y trabajando

dignamente. Sólo así pueden asentarse las bases de futuro en la profesión, y sólo así estarán en condiciones de competir con los de fuera. Ellos lo saben y quieren que se les oiga. Y en ASAJA les apoyamos.

Quizás por ello, el sector está recibiendo a muchos jóvenes que se incorporan a la actividad agraria o ganadera, inyectando savia nueva en la profesión.

Y ello a pesar de la falta de apoyo de la Junta. La publicidad de sus cacareadas ayudas a la primera instalación no responde a la realidad. El borrador de la nueva convocatoria mantiene todos los inconvenientes que presentaban las anteriores e incrementa las dificultades de la solicitud, con una legislación farragosa y poco clara, de manera que la ayuda de 70.000 euros puede quedarse en 10.000 en algunos casos.

Para finalizar, quiero aprovechar este último Campo Palentino de 2014 para desear a todos los palentinos una Feliz Navidad y un próspero Año Nuevo, que esperamos venga cargado de buenas noticias para el campo de nuestra provincia.

## FIMA 2015 - VIAJE A PARÍS



Quedan unas pocas plazas libres para el viaje que ASAJA organiza a la Feria de Maquinaria Agrícola de París (SIMA) y al Salón Internacional de la Agricultura, dos citas fundamentales para el sector agroalimentario europeo, que tendrán lugar en febrero. Los interesados podéis llamar a: 979 752336 y 979 752344.

  
ASAJA



# Azucarera ha recibido ya el 47% de la remolacha

## DATOS A 7 DE DICIEMBRE

FÁBRICA	RECIBIDO	DTO	POLARIZACIÓN
TORO	362.110	10,46	17,85
MIRANDA	219.308	12,06	16,60
LA BAÑEZA	220.663	13,49	17,20
<b>TOTAL</b>	<b>802.081</b>	<b>11,75</b>	<b>17,33</b>

**Continúan las expectativas positivas para esta campaña con una riqueza media de casi 17,5**



Calle Inglaterra, P - 108  
Teléfono 979 71 11 61  
34001 PALENCIA

# Talleres

# CASARES

Ctra. Palencia, Km. 37  
Teléfono 979 88 09 64  
34120 CARRIÓN DE LOS CONDES



**Nuestro deseo se ha cumplido al vender las PRIMERAS MARCAS**



Azucarera ha recogido ya 802.081 toneladas de remolacha en sus molturadoras desde que abriera sus puertas la de Toro el pasado 14 de octubre, a la que siguió de la Miranda de Ebro el 21 de octubre, y La Bañeza, el 5 de noviembre.

Esa cifra supone, aproximadamente, el 47% del total aforado por esta industria que se estima en 1.700.000 toneladas.

La riqueza media obtenida hasta la fecha se sitúa en el 17,5 grados, y aunque es pronto para valorar los rendimientos medios por hectárea las estimaciones mejoran considerablemente las producciones del año pasado.

La dinámica que habría propiciado la climatología favorable, que estaba permitiendo cosechar parcelas con suelos difíciles -con lo que se reducían riesgos para los agricultores en la recogida y en el abastecimiento para las fábricas- se ha interrumpido por las lluvias que empezaron a dificultar esas labores, estando los agricultores a la espera de que se normalice la situación.

La remolacha recolectada es de buena calidad, con un contenido en azúcar en línea con el promedio de los últimos años.

*“Todo el equipo de Talleres Casares les desea Felices Fiestas y prósperas cosechas”*

# El Procurador del Común admite a trámite la queja de ASAJA por la plaga de topillos

**Son varios los ayuntamientos que han aprobado en pleno la adhesión a la petición de ASAJA**

El Procurador del Común de Castilla y León ha acordado admitir a trámite la queja de ASAJA PALENCIA por la plaga de topillos.

En la carta remitida a ASAJA, Javier Amoedo señala que "se inician las investigaciones pertinentes ante los órganos administrativos competentes" y añade que "en el momento en que dispongamos del informe de dichos organismos" se pondrán en contacto con la organización.



En 2007 ASAJA ya presentó una queja por los topillos ante el Procurador del Común.-

ASAJA elevó una reclamación ante esta institución el pasado mes de septiembre, para denunciar la "indefensión" de los agricultores y la "dejadez" de la Junta de Castilla y León al no admitir la existencia de una plaga de topillos que ha afecta-

do a 115.000 hectáreas de cultivos en Palencia con pérdidas económicas superiores a los 9 millones de euros. Un argumento que rebate el supuesto de la Junta, quien sólo se refiere a las hectáreas por las que los agricultores han recibido

indemnización. Sin embargo, éstas son sólo una parte de las afectadas, ya que solo se cobra indemnización cuando los daños afectan a más del 20 por ciento de la partela.

Por otra parte, han sido varios los ayuntamientos que han aprobado en pleno la adhesión a la petición de ASAJA para que la Junta solucione la plaga de topillos, así como la correspondiente compensación económica de los daños.

Hasta hora en ASAJA se han comunicado mociones aprobadas en Villada, Villasirga, Espinosa de Cerrato, Bárceña de Campos, Villaumbrales, Bustillo del Páramo, Villarrabé y Tariego de Cerrato, aunque son más los ayuntamientos que se han sumado a esta petición y aún no han llegado hasta la organización agraria.



**AGROPAL**  
GRUPO ALIMENTARIO

**TIENDA DE RECAMBIOS**

CALLE BÉLGICA Nº6 PALENCIA 979 16 50 08

agropalrecambios@agropalsc.com



UN SEGURO PARA LOS PROFESIONALES DEL CAMPO, QUE DEBE SER TRAMITADO CON PROFESIONALES DE LOS SEGUROS AGRARIOS, EN TU ORGANIZACIÓN



## SEGURO DE CULTIVOS HERBÁCEOS (RENDIMIENTOS)

El plazo finaliza el día 20 de diciembre para cereal, leguminosas y oleaginosas

Este año el seguro se hace con **más ventajas económicas**, ya que ha habido un aumento en las subvenciones del seguro

ASAJA recomienda realizar **lo antes posible** la contratación del seguro, puesto que las coberturas no entran en vigor hasta que no se contrate la póliza

Desde ASAJA se recuerda la importancia de hacer este seguro **con profesionales** que realizarán el **seguimiento** del mismo durante toda la vigencia de ese seguro

**El seguro es una garantía básica para asegurar las rentas del agricultor.**



Un técnico de ASAJA PALENCIA observa los daños de los topillos en la alfalfa.-

## SEGURO DE FORRAJES

ASAJA recuerda que este seguro es la única manera de tener cubiertos los **daños por topillo**

### COBERTURAS

ASAJA recomienda contratar cuanto antes el seguro de forrajes, que ofrece coberturas para daños de fauna, como el **topillo, pedrisco, incendio, inundación o lluvia persistente**.

### PLAZO

El plazo para el seguro de forrajes está abierto desde el 15 de noviembre hasta el 31 de marzo.

### CONSULTA EN ASAJA

Asaja recomienda a sus afiliados consultar las condiciones en sus oficinas, donde los técnicos **calcularán el coste**

**Ven ahora a hacer el seguro de forrajes y benefíciate de todas las ventajas**

### RIESGOS POR EXPLOTACIÓN Y RIESGOS POR PARCELA

	GARANTÍAS	CULTIVOS	RIESGOS CUBIERTOS	Capital asegurado	Cálculo indemnización	Mínimo indemnizable	Franquicia	Garantizado
MÓDULO 2	Producción	Maíz Forrajero	Pedrisco	100%	Parcela	10%	Absoluta 10%	-
			Incendio	100%	Parcela	20%	Absoluta 20%	-
			Riesgos excepcionales	100%	Parcela	20%	Absoluta 20%	-
	Resto de cultivos	Resto de cultivos	No nascencia.	100%	Explotación (comarca)	-	-	70%
			Resto adversidades	100%	Explotación (comarca)	-	-	70%
			Pedrisco (1)	100%	Parcela	10%	Absoluta 10%	-
Instalación	Los cubiertos en la Producción y cualquier otro riesgo climático	Incendio	100%	Parcela	20%	Absoluta 20%	-	
		Riesgos excepcionales(2)	100%	Parcela	20%	Absoluta 20%	-	
		Resto adversidades climáticas (1)	100%	Explotación (comarca)	30%	Absoluta 30%	-	
						(3)	Sin franquicia	

## PRODUCCIÓN ASEGURABLE Y CLASES DE CULTIVO

Serán asegurables en cualquiera de los módulos las explotaciones dedicadas a la producción de los siguientes cultivos:

- Maíz forrajero en verde
- Alfalfa Forrajera para heno
- Veza forrajera para heno
- Otros cultivos forrajeros anuales para heno
- Otros cultivos forrajeros plurianuales para heno
- Forrajeros en verde
- Paja de cereales de invierno
- Pastos con aprovechamiento a diente

Con un **coste muy pequeño** puedes tener asegurada la producción de forrajes de tu explotación

## Las ayudas para el seguro agrario pueden pedirse hasta el 31 de enero

La Junta acaba de convocar las ayudas a la suscripción de pólizas de seguro con coberturas crecientes para explotaciones de cultivos herbáceos extensivos dirigidas a ATP y explotaciones prioritarias, del plan 2013.

La finalidad de esta ayuda es incentivar la suscripción de pólizas de ciertas líneas de seguros agrarios, intentando mitigar el gasto ocasionado en la suscripción de las mismas y así posibilitar que los productores se encuentren en una mejor situación para gestionar las consecuencias sobre su explotación por riesgos no controlables.

Las ayudas consistirán en un porcentaje sobre el importe del coste neto de la póliza del seguro, que en el caso de cultivos herbáceos extensivos (módulo 2) alcanzará hasta el 5%, lo que supone un 8 por ciento de lo pagado por el agricultor; para explotaciones hortícolas, frutícolas y cultivos industriales no textiles (remolacha), hasta el 10%; y en el caso de uva de vinificación, hasta el 5%.

El importe máximo de la subvención por beneficiario no superará los 15.000 euros.

El plazo de presentación de solicitudes finalizará el 31 de enero.

# TALLERES MIGUEL ESCUDERO

## CLAAS

### CONCESIONARIO



Ctra. Nacional 120, Km. 203  
CALZADA DE LOS MOLINOS  
(Palencia)

Tel/Fax: 979 88 55 70

Tel. móvil: 616 75 50 86 - 616 75 50 95

e-mail: tallerescudero@yahoo.es



## Nuevo centro de formación de ASAJA PALENCIA

Ya está prácticamente terminado el acondicionamiento de lo que será el centro de formación de ASAJA PALENCIA, y que se ubica en la Plaza de Bigar, justo enfrente de las oficinas de Felipe Prieto 8, y al lado de la asesoría de Fidel Villamuza. Este mes está previsto que las aulas acojan un curso de formación, así como la jornada de bolsa y materias primas. En las fotos, arriba, una de las aulas y debajo, exterior del centro que cuenta con 400 metros.

## FISCALIDAD AGRARIA

### Se mantiene el límite de 300.000 € para los módulos

Acaba de publicarse la orden de módulos para el año 2015 donde, curiosamente, la mejor noticia es la falta de novedades. Con esto nos referimos a que se mantiene para este año 2014 el límite máximo de 300.000 € de ventas para poder estar dentro de este régimen. Sin embargo habrá que tener en cuenta que en 2015 quien supere los 250.000 euros de ventas o los 150.000 euros de compras se verá obligado a cambiar de régimen el 1 de enero de 2016.

Tampoco existen novedades

en cuanto a los módulos que se van a aplicar. Se mantienen los del año anterior. Asimismo se mantiene el porcentaje del 5% en concepto de gastos de difícil justificación.

La única novedad destacable es el establecimiento de un coeficiente reductor para cultivos de regadío que utilicen energía eléctrica. Este coeficiente se establece en 0,80, si bien es cierto que se tienen que cumplir unas condiciones muy específicas para su aplicación.



**FINALIZA EL PLAZO DE DEVOLUCIÓN DEL GASÓLEO.-** ASAJA recuerda a aquellos que aun no hayan solicitado la devolución del impuesto de hidrocarburos de los consumos de gasoleo b, realizados en el año 2013, sólo tienen de plazo para tramitarlo hasta el 31 de diciembre

## La sectorial de vacuno aborda la desaparición de las cuotas lácteas

Ante el momento de cambio que atraviesa el sector de la leche de vaca por la inminente desaparición de las cuotas lácteas, la sectorial de vacuno de ASAJA PALENCIA se reunió para abordar éste y otros asuntos. En el transcurso de la reunión, sus miembros apoyaron la decisión de ASAJA de solicitar al Ministerio y a la Dirección General de Agricultura y Ganadería de la Junta que comunique a cada ganadero su situación actualizada del cumplimiento de su cuota láctea y del grado de cumplimiento para disponer de margen de maniobrabilidad y reacción ante la situación de sus explotaciones.





# Campaña Profesional Agricultura 2014



makes a difference



ortega  
Suministros Industriales

C/ Sevilla, nº 5  
34004 PALENCIA  
Telf: 979 16 59 59  
Fax: 979 16 59 61  
[www.ortegasoldadura.com](http://www.ortegasoldadura.com)  
[comercial@ortega-soldadura.com](mailto:comercial@ortega-soldadura.com)



HD 5/15 C

€ **620,00**

P.V.M.R. IVA no incluido.

IVA 130,20€ = PVP 750,20€

Ref.: 1.520-140.0

Limpiadora compacta monofásica  
agua fría.



HD 5/17 C

€ **785,00**

P.V.M.R. IVA no incluido.

IVA 164,85€ = PVP 949,85€

Ref.: 1.520-150.0

Limpiadora compacta monofásica  
agua fría.



HD 6/16 4 MX PLUS

€ **1.265,00**

P.V.M.R. IVA no incluido.

IVA 265,65€ = PVP 1.530,65€

Ref.: 1.524-125.0

Limpiadora gama media monofásica  
agua fría incluye enrollador con 15  
m. de manguera y boquilla turbo.



HD 9/19 M

€ **1.250,00**

P.V.M.R. IVA no incluido.

IVA 262,50€ = PVP 1.512,50€

Ref.: 1.524-320.0

Limpiadora gama media trifásica  
agua fría.



HD 10/25 4S

€ **1.815,00**

P.V.M.R. IVA no incluido.

IVA 381,15€ = PVP 2.196,15€

Ref.: 1.286-120.0

Limpiadora gama superior trifásica  
agua fría.



HDS 6/14 C

€ **2.420,00**

P.V.M.R. IVA no incluido.

IVA 508,20€ = PVP 2.928,20€

Ref.: 1.169-200.0

Limpiadora compacta monofásica  
agua caliente.

**En cinco líneas****asajapalencia@asajapalencia.com**

Esta sección pretende mostrar las numerosas opiniones que llegan a nuestro correo electrónico asajapalencia@asajapalencia.com. Ponemos a disposición de socios y simpatizantes esta dirección para que nos hagan llegar sus comentarios sobre los asuntos relacionados con nuestro sector.

**UN AÑO DULCE**

Este año los de la azucarera se han esmerado, han sacado la remolacha pronto y la han entregado pronto, lo que siempre hemos querido, ahora tengo un trigo bien nacido y no pierdo una cosecha como el año pasado.

JMSM

**PODEMOS**

Podemos como he hecho yo hacer las reclamaciones de los daños de los topillos, además podemos mandar fotos, con el lugar donde las hemos hecho, a los técnicos de ASAJA para que así tengan una prueba para reclamar a la Junta que haga algo para luchar contra esta plaga, además podemos hacer el seguro para que teniendo cubiertos los daños tengamos una peritación oficial de la parte del daño que perdemos por la franquicia, “podemos hacer más”

S.R.L.

**LA BURBUJA AGRARIA**

Los precios de los nuevos contratos de arrendamiento y de algunas tierras están completamente fuera de mercado, se ha disparado el precio sin sentido, cuando el precio de la cebada ha bajado un 30% y los costes de producción suben cada año. Como no apliquemos el sentido común va estallar la burbuja como con el “ladrillo”.

L.B.

**UN AÑO DE CORTESIA**

Al parecer el ministro de hacienda se ha acordado de los agricultores y no rebaja el límite de 300.000 euros de ventas para estar en módulos hasta el año que viene. A ver si hay suerte, el año que viene no se acuerda, al siguiente tampoco y así lo vamos renovando año a año como los contratos de arrendamiento hasta.....

J.C.S.

**PASTOS EN LA LUNA**

Soy un ganadero que tengo mis vacas plácidamente pastando en un monte por el pago religiosamente tanto a Medio Ambiente como a mi ayuntamiento, y en cambio, para Agricultura y el Sigpac, no son superficies pastables. Mi reflexión es: “Señores funcionarios que les he visto pasear por el campo donde están mis vacas, esas pequeñas “manchas” que se ven por el suelo que ustedes no quieren pisar, no son mías, si no de MI GANADO”. Tomen nota y no quieran sacar el dinero a la gente que hacemos uso eficiente de su lugar de diversion.

Juan Alistano

**ASAMBLEAS PROVECHOSAS**

Soy agricultor y ganadero de la zona norte de la provincia, y quiero dar las gracias a ASAJA por las asambleas que hace cada año. Creo que esta vez han sido muy provechosas porque la PAC cada vez es más complicada, y el seguro tiene que ir de acuerdo a la PAC.

J.L.R.

**LOBOS**

Son tan numerosas las manadas de lobos en nuestra provincia que el coste para los ganadero es demasiado alto para aguantar las pérdidas de terneros u ovejas. Las jaurías de lobos perfectamente organizadas matan por el instinto de matar. ¿Por qué los guardas nunca escriben en sus informes la palabra lobo, será que se lo prohíben sus jefes? Si no se toman medidas serias para diezmar la población de lobos, tendremos que abandonar el lugar y la profesión ¿La opinión pública sólo entiende a los ecologistas?

Un ganadero del Norte

**DESPISTE**

Soy un agricultor de secano y algo de regadío, he terminado la sementera, he procurado dejar las rotaciones de tres cultivos y las previsiones de siembra de primavera, pero ¿qué ocurre con la normativa de la nueva PAC?. Aún no encuentro publicadas unas directrices, ni desde la Junta ni desde el Ministerio. Gracias a los consejos de ASAJA-Palencia vamos entendiendo algo, porque tengo un despiste mayúsculo con los reglamentos de la PAC, entre lo probable y lo que será definitivo ¿Para cuándo? Se dice que los europarlamentarios piden un año de demora en la aplicación del greening.

JMR

**SEMILLAS**

Por fin, la moción del Senado al Gobierno para que se “obligue” la utilización de semillas certificadas por parte de los agricultores, quedado en que “instan al Gobierno a la adopción de medidas para el fomento de semilla certificada”. Una exigencia en la que aún citan...”los riesgos que comporta usar semilla clandestina”. Es decir, ¿a la semilla de nuestra propia cosecha la llaman clandestina? De momento gracias a ASAJA, ganamos una batalla los agricultores cerealistas en la guerra de GESLIVE, para denunciar la utilización de semillas procedentes de la propia cosecha. Pero seguirán atacando y amedrentando a los agricultores desde sus reputados gabinetes jurídicos.

F.R.O.

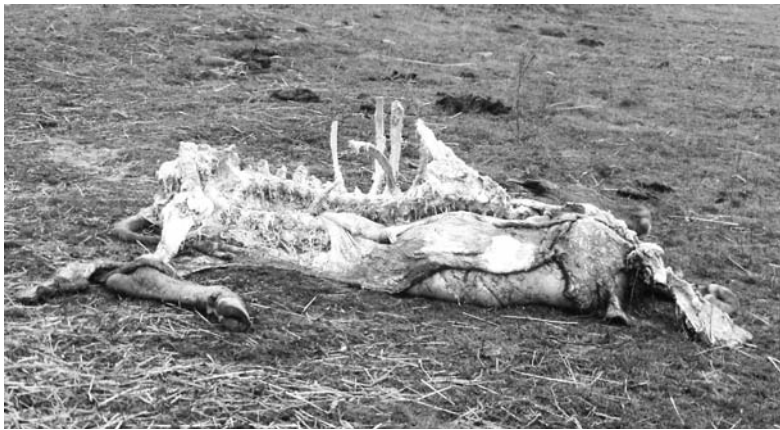

En La Lastra ya se han registrado ataques de lobo, como éste que ilustra la foto, en anteriores ocasiones.-

## ASAJA PALENCIA denuncia nuevos ataques de lobos en la zona norte

**La organización exige soluciones a este problema e indemnizaciones directas al ganadero**

ASAJA PALENCIA denuncia nuevos ataques de lobos en el norte de la provincia, tanto en la zona de La Lastra, perteneciente al ayuntamiento de Triollo, como en la de Cervera. Unos ataques que en los últimos meses se han saldado con la muerte de varias vacas, terneros y mastines.

Los ganaderos lamentan unos ataques que han provocado fuertes pérdidas para sus explotaciones, y consideran indignante que desde la administración se ponga en duda que el responsable del ataque sea el lobo, sólo porque no hay testigos de los hechos.

ASAJA critica la actuación impasible de la Administración regional, a quien res-

ponsabiliza de la situación límite que viven los ganaderos afectados, y a quien reclama medidas que protejan al sector. ASAJA considera imprescindible que las actuaciones que se adopten en este sentido tiendan a la protección del ganadero, que es quien genera riqueza y actividad económica en el medio rural, y que en estos momentos sufre una fuerte crisis que no debe verse agravada por los ataques del lobo.

De igual forma ASAJA considera inaceptable la forma de indemnizar a los afectados a través de un seguro que debe abonar el propio ganadero, y exige que la Junta asuma las indemnizaciones directas al ganadero.



Manuel Martínez ha vuelto a sufrir los ataques del lobo en su explotación, pero no le indemnizan porque "nadie" ha visto a los lobos.-

### JORNADA DE VIÑALTA

## ASAJA defiende el ovino de leche como dinamizador de la economía en la provincia

La Universidad de Valladolid, a través del Área de Producción Animal, celebró con la colaboración del Servicio Territorial de Agricultura, unas jornadas que abordaron el subsector ovino de leche, su presente y sus perspectivas. En estas jornadas ASAJA PALENCIA ha participado activamente.

Las jornadas iban dirigidas a profesionales y técnicos del sector primario y pecuario, estudiantes de ingenierías o de formación profesional, así como a ingenieros agrónomos, de montes y forestales, veterinarios, biólogos y empresarios. Se reconoció también la importancia del subsector ovino de leche como potenciador socioeconómico en España y, sobre todo, en Castilla y León.

Además, ofrece la posibilidad de implantación de nuevas unidades productoras y provoca el reconocimiento del rol de la mujer empresaria ganadera.

Más de 5.000 trabajadores, de forma directa e indirecta, consiguieron en 2012 una producción de leche de oveja de 366.537.000 litros en Castilla y León. Esta cifra supone más del 60% de la producción de España. En Palencia, el número de litros producidos es de 44,4 millones.

El censo en la Región es de más de tres millones de cabezas repartidas en 10.063 explotaciones, de las que se saca un montante de carne que supone el 85% del lechazo que se consume en España.



Feliciano del Río (derecha) durante la mesa redonda del curso de ovino celebrado en Viñalta.-

## Pago de ayudas para vaca nodriza

El FEGA ha fijado el importe unitario provisional de la ayuda para compensar las desventajas específicas a los ganaderos que mantienen vacas nodrizas en 29,14 €/animal.

Este importe se ha obtenido teniendo en cuenta que el límite presupuestario asignado a esta ayuda en la campaña 2014 es de 43.821.738 €, a repartir entre 1.749.446 animales con derecho a pago, según los datos comunicados por las comunidades autónomas.

### COEFICIENTE REDUCTOR

Por otra parte, a los anticipos de las primas de vaca nodriza y complementaria se les aplicará un coeficiente reductor por rebasamiento de los límites presupuestarios.



### PREPARACIÓN DE LA MEZCLA Y CARGA DEL DEPÓSITO EN TRATAMIENTOS FITOSANITARIOS

Se tomarán todas las medidas necesarias para que en la mezcla y llenado del depósito del equipo de tratamiento no suponga un peligro para la salud humana y el medio ambiente, teniendo en cualquier caso carácter obligatorio las siguientes prácticas:

- a) No se realizará la mezcla o dilución previa de los productos fitosanitarios antes de la incorporación al depósito, salvo que la correcta utilización de los mismos lo requiera.
- b) La operación de mezcla se realizará con dispositivos incorporadores que permitan hacerlo de forma continua. En caso de que el equipo de aplicación no disponga de dichos incorporadores, el producto se

**Las mezclas se realizarán en puntos alejados de las masas de agua**

incorporará una vez se haya llenado el depósito con la mitad del agua que se vaya a utilizar, prosiguiéndose después con el llenado completo.

- c) Las operaciones de mezcla y carga se realizarán inmediatamente antes de la aplicación, no dejando el equipo solo o desatendido durante las mismas.
- d) Las operaciones de mezcla y carga se realizarán en puntos alejados de las masas de agua superficiales, y en ningún caso a menos de 25 metros de las mismas, o a distancia inferior a 10 metros cuando se utilicen equipos dotados de mezcladores-incorporadores de producto. No se realizarán dichas operaciones en lugares con riesgo de encharcamiento, escorrentía superficial o lixiviación.
- e) Durante el proceso de mezcla y carga del depósito los envases de productos fitosanitarios permanecerán siempre cerrados, excepto en el momento puntual en el que se esté extrayendo la cantidad a utilizar.
- f) La cantidad de producto fitosanitario y el volumen de agua a utilizar se deberán calcular, evitando que sobre, ajustados a la dosis de utilización y la superficie a tratar, antes de realizar las operaciones de mezcla y carga.

### TRANSPORTE DE PRODUCTOS FITOSANITARIOS

1. El transporte de los productos fitosanitarios con medios propios del titular de la explotación, o en su caso de la persona o empresa que requiera tratamientos con productos fitosanitarios de uso profesional, se realizará de forma que no se puedan producir vertidos.
2. Los envases se transportarán cerrados, colocados verticalmente y con la apertura hacia la parte superior, se organizará y sujetará la carga correctamente en el medio de transporte y no se utilizarán soportes con astillas o partes cortantes que pudieran dañar los envases.
3. Siempre que existan vías alternativas cercanas, se evitará atravesar cauces de agua con el equipo de tratamiento cargado con la mezcla del producto fitosanitario.

**Los envases se transportarán cerrados, colocados verticalmente**

## Modificaciones del último borrador de la PAC que afectan a las ayudas asociadas

### AYUDAS GANADERAS

#### VACA NODRIZA

La novedad es que ahora se pide que las vacas hayan parido 20 meses antes a la fecha final de solicitud, frente a los 18 que se exigían antes.

#### VACUNO DE CEBO

Las ayudas se tomarán para el cálculo de animales elegibles los cebados entre el 1 de octubre de año anterior a la solicitud y el 30 de septiembre del año de la solicitud. Se ha incluido que pueden ser beneficiarias las explotaciones que estén incluidas en el REGA como de producción lechera.

#### VACUNO DE LECHE

La diferenciación de ayudas a las 75 primeras vacas y resto de las que pueda haber en la explotación se fija en base a un presupuesto para cada uno de los grupos. Y desaparece que las primeras 75 cobre el 100 por cien y el resto el 50 por cien.

La lista de razas de aptitud láctea se ha ampliado respecto a la anterior, que sólo aparecía la vaca frisona.

El requisito de entregar leche 6 meses en el año para la solicitud se modifica, considerando entregas de leche para el cómputo de estos 6 meses en el periodo comprendido entre el 1 de octubre del año anterior a la solicitud y el 30 de septiembre del año de la solicitud.

#### GANADO OVINO

El umbral mínimo de movimientos anterior de 0,4 corderos por hembra y año podrá cumplirse alternativamente con una producción mínima de leche de 60 litros por productora y año.

#### VACUNO DE LECHE, DE CEBO Y OVINO CON DERECHOS ESPECIALES

Con respecto al anterior borrador se establecen ayudas asociadas al vacuno de leche, de cebo y ovino para los que tuvieron derechos especiales en 2014 y no dispongan de hectáreas admisibles para activación de derechos de pago básico. Estas ayudas no serán compatibles con el resto de ayudas asociadas a cada tipo de ganado.

### AYUDA ASOCIADA A CULTIVOS PROTEICOS

Desaparece la ayuda establecida de 60 euros por hectárea para leguminosas y proteaginosas y 40 euros por hectárea para oleaginosas, y el importe se determinará igual que para el resto de ayudas, dividiendo el presupuesto entre las hectáreas cultivadas para cada uno de los grupos de cultivos.

Esto mismo ocurre con las ayudas asociadas a las leguminosas de calidad en la que ya no se establece una ayuda base de 100 euros por hectárea.

### REMOLACHA AZUCARERA

Desaparecen diferencias en ayudas según las épocas de siembra y lo que se plantea ahora es un límite de hectáreas para cada zona.



## Los Reyes Magos estarán en ASAJA PALENCIA el día 5 de enero

Al igual que en los últimos años, los Reyes Magos han anunciado su visita a las oficinas de ASAJA PALENCIA en Bigar el próximo 5 de enero, antes de la Cabalgata.

Los niños que no hayan entregado aún su carta a los reyes podrán hacerlo antes de la Cabalgata, si acuden a las oficinas de ASAJA entre las 17 y las 18:30 horas del día 5.

Procedentes de Oriente,

Melchor, Gaspar y Baltasar estarán acompañados por los pajes y repartirán caramelos y alguna sorpresa entre los hijos de socios y familiares que la víspera de la fiesta de Reyes acudan a las oficinas de ASAJA. A las 18:30 horas, los Reyes Magos se despedirán de los niños para proseguir su jornada, salir en la Cabalgata y llevar a todos los hogares los regalos.

### Los cuentos de Navidad se pueden enviar hasta el día 19

-ASAJA-PALENCIA, convoca el Concurso de Cuentos de Navidad, en el que el tema girará en torno a la Navidad, preferiblemente en el medio rural.

-Podrán presentarse niños de hasta 17 años

-Los trabajos deberán ser inéditos y que no se hayan presentado en otros concursos de años anteriores.

-Tendrán una extensión mínima de un folio, mecanografiado a doble espacio

-Habrá tres premios por los que los ganadores recibirán varios regalos sorpresa.

-Los trabajos se entregarán en las oficinas de ASAJA-PALENCIA (Calle Felipe Prieto, Edificio Bigar) hasta el 19 de diciembre, fecha en que acaba el plazo.

-Desde estas oficinas se dará a conocer posteriormente el fallo del jurado, que se producirá antes de la fiesta de Navidad.

## ASAJA promueve el consumo de productos agroganaderos de Palencia en Navidad

Ante el periodo navideño, ASAJA PALENCIA quiere promover el consumo de productos "hechos aquí". Es decir, alimentos producidos en nuestros campos; elaborados y manufacturados en nuestras industrias y vendidos en nuestros comercios.

ASAJA señala que la oferta agroalimentaria de Palencia es lo suficientemente rica, amplia y competitiva como para no tener que adquirir productos que vengan de fuera, porque los nuestros tienen una dimensión de ámbito internacional.

Ésta es una de las actuaciones que se aprobaron en la reunión de rama de ovino celebrada hace sólo unos días, en la que se reivindicó el lechazo castellano como uno de los productos de gran calidad, frente a otros que puedan llegar de fuera de nuestra tierra.

Por otra parte, en la reunión se dio cuenta de la participación de ASAJA PALENCIA en el curso de ovino celebrado en Viñalta y organizado por la Universidad de Valladolid, que contó con la intervención de Feliciano del Río, presidente de la sectorial.



Reunión de la sectorial de ovino celebrada la semana pasada. -



### CAMBIOS DE HORARIO EN LAS OFICINAS DE LA PROVINCIA DURANTE LAS NAVIDADES

#### AGUILAR

Se abre los lunes  
22 y 29 de diciembre

#### SALDAÑA

Se abre los martes  
23 y 30 de diciembre

#### HERRERA

Se abre los lunes  
22 y 29 de diciembre

#### CERVERA

Se abre los martes  
23 y 30 de diciembre

## Sólo en el primer semestre del año la Comunidad de Castilla y León ha sufrido más de 754 robos en explotaciones agrícolas y ganaderas



### DUERME TRANQUILO ASEGURANDO TU NAVE Y LAS DEMÁS INSTALACIONES CON POSIBILIDAD DE DAR COBERTURA:

- Maquinaria, utensilios y aperos propios de la actividad agraria.
- Los bienes en el campo
- Existencias, (forraje...etc.)
- Caseta/motor de riego
- Ganado
- Posibilidad de asegurar también tu hogar
- Etc.

Te ofrecemos un estudio personalizado de sus necesidades y elaboramos una comparativa de precios y coberturas.

Con nosotros, obtendrás el seguro para tu nave agrícola económico y con las mejores condiciones.



Te esperamos en las oficinas de Bigar  
(Felipe Prieto 8)  
Tel. 979 752344

**INCLUYE TAMBIÉN TU HOGAR**

**MAQUINARIA**

**VENTAS**

Vendo sulfatadora aguirre 1.200 litros, hidráulica, marcador espuma. Tel.979187301/676350285

Vendo maquina sacar remolacha Madin 3000 con pelador y disco de apoyo tubería de riego y arado-cultivador. Tel. 600052791

Vendo abonadora Aguirre de 800 kg en buen estado. 600€. Tlf. 9797514406

Vendo Sangyong Musso diesel 2000 euros. Tel. 657805475

Vendo sembradora Lamusa 3 m levantahuellas, marcadores hidráulicos, equipo de luces, rastra de barandilla, impecable, 4.500 euros negociables. Tel. 635707728

Vendo arado Keverland AD85 de ballesta corte variable hidráulico 5 cuerpos perfecto estado. Tel. 675228031

Vendo arado reversible 4 cuerpos , arado fijo tajo variable 4 cuerpos de ballesta, cultivador M Razol con discos, grada de discos 28 discos, grada rotativa 3 m con tripuntal, sinfín de cargar grano, rodillo 4 m. Tel. 659965065

Vendo arado Ovlac 4 cuerpos fijo de formón tubo 110x110 700 euros, arado talleres Muñoz 4 cuerpos reversible 700 euros, cultivador con rastra 4 m brazo de caracol 2 filas 800 euros. Tel. 646049143

Vendo cusquilder 4 m apertura manual con trilladera trasera, buen estado. Tel. 661635021

Vendo sembradora Urbón 21 botas. Tel. 654770627

Vendo abonadora Sola dobe 5 2000 kg de tolva, como nuevo. Tel. 639479596

Vendo cusquilder 3.75 m

ancho con rodillo y rastra de brazo sencillo y arado trisurco de camba alta. Tel. 699416419

Vendo carro autocargador de alfalfa Lacasta P31. Tel. 696547433

Vendo arado 5 cuerpos variable Ovlac ballesta, arado 4 cuerpos Ovlac, chisel 3 m con rodillo. Tel. 627518849

Vendo semichisel 16 brazos con rodilo. Tel. 647643004

Vendo motor de riego Diter 4 cilindros perfecto estado por cese de actividad. Tel. 630025081

Vendo minichisel 4 m, milagroso 12 brazos, remolque 7 TM basculante, arado trisurco Ovlac reversible. Tel. 675179500

Vendo cosechadora New Holland TX66. Tel. 610205244

Vendo sulfatadora Aguirre 1200 l, hidráulica, marcador espuma. Tel. 676350285

Vendo máquina sacar remolacha Madin 3000. Tel. 626002565

Vendo arado trisurco fijo de camba alta y cusquilder 3,75 m de ancho. Tel. 699416419

Vendo sembradora Sola con preparador y tabla niveladora de 2.90 m, arado fijo y arado reversible 2 cuerpos. Tel. 667252538

Vendo camión Trone. Tel: 606096663

**AGRICULTURA**

**VENTAS**

**Hnos. CANTERO**  
**NIVELACIÓN DE TIERRAS**  
 TRABAJOS AGRICOLAS Y FORESTALES  
**659965029 - 659965030**  
 Astudillo (Palencia)

Vendo garbanzos. Tel. 669847976

Vendo era en Astudillo 2.400 metros. Tel. 627937372

Vendo silo en bolas de 800-900 kg. Tel. 649958308

Vendo paja de cebada y trigo guardada en paquete grande. Tel. 626163052

Vendo alfalfa paquete grande 60 paquetes. Tel. 651462496

Vendo alfalfa paquete grande, forraje de avena con alfalfa paquete grande. Tel. 610556803

Vendo forraje de avena y alfalfa paquetes 80x90. Tel. 660558520

Vendo vino de cosecha. Tel. 667233649

Vendo 80 paquetones forraje de avena. Tel. 665880212

Vendo guisantes para sembrar en primavera. Tel. 610205244

Vendo derechos de viña en Becerril, 32 áreas. Tel. 639451108

Vendo alfalfa paquete grande. Tel. 655346218

Alfalfa paquetes grandes. Tel. 666822611

Vendo trigo. Tel. 616352923

**COMPRA**

Busco tierras sin derechos. Tel. 638545313

**GANADERÍA**

**VENTAS**

Vendo ordeñadora, tanque

de leche, amarres, comederas y material ganadero de ovino, empacadora Bayer 262. Tel. 626163052

Vendo máquina ordeño ovejas Surge 24 amarres buen estado 3000 euros. Tel. 666822611

Vendo burra de pastor, buena. Tel. 609414785

Vendo 120 ovejas churras o se cambian por Assaf. Tel. 664713957

Vendo tanque de leche Alfa Laval 730 litros. Tel. 699256283

**VARIOS**

Se ofrece chico para hacer siembra directa. Tel. 667233649

Se ofrece chica para cuidar ancianos y enfermos. Tel. 650617159

Se ofrece tractorista y maquinista de cosechadora. Tel. 608268031

Busco ático con terraza en alquiler en Palencia. Tlfno. 633770177

Alquilo bar zona Ave María en Palencia. Tel. 649189896

Vendo piso zona Ave María en Palencia, 3 dormitorios, 2 baños, garaje, trastero. Tel. 650901025

Vendo ático pequeño en Palencia zona San Lázaro con calefacción central. Tel. 626744214

Alquilo plaza garaje C. Valentín Calderón. Tel. 979750308

**José María Fernández Diez**  
 TRANSPORTES CON GRÚA Y DE MAQUINARIA  
  
 CASCÓN DE LA NAVA C/. Villamartín, 30 Palencia Telf.: 979 83 31 06 Móvil: 629 78 88 30

  
**Reja**  
 PREPARACIÓN DE FINCAS  
 NIVELACIONES LÁSER  
 LIMPIEZA DE ARROYOS  
**659-73 40 86**



Futuro y tecnología

Experimentación y conocimiento

**Servicios, conocimiento y soluciones financieras especializadas** para agricultores y empresas del sector agroalimentario



Investigación y conocimiento

**cajamar**  
CAJA RURAL

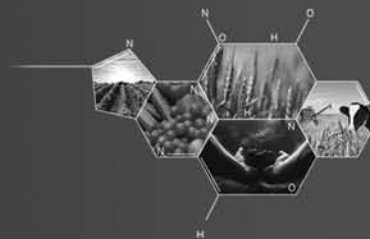

**CAJAMAR**  
ADN Agro