Campo Palentino

ASAJA

PERIÓDICO MENSUAL DEL MUNDO AGRARIO

FRANQUEO CONCERTADO 32/35 | Noviembre 2013 | Número 141 - Año XIII

La Junta autoriza la quema de linderas en seis términos por la plaga de topillos

Ante las proporciones de plaga que está adquiendo la población de topillos en algunos puntos de la provincia, la Delegación Territorial ha emitido una resolución para llevar a cabo la quema de linderas y cunetas en las localidades de Osorno, Marcilla, Arconada, San Mamés de Campos, Villaherreros y Villovieco. Esta es una de las medidas preventivas que solicitó ASAJA PALENCIA. En la foto, imagen de Villaherreros.

(Pág. 7)

Hasta el 20 de diciembre se puede contratar el seguro agrario

Nadie puede igualar las condiciones que ofrece ASAJA PALENCIA. Te asesoramos para elegir la mejor opción al mejor precio

(Pág. 6)

El periodo de cesión de derechos de ayuda coincidirá con la PAC

En la campaña 2014, salvo que por Reglamento comunitario se establezca otra cosa, el período de comunicación de las cesiones de derechos de ayuda comenzará el mismo día de inicio del plazo de presentación de solicitud única 2014. Estas notificaciones finalizarán seis semanas antes del cierre del plazo para presentar la solicitud única.

(Pág. 5)

ASAJA promueve el consumo de productos de Palencia

La promoción coincide con el próximo periodo que tradicionalmente suele ser de mayor consumo, el de las Navidades, y tiene como objetivo que en Palencia se compren y consuman alimentos producidos en nuestros campos; elaborados y manufacturados en nuestras industrias

(Pág. 13)

SUMARIO

La información, uno de los pilares de ASAJA **3**

ASAJA PALENCIA, en la jornada de prevención de riesgos **8**

Convocado el concurso de cuentos de Navidad de ASAJA **14**

Precios agrarios del mes en Palencia

Producto	Unidad	21 octubre		28 octubre		4 noviembre		11 noviembre	
Trigo	100 kgs.	17,50	0,40	18,00	0,50	18,30	0,30	18,30	0,00
Cebada	100 kgs.	16,30	0,10	16,60	0,30	16,80	0,20	16,60	0,30
Centeno	100 kgs.	15,30	0,10	15,40	0,10	15,50	0,10	15,50	0,00
Avena	100 kgs.	15,10	0,00	15,30	0,20	15,40	0,10	15,40	0,00
Maíz	100 kgs.	18,70	0,00	18,70	0,00	18,70	0,00	18,60	-0,10
Alfalfa	100 kgs.	17,30	0,00	17,30	0,00	17,40	0,10	17,70	0,30
Patata	100 kgs.	16,00	0,00	16,00	0,00	16,00	0,00	16,00	0,00
Vacuno mayor (Tm./vivo)	100 kgs. vivo	146,00	0,00	146,00	2,00	146,00	0,00	146,00	0,00
Añojos 480-550 k (Tm./vivo)	100 kgs. vivo	231,00	0,00	231,00	0,00	231,00	3,00	231,00	0,00
Vacas leche 1º parto (cabeza)	cabeza	1450,00	0,00	1450,00	0,00	1450,00	0,00	1500,00	50,00
Vacas leche 2º parto (cabeza)	cabeza	1325,00	0,00	1325,00	0,00	1325,00	0,00	1360,00	35,00
Terneras desca-lostr. (cabeza)	cabeza	196,00	0,00	196,00	0,00	196,00	0,00	196,00	0,00
Terneros descalost. (cabeza)	cabeza	176,00	0,00	176,00	0,00	176,00	0,00	176,00	0,00
Ovejas desecho	100 kgs. vivo	43,00	0,00	43,00	0,00	43,00	0,00	43,00	0,00
Cordero lech 10-14 kg. (Tm./vivo)	100 kgs. vivo	455,00	0,00	455,00	0,00	455,00	0,00	455,00	0,00
Lechazos<10 kg. (Tm./vivo)	100 kgs. vivo	525,00	0,00	535,00	10,00	535,00	0,00	535,00	0,00
Cerdo cebo(Tm/vivo)	100 kgs. vivo	137,00	-3,00	137,00	0,00	134,00	-3,00	130,00	-4,00
Leche vaca(1000L)	100 litros	34,60	0,00	34,60	0,00	34,60	0,00	34,60	0,70
Leche oveja (1000L)	100 litros	86,40	0,00	86,40	0,00	87,10	0,70	87,10	0,00

Estadística, Estudios e Informática del S.T. de Palencia
Consejería de Agricultura y Ganadería.

PRECIOS EN EUROS

Servicio de distribución de gasóleo en ASAJA

La distribución del gasóleo se realiza en 48 horas a partir de la fecha de pedido, siendo necesario solicitar como mínimo 1.000 litros. Practicamos controles de calidad.

Si deseas disfrutar de estas ventajas, los pedidos debes hacerlos contactando con ASAJA-PALENCIA, en el teléfono 979 752 344. Te recomendamos que nos consultes precios.

Situación de los embalses de la provincia a 18 de noviembre

EMBALSES	Capacidad hm3	Vol. Embalsado hm3		Datos Semanales				Precipitaciones año hidrológico l/m2
		Actual	Año ant.	Variac hm3	Pluv l/m2	Entr. med. m3/s	Sal. med m3/s	
Sist. Carrion								
Camporredondo	70	**44,80**	25,50	-10,00	2,80	5,50	22,00	321,50
Compuerto	95	**15,80**	12,30	12,10	9,60	21,50	1,50	274,20
Sist. Pisuerga								
Requejada	65	**11,30**	7,60	0,50	20,30	1,70	1,00	231,00
Cervera	10	**3,50**	2,90	0,70	3,50	1,90	0,70	257,50
Aguilar	247	**140,70**	27,70	-0,10	2,10	3,90	4,10	155,10
TOTAL	**487**	**216,10**	**76,00**	**3,20**				

Fuente:CHD Ministerio de Medio Ambiente

Mariano Bustillo
Responsable del Observatorio Meteorológico de Carralobo
(Astudillo, Palencia)

Un octubre muy lluvioso y con temperaturas suaves

Destacar la tormenta del día 2 de este mes como una de las más importantes de las que se pueden recordar, ya que durante más de una hora fueron relámpagos y truenos, y cuando comenzó a granizar y llover en un intervalo de 15 minutos se registraron 30 litros por metro cuadrado de agua y granizos de tamaño superior a las avellanas que obstaculizaron el alcantarillado, ocasionando alguna inundación en viviendas.

El total de lluvia del mes fue de 105,4 litros, y el total de días con precipitaciones sumó catorce.

Los 105 litros de precipitación le convierten en uno de los octubres más lluviosos de las tres últimas décadas, ya que sólo en cinco ocasiones se superaron los 100 litros.

Las temperaturas fueron las normales en un mes de octubre, registrándose el día 31 la primera helada del año agrícola 2013-2014. La máxima se registró el día 18, y alcanzó los 22,8 grados, mientras que la mínima se produjo el ya citado día 31, e hizo descender el mercurio hasta un grado bajo cero. La oscilación extrema mensual fue de 23,8 grados.

Refrán: "Suelen dejar recuerdos espantosos, octubres que principian tormentosos"

Efemérides: En octubre de 1998 la precipitación del mes sólo dejó 5,5 litro

Campo Palentino

ASAJA PALENCIA

Presidente
Alfonso Núñez Plaza

Gerente
Luis Carlos Lobete Martín

Jefa de Redacción
Sonia Arnuncio Perujo

Colaboradores Técnicos
Inmaculada Estébanez Álvarez
Antonio Sendino Fernández
Alberto Díez Escribano
Carmen Sánchez Martín
Arancha Pastor Carazo
Mercedes García Rojo
Carlos Ruiz Monge
Alberto Muñoz Arenas
Isabel Franco Calvo
Rosa Liébana García
Carlos Bayón Valtierra
Alfonso Alba Oliva
Encarna de la Cruz Ruiz
Soraya Aguado Enríquez
Pablo Villalba Mata
Carlos Toquero Diez
Rubén de la Fuente Cembrero
Eduardo de la Pinta Rey
Mar Sánchez Vergara
Paqui Gutiérrez Cantero

Edita: ASAJA- Palencia

. Oficina Palencia:
Felipe Prieto, 8. Pza. Bigar Centro
CP: 34001 - Tel. 979 752 344

. Asesoría fiscal:
Tel. 979 110630
asajapalencia@asajapalencia.com

. Oficina en Saldaña:
Huertas, 1 entreplanta
Tel. 979 890 801

. Oficina en Aguilar de Campoo:
Plaza de la Tobalina, 28
CP: 34800 - Tel. 979 123 913

. Oficina en Cervera de Pisuerga:
Matías Barrio y Mier 5, bajo
CP: 34840 - Tel. 979 870 361

. Oficina en Herrera de Pisuerga:
Marcelino Arana, 2
CP: 34406 - Tel. 979 130 090

Publicidad
ASAJA- Palencia

Imprime
Gráficas ZAMART S.L. - Palencia

Tirada de este número
3.500 ejemplares

Distribucion gratuita
Depósito Legal
P. 299 - 2000

LA MEDIA FANEGA

La información, uno de los pilares de ASAJA

ALFONSO NÚÑEZ PLAZA
Presidente de Asaja Palencia

Formación, reivindicación e información. Tres pilares sobre los que se basan las actuaciones de ASAJA. El último de ellos es una valiosa herramienta que en la organización conocemos. Estar informado no debe ser un privilegio, sino un deber de todos cuantos formamos parte del sector. Y la información de que disponemos en ASAJA, la compartimos con todos vosotros, que al fin y al cabo sois quienes formais la organización.

Por eso los agricultores socios de ASAJA reciben la mejor información sobre el sector, todos los meses, a través de Campo Palentino, y Campo Regional. Dos publicaciones de amplia trayectoria que se han hecho familiares en las casas de los agricultores de la provincia.

La difusión del periódico incluye el envío por correo a los 3.500 socios de la organización en la provincia, y la distribución mensual entre empresas relacionadas con el sector agropecuario, comunidades de regantes, juntas agropecuarias locales de la provincia, medios de comunicación, escuela superior de ingenierías agrarias, secciones agrarias comarcales de la Junta de Castilla y León, Delegación de la Junta, azucareras de la región y las oficinas de ASAJA en cada una de las provincias de Castilla y León.

Igualmente se incluye mensualmente en la página web de ASAJA PALENCIA.

ASAJA PALENCIA envía a los agricultores asociados circulares informativas sobre temas puntuales de interés, y atiende miles de consultas tanto de forma directa en las oficinas como por teléfono.

Esta labor informativa se complementa con las decenas de reuniones y asambleas que se celebran a lo largo del año en diferentes localidades, fundamentalmente cabeceras de comarca, en las que se abordan cuestiones sectoriales o generales.

Pero la información también se ofrece en los despachos de nuestros técnicos. Ellos manejan una información actualizada que transmiten a los afiliados para el mejor aprovechamiento de su explotación.

Y en los últimos años, las nuevas tecnologías se están imponiendo. Así, la página web de ASAJA PALENCIA, el correo electrónico o los mensajes de texto al teléfono móvil, son formas habituales de enviar la información de una forma rápida y precisa.

La página de ASAJA-PALENCIA en Internet, (www.asajacyl.com/palencia) es consultada cada día por más usuarios, llegando prácticamente a los dos mil accesos diarios.

ASAJA-PALENCIA fomenta con su servicio virtual las nuevas tecnologías, ya que cada vez es mayor el número de agricultores y ganaderos que las utilizan para estar informados y gestionar de forma más eficiente su explotación.

En ASAJA no nos olvidemos de que la agricultura y la ganadería interesan a mucha más gente que la relacionada directamente con el campo. También le interesa a quienes tienen negocios relacionados con la agricultura y la ganadería, a jubilados del campo, a los hijos de agricultores y ganaderos, a propietarios de tierras, etc.

Por eso desde ASAJA PALENCIA se pretende servir una información para todos, en el convencimiento de que es una importante herramienta para que quienes viven del sector puedan estar mejor informados para tomar las decisiones que profesionalmente más les convengan.

La accesibilidad y la rapidez de respuesta de ASAJA PALENCIA ante cualquier hecho o circunstancia relacionada con el campo hace que cada vez más personas valoren nuestra función informativa porque es capaz de llegar no sólo a los afiliados, sino también a todos los agricultores y ganaderos de la provincia y al resto de la sociedad en general.

HORARIO DEL PROGRAMA DE ASAJA EN LA 8 DE CYLTV

PRIMER PASE
JUEVES 22:30 HORAS
REPETICIONES
JUEVES NOCHE
01:00 horas
VIERNES MAÑANA y
TARDE 12:00 y 16:00

LOTERÍA DE NAVIDAD DE ASAJA

Están a disposición de los socios las participaciones de Lotería de Navidad de los números

Nº 29860 y 56377

Participaciones de 10 € (5 € a cada número)

que podrán retirar en las oficinas de ASAJA en Palencia, Cervera de Pisuerga, Herrera de Pisuerga, Saldaña y Aguilar.

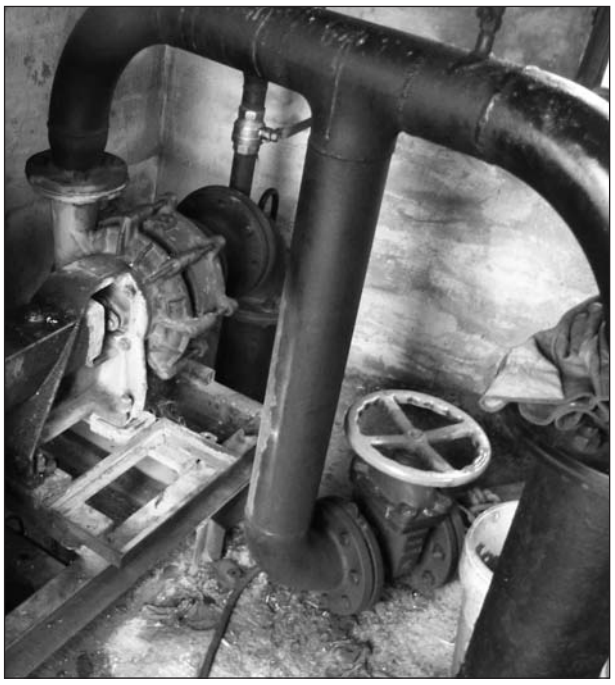

Los motores y metales son uno de los principales objetivos de los ladrones en el medio rural.-

Los equipos Roca detienen a 5 personas por robos en el campo

ASAJA considera necesario que se siga vigilando en el medio rural para evitar la inseguridad

A principios de este mes se detuvo como consecuencia de las investigaciones llevadas a cabo por agentes del equipo Roca a dos hombres de nacionalidad española de entre 21 y 25 años de edad y vecinos de la provincia Palencia como presuntos autores de un robo cometido en una caseta agrícola situada en el paraje conocido como 'Cuatro Caminos', Grijota.

En el robo se llevaron, presuntamente, un motocultor pequeño, unas llantas de aluminio, piezas de recambios de bombas de pulverización agrícola, piezas de un grupo electrógeno, dos piezas de faroles de forja y muchas piezas de recambios agrícolas, todo ello valorado en 1.500 euros, además de los daños ocasionados tras forzar la puerta de entrada.

Por otro lado y dentro de los diferentes servicios de seguridad ciudadana establecidos por la Guardia Civil con el fin de prevenir, erradicar e investigar delitos contra el patrimonio, agentes de la Benemérita detuvieron en las proximidades de la localidad de Barruelo de Santullán a tres hombres, de entre 26 y 34 años de edad, de nacionalidad rumana y vecinos de Santander (Cantabria), como presuntos autores de dos delitos de robo con fuerza en las cosas. Uno de los robos se produjo en una nave industrial de Mudá y el otro en otra nave de propiedad y de uso municipal perteneciente al Ayuntamiento de San Cebrián de Mudá.

Los ciudadanos deben avisar al 062 si ven personas o vehículos sospechosos. La colaboración es fundamental

Talleres CASARES

Calle Inglaterra , P - 108
Teléfono 979 71 11 61
34001 PALENCIA

Ctra. Palencia, Km. 37
Teléfono 979 88 09 64
34120 CARRIÓN DE LOS CONDES

AL SERVICIO DEL AGRICULTOR DESDE 1972

Nuestro deseo se ha cumplido al vender las primeras marcas

MASSEY FERGUSON · MX · LAVERDA · FELLA · AGCO Your Agriculture Company · GRANIT QUALITY PARTS · VALTRA · KUHN · Fliegl AGRARTECHNIK · FENDT

ENGANCHES DELANTEROS MX-MALLEUX

¡OFERTA ESPECIAL!
Elevador delantero para tractores
John Deere serie 6000
2000 Euros + IVA + COLOCACIÓN

OFERTA VÁLIDA HASTA el 31 DE DICIEMBRE

-LÍQUIDO ESPUMANTE.....15,50 €
-FARO TRABAJO LED 1200 LÚMENES .....48,93 €
-CÁMARA VISIÓN TRASERA.....413,00 €
-FARO ROTATIVO FIJO .....18,40 €
-ANTICONGELÁNTE-REFRIGERÁNTE -37º:
5 LITROS .....9,56 €
20 LITROS .....37,56 €
-BATERIAS GRANIT CON 3 AÑOS DE GARANTÍA:
70 AMPERIOS .....67,92 €
90 AMPERIOS .....73,62 €
135 AMPERIOS .....121,15 €
180 AMPERIOS .....147,60 €
-PRECIOS ESPECIALES EN MATERIAL DE DESGASTE

*Los precios no incluyen IVA.
*Oferta válida hasta fin de existencias.

"ENCARGUE YA SUS JUGUETES PARA NAVIDAD"

NUESTRO OBJETIVO DAR EL MEJOR "SERVICIO"

El periodo de cesión de derechos de ayuda coincidirá con la PAC

En la campaña 2014, salvo que por Reglamento comunitario se establezca otra cosa, el período de comunicación de las cesiones de derechos de ayuda comenzará el mismo día de inicio del plazo de presentación de solicitud única 2014.

Estas notificaciones finalizarán seis semanas antes del cierre del plazo para presentar la solicitud única.

Es un cambio importante a tener en cuenta por el sector, acostumbrado en los últimos años a realizar esta gestión desde primeros de noviembre y hasta marzo del año siguiente. Sin embargo, el Ministerio de Agricultura ha tomado, en principio con carácter excepcional para este año, la decisión de unir en el tiempo la presentación de las solicitudes de ayuda de cada campaña y la comunicación de las cesiones de derechos, al objeto de incrementar la seguridad jurídica.

Según se indica en la orden correspondiente, la campaña 2014 es un periodo de transición hasta que se aplique en 2015 la nueva PAC.

Por este motivo, en la campaña 2014 se considera necesario sincronizar los calendarios de comunicación de cesiones de derechos de pago único con el de presentación de la solicitud única, con objeto de esperar a que esté publicada la normativa comunitaria que regulará las ayudas.

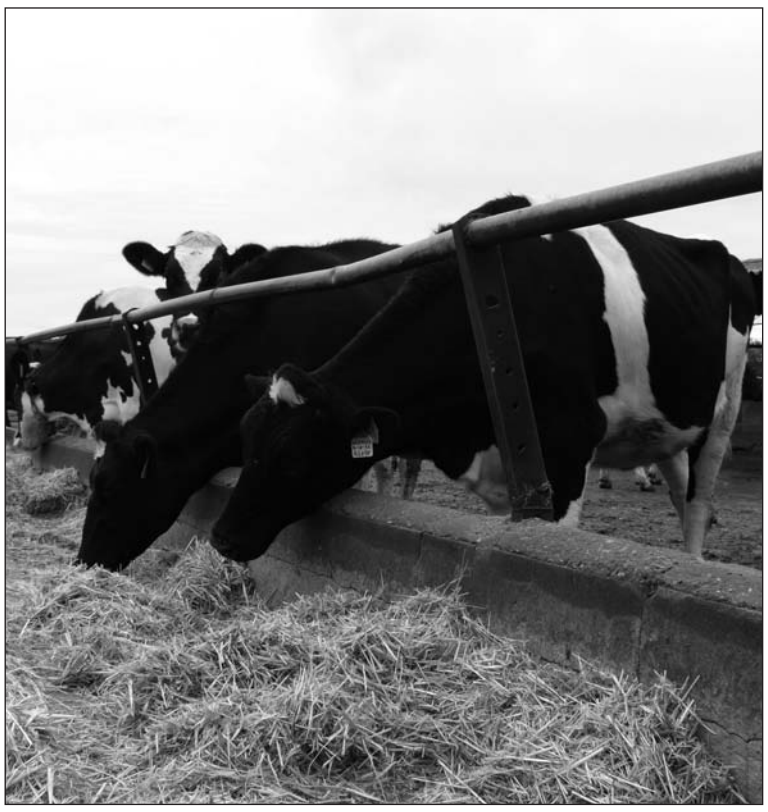

EL PLAZO SE ACORTA EN TRES MESES.-

ASAJA PALENCIA critica la reducción del plazo que va a sufrir el periodo de cesión de derechos, ya que se va a ver reducido en tres meses, lo que provocará dificultades porque van a solaparse los trámites de los derechos y la PAC.Esto va a suponer inconvenientes añadidos a los trámites y solicitudes.

Seguro con coberturas crecientes de explotación de cultivos herbáceos extensivos

Un seguro para los profesionales del campo, que debe ser tramitado con profesionales de los seguros agrarios, en tu organización "ASAJA PALENCIA"

NOVEDADES PARA ESTA CAMPAÑA

1. Se han revisado los históricos individuales de cada agricultor (incorporando los años 2010, 2011 y 2012), y como consecuencia se han modificado las tasas y rendimientos, en la mayoría de los casos. Por lo tanto cada agricultor, debe conocer en qué situación se encuentra (consultar en ASAJA).

2.Por fin, se han rebajado las tasas en la comarca de EL CERRATO, corrigiendo el agravio que venía sufriendo con las comarcas limítrofes, y por lo tanto el seguro se abarata. Es una reivindicación histórica de ASAJA.

3.El cálculo para la indemnización en cultivos de secano para los siniestros que se peritan a nivel de explotación (no nascencia, sequias, heladas …) ha cambiado y ahora se realizará de forma diferenciada para cada uno de los siguientes grupos de cultivo:

1.- Cereales de Invierno 2.- Leguminosas
3.- Resto oleaginosas 4.- Girasol

4.Ahora es más fácil que un siniestro sea indemnizable, al no existir compensación entre los diferentes cultivos. Es una reivindicación de ASAJA.

5. Los jóvenes que se incorporen al seguro, y por lo tanto no tengan histórico, lo hacen con el rendimiento correspondiente al 1 (media de su comarca).

LO QUE HAY QUE SABER

* El precio del trigo, a efectos del seguro es de 31,61 Pts./Kgrs, y de la Cebada, Avena y Centeno 25,79. Los asegurados de ASAJA-PALENCIA, de existir diferencias entre el precio de mercado de los cereales, y el asignado para el seguro agrario, tendrán la posibilidad de suscribir a través de la CORREDURIA DE SEGUROS ASAJA, un seguro para aumentar el valor de los cereales, y por lo tanto en caso de siniestro de pedrisco e incendio, que la indemnización sea mayor.

* En ASAJA, consideramos muy importante, elegir de forma adecuada la opción de aseguramiento que más te pueda interesar, y para ello, es imprescindible analizar, en función de tu explotación todas las opciones. Hay que valorar, tasas, rendimientos, cultivos, secano o regadío, etc. Este asesoramiento, solo pueden realizarlo expertos en seguros agrarios.

* El SEGURO DE COBERTURAS CRECIENTES DE EXPLOTACION DE CULTIVOS HERBACEOS EXTENSIVOS, que ahora se contrata, es el único que cubre los daños por "FAUNA SALVAJE", topillos, conejos, jabalíes,….etc, tanto para el secano como para el regadío. Las pólizas que se contratan en primavera, no tienen cubiertos estos daños. Por lo tanto los profesionales que quieran tener asegurados los riesgos de daños por animales, tienen obligatoriamente que suscribir este seguro. NO ES MAS CARO ASEGURAR EL REGADIO AHORA Y PUEDES TENER CUBIERTOS LOS RIESGOS DE DAÑOS POR FAUNA SALVAJE.

ACONSEJAMOS

1)Pasarse por nuestras oficinas a la mayor brevedad y así conocer tu situación actual. (NO ESPERES A LOS ÚLTIMOS DÍAS), te haremos un estudio detallado para hacer que tengas el mejor seguro al mejor precio.

2) Hacer el seguro en ASAJA ya que al ser un seguro que queda sujeto a modificaciones y cambios, nosotros te ofrecemos información y asesoramiento en todo momento, informándote de los plazos y de todo lo que precisas para tener el seguro perfectamente cumplimentado.

3) Traer debidamente rellenado el borrador de la PAC 2013 que te adjuntamos, ya que así te ahorras tiempo y errores al hacer el seguro y la PAC del próximo año.

DOCUMENTACIÓN NECESARIA

►Borrador de la PAC 2013 que adjuntamos, poniendo al lado de cada parcela el cultivo y la variedad de lo que va a ir esta campaña y también la fecha de siembra o la fecha prevista si aún no se ha sembrado.
►Es muy importante que rellenes estos datos ya que aún no haciendo el seguro, se utilizará para la PAC 2014.

PLAZO DE CONTRATACIÓN

La fecha límite para hacer el Seguro es el **20 de Diciembre** de 2013.
Si vienes antes del 10 de Diciembre y sólo en el colectivo de ASAJA PALENCIA, el Seguro te saldrá más barato

En ASAJA, te ofrecemos el mejor servicio. SOMOS PROFESIONALES.
En ASAJA, conseguirás el mejor precio y las mejores condiciones. SOMOS LOS MAS BARATOS.
En ASAJA, dispondrás de ayuda técnica ante discrepancias en peritaciones.
En ASAJA, tendrás información continuada de tu seguro (plazos de modificaciones, de posibles siniestros…)
En ASAJA, podrás financiar el importe de tu seguro hasta el 30-09-2014.
En ASAJA, por su infraestructura y su buen hacer, formarás parte del mayor colectivo de seguros agrarios en Palencia y Castilla León.
En ASAJA, por hacer el seguro te llevarás regalos (buzos, ropa de trabajo…) y además participarás en el sorteo de varios viajes para el próximo verano a la Costa una semana y para dos personas.

Topillos

La Junta autoriza la quema de linderas y cunetas en seis términos de la provincia

Ante la existencia de superpoblación de topillos hay que avisar al Itacyl en el teléfono 983 317417

La Junta continúa con las quemas controladas para prevenir las plagas de topillos

Dentro del Plan Director de Lucha contra las plagas agrícolas se recoge la quema de cunetas, linderas y de desagües como medio de prevención y control del desarrollo de las poblaciones de topillo campesino (Microtus arvalis).

La Delegación Territorial, ha emitido resolución del delegado territorial de la Junta de Castilla y León en Palencia para llevar a cabo dicha medida en las localidades de Osorno y Marcilla. Además de la ampliación del plazo para las citados municipios, se han autorizado quemas para los términos municipales de Arconada, San Mamés de Campos, Villaherreros y Villovieco.

Ésta es una de las medidas para la prevención y control de plagas que solicitó ASAJA PALENCIA en la última reunión celebrada con el delegado territorial y el jefe del Servicio de Agricultura.

ASAJA instó a la administración a redoblar esfuerzos en la lucha para controlar la población de topillos ante la amenaza de plaga.

Durante el encuentro también se comunicó que las quemas controladas como medida de control, tienen que ser solicitadas por los ayuntamientos a la Administración o las Juntas Agropecuarias Locales, para poder autorizarlas y realizarlas.

EL ÚNICO SEGURO QUE CUBRE LOS DAÑOS POR TOPILLOS.- ASAJA recuerda que el único seguro que protege contra los daños de la fauna salvaje como el topillo es el Seguro con coberturas crecientes de explotación de cultivos herbáceos extensivos cuyo plazo finaliza el 20 de diciembre. En la foto, un agricultor de Villaherreros observa las galerías que los topillos hacen en las parcelas

TALLERES MIGUEL ESCUDERO

CTRA. N-120 KM. 201 CALZADA DE LOS MOLINOS

TELF. 979 885570 - 616 755086 - 616 755095

CONCESIONARIO **CLAAS y GASPARDO**

EN PALENCIA

GRAN STOCK DE RECAMBIOS **COSECHADORAS Y TRACTORES USADOS**

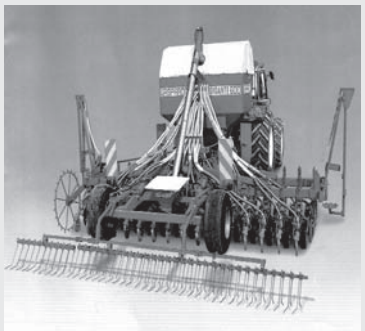

Formación

Presencia de ASAJA PALENCIA en la jornada de prevención de riesgos en maquinaria

Técnicos de ASAJA entre el público asistente al acto (arriba) e intervención de Carlos Bayón (debajo) en la mesa redonda.-

Programada, por la Unidad de Seguridad y Salud Laboral, de la Oficina Territorial de Trabajo de la Junta de Castilla y León, la jornada técnica sobre "Prevención de riesgos con maquinaria agrícola" contó con la participación de Carlos Bayón, técnico de ASAJA PALENCIA.

Una jornada que sirvió para potenciar la prevención de riesgos laborales en el sector agrícola, con la aportación de todos los agentes implicados: fabricantes, vendedores, mantenedores y usuarios de maquinaria agrícola.

Carlos Bayón insistió en la importancia de que la formación en riesgos laborales se incluya como módulo específico en los cursos de incorporación.

ASAJA sigue apostando por la formación

ASAJA imparte desde el 14 de noviembre un nuevo curso de incorporación, que es ya el sexto que tiene lugar este año, en el que se han formado hasta ahora 125 alumnos.

ASAJA PALENCIA responde así a una demanda en aumento de alumnos que ven en el campo su futuro profesional. Y es preciso destacar el esfuerzo de la organización agraria en unos momentos de vacas flacas, puesto que se ha cortado el grifo de la financiación para formación. Así y todo, ASAJA sigue apostando por la formación, aunque para ello tenga que redoblar esfuerzos.

Por otra parte, acaban de examinarse con éxito los alumnos del primer curso de incorporación "on line" que ha celebrado ASAJA y que ha sido seguido por 34 alumnos.

ASAJA PALENCIA CONTRA LA VIOLENCIA DE GÉNERO.-La rama de la Mujer de ASAJA-Palencia organizó en las oficinas de la capital una jornada centrada en la lucha contra la violencia hacia la mujer, con motivo de la celebración del Día Internacional de Lucha contra la Violencia de Género. Para ello, ASAJA contó con Milagros Manchón, jefa de la Unidad contra la Violencia sobre la Mujer de la Subdelegación de Gobierno de Palencia.

ASAJA PALENCIA EN LA JORNADA REGIONAL DE SEGUROS.-

ASAJA PALENCIA participó en una jornada sobre los seguros agrarios en la que se trató de actualizar y perfilar al máximo todos los cambios que cada campaña modifican el marco del aseguramiento agrario, para asesorar con la mayor eficacia a los agricultores y ganaderos. Hay que elegir el seguro más favorable dependiendo del tipo de explotación, comarca e incluso circunstancias personales de cada titular, y para ello hay que contar con personal muy cualificado, como el del equipo de ASAJA. Con esta jornada de formación, incide ASAJA una vez más en la "importancia que para que los profesionales del campo tiene el sistema de seguros agrarios, más en una tierra como la nuestra, donde las circunstancias climáticas varían radicalmente de una temporada a otra y no hay otra fórmula de asegurar una renta mínima", por lo que insiste en que Junta y Ministerio "tienen que reponer el apoyo que han quitado al aseguramiento".

Producciones en la provincia en la campaña 2012-2013

CULTIVOS	SUPERFICIE Ha		RENDIMIENTO Kg/Ha	
	Secano	Regadío	Secano	Regadío
TRIGO	99.253	20.131	4.316	5.419
CEBADA	129.612	11.296	3.948	4.850
AVENA	14.034	1.296	2.887	3.546
CENTENO	17.790	588	2.157	3.431
MAÍZ - MAÍZ FORRAJ		4.330 - 3.500		10.000 - 55.000
GIRASOL	37.431	6.408	1.300	2.000
REMOLACHA		1.873		85.000
ALFALFA	20.116	12.525	17.000	35.000
VEZA	17.442	756	15.000	15.000
PATATA	350	572	30.000	45.000

Fuente: Comisión Provincial de Estadística de la Junta de Castilla y León en Palencia.

(* Se trata de producciones medias obtenidas teniendo en cuenta el diverso comportamiento comarcal)

MOTA

Recambios y Maquinaria Agrícola

C/ Pisuerga nº 1 y 3
34003 PALENCIA (España)
Telf. y fax: + 34 979 71 01 33
Telf. móvil: 620 226 872

NUEVA APERTURA EN SALDAÑA
Ctra. Osorno, nº 5
Telf. y Fax: 979 89 20 19
motarecambios@motarecambios.es

Síguenos a través de:

HARDI

Distribuidor exclusivo en Palencia

COMPRAS EN CONJUNTO

PROYECTO DE COMPRAS EN CONJUNTO - SÓLO PODRÁN BENEFICIARSE LOS SOCIOS DE ASAJA

Los socios de ASAJA PALENCIA ya pueden beneficiarse de interesantes descuentos por la compra de productos o servicios en cerca de cuarenta empresas relacionadas con la actividad agraria, líderes en su sector.

La plataforma 'Compras en Conjunto' es un proyecto que impulsa ASAJA para disminuir los costes de producción que afrontan los agricultores y ganaderos en el desarrollo de su actividad y de esta manera lograr hacer más competitivas sus explotaciones.

Combustible

SOLRED

A través de la tarjeta Solred los socios de ASAJA pueden disfrutar de un descuento de 6 céntimos/litro por todos los consumos de gasóleo A realizados a través de la tarjeta en la Red de Estaciones de Servicio REPSOL, CAMPSA Y PETRONOR.

GALP

Los socios de ASAJA disfrutarán de un descuento de 7 céntimos/litro en gasóleo A.

CEPSA

La tarjeta CEPSA STAR DIRECT permite a los socios de ASAJA disfrutar de un descuento de 6 céntimos/litro en todos los consumos de carburante desde el primer litro. Esta tarjeta es compatible con los medios de fidelización de CEPSA, a través de la tarjeta VISA CEPSA Porque tu vuelves (5% a mayoers). Total: 13 céntimos / litro.

Tractores

MASSEY FERGUSON

Los socios de ASAJA disfrutarán de un descuento extra de la marca de entre 1.500 y 3.500 euros según gamas.

NEW HOLLAND

Los socios tendrán un cheque regalo de 600 euros para recambios originales CHN y seguro gratuito durante dos años.

Neumáticos

TRELLEBORG

TRELLEBORG realiza un descuento directo en forma de cheque regalo a los afiliados de ASAJA que compren neumáticos. La acción engloba todos los modelos TM Radial de la marca Trelleborg. La promoción es por la compra de cada 2 neumáticos, según medida y modelo:

-TM1000, TM900, TM2000
Cheque regalo de 200€
- TM800, TM700 y TM600
o Llanta ≥ 38" Cheque regalo de 150€
o Llanta < 38" y > 24 100€
-TM100 y TH400
Cheque regalo de 50€

EUROMÁSTER MICHELÍN

Por la compra de 2 neumáticos agrícolas del 1 de noviembre al 21 de diciembre consigue una tarjeta carburante de hasta 500 euros en los talleres adheridos. Ofertas del 5 por ciento en neumáticos, 35 % eb amortiguadores, 40 % en pastillas y discos de frenos y 35 % en escapes en vehículo ligero.

Automóviles

OPEL

Descuentos de entre el 16 y el 42 %

HYUNDAI

Descuentos de entre el 10 y el 20%

LAND ROVER

Descuentos del 10 % y opciones de fábrica a socios

MERCEDES BENZ

Descuentos de entre el 19 y el 24 %

RENAULT

Descuentos de entre el 4 y el 32 %

NISSAN

Descuentos de entre el 16 y el 34 %

Energía eléctrica

Los agricultores y ganaderos que tengan contrato de energía eléctrica en su explotación de más de 10 kilowatios y quieran disponer de una oferta concreta que mejore sus condiciones deben acudir a ASAJA con las 12 últimas facturas donde se les facilitará una oferta con alguna de las empresas suministradoras -Iberdrola, Endesa, Gas Natural Fenosa y otras- que mejore sus condiciones actuales.

EL CAMPO ES TU VIDA. CUIDAR TU SALUD LA NUESTRA

En ASEGASA te ofrecemos los productos de salud más competitivos del mercado, SIN COPAGOS* y primas con IMPUESTOS INCLUIDOS.

PARA AUTÓNOMOS

Integral desde 35,30€

	Pólizas 1 asegurado	Pólizas 2 a 3 asegurados	Pólizas 4 ó + asegurados
0 a 24	39,20€	37,30€	35,30€
25 a 54	43,20€	41,02€	38,90€
55 a 60	56,90€	54,04€	51,20€
61 a 64	72,70€	69,03€	65,40€
65 a 69	133,50€	126,80€	120,20€

Médica desde 17,60€

	Pólizas 1 asegurado	Pólizas 2 a 3 asegurados	Pólizas 4 ó + asegurados
0 a 24	19,55€	18,57€	17,60€
25 a 54	28,25€	26,84€	25,43€
55 a 60	43,76€	41,57€	29,38€
61 a 64	52,65€	50,02€	47,39€
65 a 69	77,01€	73,16€	69,31€

Tarifas para autónomos, promediadas con un mes gratis.

PARA PARTICULARES

Adapta desde 31,50€

	Pólizas 1 asegurado	Pólizas 2 ó + asegurados
0 a 24	35,00€	31,50€
25 a 34	39,00€	35,20€
35 a 44	41,80€	37,60€
45 a 59	56,70€	51,00€
60 a 64	94,50€	85,00€

Tarifa para particulares, promediada con dos meses gratis.

ASAJA Castilla y León Correduría de Seguros SL
Oficina Central: C/ Hìpica nº 1, entreplanta, 47007, Valladolid Tel. 983 472 350

En ASAJA SEGUROS siempre te ofrecemos las mejores coberturas al precio más ajustado. Infórmate en cualquier oficina de ASAJA, en ASAJA CyL Correduría de Seguros llamando al **983 472 350** o en el correo electrónico: **info.correduría@asajacyl.com**

ASEGASA
LA CORREDURÍA DE SEGUROS DE ASAJA

ASAJA Castilla y León
Correduría de Seguros, S.L.

ASAJA
PALENCIA
Teléfono: 979 752 344
segurosgenerales@asajapalencia.com

Oferta válida sólo para pólizas de salud de nueva contratación mediadas a través de ASEGASA: ASESORAMIENTO Y CORREDURÍA DE SEGUROS GANADEROS Y AGRÍCOLAS S.A. SOCIEDAD PARTICIPADA POR ASAJA SEVILLA en el Registro Especial de Sociedades de Correduría de Seguros con clave J-805 y con Nº de Identificación Fiscal A-41155706.Primas con impuestos, válidas hasta 31/12/2014 para toda España, excepto Cataluña y Baleares. *Sin copagos salvo para la cobertura de psicología que será de 8€/sesión.

En cinco líneas

asajapalencia@asajapalencia.com

Esta sección pretende mostrar las numerosas opiniones que llegan a nuestro correo electrónico asajapalencia@asajapalencia.com. Ponemos a disposición de socios y simpatizantes esta dirección para que nos hagan llegar sus comentarios sobre los asuntos relacionados con nuestro sector.

FACILIDADES PARA QUE LOS AGRICULTORES Y GANADEROS PODAMOS TRABAJAR

Mi comentario viene a cuento, porque estoy harto de escuchar a los políticos hablar y hablar del sector primario, del mundo rural, de dar facilidades para el desarrollo de la actividad profesional….etc. Pues bien, los que ejercemos la actividad profesional en el Término Municipal de Palencia, cada vez lo tenemos peor para circular con nuestros vehículos. La guinda es el afán por establecer los carril-bici, que luego no utiliza casi nadie, y dejan prácticamente inservible alguna carretera, el ejemplo más claro es el Camino de Collantes, donde lo han estrechado de tal manera que hace imposible a los agricultores y ganaderos circular por él. Menos predicar y más, dar trigo.

L.C.L.

A VUELTAS CON LA PAJA

Este año estamos viendo que empezamos a tener problemas otra vez con la paja, tenemos mucha paja por las tierras incluso de mi pueblo se fueron las empacadoras y nos dejaron tierras con paja, que tengo que hacer ahora con ella me la como?... No puede ser que los ecologistas nos compliquen tanto la vida, hay zonas que es necesario quemar…tenemos otra vez ratones… solución

E.A.

CUANDO NOS PAGAN

Desde el 30 de junio ya ha llovido y escampado para que nos hubiesen pagado la zona desfavorecida y las agroambientales, por mucho que ahora nos paguen el anticipo de la PAC 2013, tenemos pendiente esas ayudas del 2012, que ya esta terminando octubre y no han dado una explicación porque no lo pagan, me rio yo cuando dicen que no tienen dinero.

Alberto P.

AYUDAS MODERNIZACION

Hace tiempo registré un Plan de Mejora y cuando salió la convocatoria excluyó esos expedientes de mejora presentados. Seguimos esperando que se nos aclare si esos expedientes son válidos o no. Tampoco sabemos si van a salir en próximas fechas nuevas convocatorias. Necesitamos renovar maquinaria pero es imprescindible hacerlo con ayudas.

Paco J.

MAS IMPUESTOS QUE PARECE QUE HAY POCOS

Nos hablan de actividades accesorias o alternativas a la agricultura y si son limpias mejor. Pues bien, a los que nos decidimos por instalar un huerto solar (las famosas placas solares) que es una alternativa y una energía limpia, nos están achicharrando. Primero nos recortaron la producción que nos pagan y ahora se sacan un nuevo impuesto de la manga y nos rascan un 7% de lo que cobramos. Que bien hombre, que bien!!

O.B.I.

LECHAZOS

Se acercan las Navidades y los ganaderos ya estamos resignados a que nos baje el precio de los lechazos por todos los que nos traen de Francia y otros países. Y encima nos los quieren "meter" como si fueran de aquí. Ya es hora de que impidan poner la misma etiqueta a todos.

G.C.

CURSOS DE INCORPORACIÓN

La Junta de Castilla y León ha dejado de financiar cursos de incorporación a la empresa agraria, y tampoco ofrece ayudas para que otros los desarrollen. Sin embargo, sí exige a los jóvenes que van a instalarse estar en posesión de dicho curso, lo que no deja de ser una contradicción.

R.L.

LOS SINIESTROS DE SEGUROS AGRARIOS EN ASAJA, MAS RENTABLES

Al contratar mis seguros agrarios en ASAJA-PALENCIA, me informaron de la posibilidad de suscribir un seguro privado para aumentar el valor del cereal en caso de siniestro. Al ser el precio barato lo contraté. La mala suerte de un pedrisco brutal, se mitigó gracias a Agroseguro y ASAJA, ya que gracias a ellos hemos cobrado el cereal siniestrado al precio de agroseguro más cinco pesetas.

A.C.

CONTRA LOS TOPILLOS

Ahora resulta que sí hay plaga, aunque no se diga muy alto, y se puede pedir permiso a la Junta para quemar linderos. Lo malo es que en estos momentos ya no prende nada. Con las lluvias y las nieves que han venido después,. a ver dónde va a poder quemarse...

Un agricultor de Villaherreros

CAMPAÑA REMOLACHERA

Iniciamos la campaña remolachera arrastrando el retraso en las siembras por las lluvias primaverales que junto con la disminución en las hectáreas sembradas pudiera peligrar la cuota. Los remolacheros hemos cumplido con las producciones por hectárea, aunque este año pudiera bajar por esta contingencia en las siembras. Como remolachero pido un esfuerzo por parte de las azucareras para que acerquen el precio de la remacha a la realidad de los gastos de producción y hacer más atractivo el cultivo.

Juan Pablo B.

EL SEGURO AGRARIO

Palencia se ha visto afectada en unas 40.000,00 hectáreas por los daños de pedrisco , que gracias al que tenia suscrito seguro agrario las perdidas en la explotación de han visto compensadas, el seguro agrario en España ha funcionado de forma aceptable y es un instrumento para garantizar las rentas de los agricultores, es necesario que se mantenga y potencie por parte de las administraciones.

P.S.

BAJO MÍNIMOS

El año apunto de terminar, mis compromisos cumplidos...y todas mis cuentas bajo mínimos porque las ayudas que desde arriba se comprometieron, no sé si viviré cuando las cobre.

E.P.

TEORÍAS ANTITRASGÉNICAS

Los agricultores jóvenes, aplicamos la moderna tecnología en las explotaciones, nos apoyamos en la ciencia para aumentar la producción y rebajar los costes de producción, pero necesitamos que la legislación de la UE no nos ahogue con sus disparatadas teorías antitrasgénicas, sin ninguna base científica, en la semillas de maíz, con más libertad, más competitividad, sin necesidad de utilizar tantos pesticidas.

J.P.G

NECESITAMOS AGRICULTORES

Alguna vez en la vida podemos necesitar un abogado, un geómetra o un carpintero pero como mínimo, tres veces al día necesitamos un agricultor y ganadero. Tanto nuestro gobierno regional, como los consumidores, deben apoyar más al campo y a los que se dedican a producir alimentos en nuestra tierra. Los agricultores y ganaderos agradecemos el reconocimiento a lo que con tanto esmero estamos cuidando día a día, para ofrecer mayor calidad de nuestros alimentos al mejor precio.

M. R. P.

Las opiniones no excederán de cinco líneas. Campo Palentino se reserva el derecho de resumirlas si exceden dicha extensión. Las opiniones pueden enviarse por correo electrónico (asajapalencia@asajapalencia.com), correo postal (Felipe Prieto, 8) o fax (979 745159). Todas deberán estar identificadas y firmadas, aunque podrán publicarse, si así lo desea su autor, sólo con sus iniciales.

ASAJA promueve el consumo de productos de Palencia

La promoción coincide con el próximo periodo que tradicionalmente suele ser de mayor consumo, el de las Navidades, y tiene como objetivo que en Palencia se compren y consuman productos "hechos aquí". Es decir, alimentos producidos en nuestros campos; elaborados y manufacturados en nuestras industrias y vendidos en nuestros comercios.

ASAJA cree que los consumidores tienen la responsabilidad de fomentar "el palentinismo" siguiendo estas premisas, pero al mismo tiempo obtendrán las máximas garantías de calidad y profesionalidad porque nuestros agricultores y ganaderos, nuestras empresas y comercios están suficientemente preparados para ello.

La oferta agroalimentaria de Palencia es lo suficientemente rica, amplia y competitiva como para no tener que adquirir productos que vengan de fuera, porque los nuestros tienen una dimensión de ámbito internacional.

ASAJA recuerda que tenemos que aprender a apreciar lo que tenemos aquí y potenciar lo nuestro, que es mucho y bueno: carnes de ternera y lechazos, embutidos, quesos, productos lácteos y avícolas, vinos, conservas, galletas, pastas y dulces, miel, hortalizas, legumbres, frutos secos o café, entre otros, constituyen la base de un sector muy importante en la economía de la provincia, mantienen la actividad agroganadera y fomentan el desarrollo rural.

La promoción de lo nuestro no debe hacerse sólo en Navidades, sino que debe ser una norma que sirva todo el año. Por ello tenemos que ser pioneros en la defensa de lo nuestro y fomentar que el valor añadido de nuestros productos se quede aquí.

EN DEFENSA DEL LECHAZO DE LA TIERRA.-ASAJA PALENCIA denuncia la importación de corderos extranjeros que se sacrifican en mataderos de la región, y que por tanto llevan el sello de carne de Castilla y León. La organización considera que con estas importaciones se perjudica gravemente al lechazo den nuestra tierra además de suponer un engaño para el consumidor, ya que no cumplen las mismas exigencias que el lechazo español, de muchísima más calidad. La organización pide a la Junta que no permita que estas canales salgan al mercado con la denominación de carne de Castilla y León en el sello, porque supone un enorme perjuicio para nuestros ganaderos y confunde a los consumidores.

PRÉSTAMO DE 2008

Los ganaderos deben registrar la solicitud para cobrar la bonificación de los intereses

Están llegando cartas, de la Junta, a los ganaderos que solicitaron un préstamo en 2008 para conseguir liquidez en su explotación.

Durante el año 2007 el sector ganadero comenzó a sufrir serias dificultades motivadas fundamentalmente por el incremento de los precios mundiales de las materias primas. Esta situación motivó la puesta en marcha de distintas medidas que contribuyeran a paliar esa situación de crisis. Con la intención de mejorar una situación que comprometía la competitividad de las explotaciones, se puso en marcha por parte del Ministerio y las Comunidades Autónomas una medida horizontal que consistió en la bonificación de intereses de créditos destinados a las explotaciones ganaderas.

Ahora, a los ganaderos que se beneficiaron de esta ayuda se les informa de la existencia de una solicitud adjunta que hay que rellenar y registrar en la SAC.

Como en 2011 y 2012 la Junta no ha pagado nada de la bonificación de intereses a los ganaderos, ha decidido que aunque los ganaderos acaban de pagar el préstamo en 2015, prorrogan el 2016 y 2017 para que la Junta les pague lo que debe de 2011 y 2012. Se solicita la carencia en la bonificación de intereses. Por tanto todos deben registrar la solicitud.

Concurso de Cuentos de Navidad de ASAJA PALENCIA

Niños premiados en la pasada edición.-

-ASAJA-PALENCIA convoca el Concurso de Cuentos de
Navidad, una convocatoria dirigida a socios, parientes de socios y niños que residan o pasen las vacaciones en la provincia.
-El tema girará en torno a la Navidad, preferiblemente en el medio rural.
-Podrán presentarse niños de hasta 17 años
-Los trabajos deberán ser inéditos y que no se hayanpresentado en otros concursos de años anteriores.
-Tendrán una extensión mínima de un folio, mecanografiado a doble espacio
-Los cuentos se entregarán en un sobre cerrado, encuyo exterior se escribirá un sobrenombre o nombre con que se identifique el autor/a.
-En otro sobre pequeño, cerrado y con el sobrenombre en su parte externa, se incluirá la identidad verdadera del autor, así como sus datos personales. Esto concederá confidencialidad a sus trabajos.
-Habrá tres premios por los que los ganadores recibirán varios regalos sorpresa.
-Los trabajos se entregrarán en las oficinas de ASAJA-PALENCIA (Calle Felipe Prieto,Edificio Bigar) hasta el 19 de diciembre, fecha en que acaba el plazo.
-Desde estas oficinas se dará a conocer posteriormente el fallo del jurado, que se producirá antes de la fiesta de Navidad.

DESDE LA ATALAYA

De la solana a la trébede

JOSÉ MARÍA RUIZ ORTEGA
Director del programa de televisión "Campo Palentino"

Con las normales dificultades meteorológicas se realiza la sementera de cereales y que casi nunca se realiza en las mismas condiciones, a causa de que las lluvias lleguen pronto o tarde y sean más o menos generosas, por eso califico de incidencias normales de cada año, cuando estamos en un mes con pocos recuerdos del verano y que nos anuncia el invierno.

Noviembre nos va quitando minutos de luz y el sol nos llega tan horizontal que pasamos de la tertulia en la solana, a buscar los remansos y las largas veladas al remanso de la intemperie. Unas tardes de trabajo, cuando el tiempo permite realizar labores, en las que el campo se llena de luces y sonido de tractores girando en torno a las parcelas. El agricultor pone todo el entusiasmo y perfección posible, en colocar el grano en la tierra para que se realice ese nuevo ciclo de vida vegetal.

En este tiempo del último mes completo de otoño, buscando ya más el abrigo de la trébede, el abuelo relata a los nietos como un cuento, las labores de siembra según su entender de muchos años de labrador. Con un puñado de trigo, ante la curiosidad de los niños, asegura que la sementera es la primera fase fundamental de una cosecha que luego el tiempo irá decidiendo por su cuenta el resultado final.

Sembrar cereales, leguminosas, alfalfa, forrajeras, plantas industriales o cualquier tipo de plantación implica un conocimiento de la tierra, la semilla y los aportes necesarios. El hombre y la tierra se unen en una perfecta simbiosis, como si la tierra llegara a recibir unas características heredadas del sembrador, en una curiosa interacción biológica que va a lograr el milagro de una nueva vida, en un ciclo vegetal establecido y sin que ambos elementos se den cuenta, habrá una gran espiga para que se cumpla ese acuerdo.

Hoy, los relatos del abuelo se han quedado anticuados, los nietos ya saben lo que es un GPS y no digamos las nuevas tecnologías de la comunicación. La renovación generacional se está realizando paulatinamente. De la mecanización del campo se ha pasado a la tecnificación, alternativa de cultivos y modernización.

En la moderna agricultura, con las grandes máquinas de sembrar cereales, de gran capacidad de semillas y anchura de trabajo, los diversos aperos de preparación del terreno, las grandes abonadoras o la incorporación de fertilizantes en la sembradora y las precisas máquinas de aplicación de fitosanitarios, el laboreo se simplifica y se acortan los tiempos de trabajo.

Además, los potentes tractores equipados con sistemas de guiado, permiten trabajar por la noche con éxito y el agricultor cuenta con un aliado más para abarcar grandes superficies con un solo tractor. El labrador cumple con su parte, ahora faltan los flecos de la nueva PAC, para afrontar otro nuevo periodo de normas europeas.

MAQUINARIA
VENTA
Se vende remolque JB. tfno 639507786
Vendo arado cuatrisurco kneverland de ballestas. Telf. 679306814
Vendo sinfín hidráulico de 2.5 m para el remolque. Telf. 609345575
Vendo cuquilder de 3.75 m con rodillo y rastro brazo pequeño y arado fijo trisurco de camba alta y vertedera kneverland. Telf. 699416419
Vendo JD 6610 con pala Santillana, cambio 24 + 24 con inversor a la izquierda, 7150 horas. Telf. 626223945
Vendo remolque JB. Telf. 639507786
Vendo abonadora Amazone ZaM-Max 2500 litros + limiter Inox semi nueva por 3900 €. Telf. 628719310
Vendo arado fijo Ovlac de 4 cuerpos de ballesta. Telf. 669667963
Vendo chissel de 3 m y arado fijo de 4 cuerpos. Telf. 627518849
Vendo segadora de forraje Bcs, encintadora Kneverland y tanque de leche de 2.000 litros. Telf. 679457566
Vendo cosechadora Deutz Top Liner 3075 6.5 m de corte hidroestática con peine de girasol completo de 5.5 m, y ventanas de madera y aluminio. Telf. 979727427
Vendo máquina de sacar remolacha Madim 3.500 seminueva. Telf. 626803181 616748917
Vendo rodillo de 5.5 m, arado fijo Ovlac de 4 cuerpos de fusible con formón de tubo de 110, arado reversible de 4 cuerpos de fusible con formón de tubo 120, cultivador de 5 m de 19 brazos de caracol en dos filas. Telf. 646049143
Vendo arado trisurco reversible de ballesta y torreta de 160 en 3400 €. Telf. 696693327
Vendo ruedas de aricar de JD 11.2-38 = 8 lonas Pirelli con discos; tractor JD de 72 cavallos con pala; dos abonadoras Rauch ZSB de 2.000kg y Aguirre de 700kg; Motor de riego Same de 120 cv con bomba de 3 turbinas con ordenador, consume poco; remolque para transportar tubos; remolque no basculante de 5.000kg; 90 aspersores finales con sus pies; chissel de 15 rejas fijo y otro articulado; grada de discos grande; cultivador semichissel hidráulico de 31 rejas de 5 m; depósito de 2.000 l de polietileno sin estrenar. Telf. 657228171
Vendo remolque basculante bañera de 12.000 kg, sulfatadora Hardy 600 l. Telf. 699016427
Vendo tractor JD 2020 en buen estado. Telf. 629512182
Vendo grada de 25 discos en V hidráulica, rastrillo de 4 soles Vicon, remolque de dos ejes 5.000 kg sin papeles. Telf. 672672702
Vendo sembradora Sola 1504 SB de reja de 6 m con equipo de microgranulado en buen estado. Telf. 679601883
Vendo rastra de hierro 4 cuerpos 3.5 m abatible manual, remolque 5.000 kg con documentación en buen estado, tractor MF 147, empacadora con carro y cargapacas en perfecto estado. Telf. 685300840
Vendo cultivador de remolacha, buen estado. Telf. 669 055950
Vendo lanzador de grano para sinfín eléctrico. Telf. 609883407
Vendo sembradora de girasol, maíz, etc. De discos 6 linios Modet Panter 2. Telf. 600091508
Vendo por cese de actividad, remolque 8000 kg de Villaherreros, empacadora JD con carro de paquete pequeño, cultivador de 12 brazos 3m, abonadora Aguirre de 1.200kg, arada Kneverland 4 cuerpos de ballesta, sembradora 17 botas con levantahuellas, trilladera de 4.5 m con alas de 5 barras y otra de 3 m, sinfín de 8 m nuevo, maquina Ajuria para pasar alfalfa. Telf. 979844578 676627597.
Vendo sembradora horizon 4 metros y de precisión con marcadores hidraulicos. tfno: 678605506`
Se vende maquina de sembrar marca urbon de 3 m y 21 rejas. telefono: 979 840187
Se vende remolque de 12 toneladas. telefono: 652953328
Vendo tractor McCormick MTX 140 1600 horas nuevo. Tel. 678659808

AGRICULTURA
VENTA
Vendo derechos de viñedo, llamar a partir de las 9 de la tarde. Telf. 947570078
Vendo 8 acciones de acor con 120 Tm de cupo. Telf. 652838752
Vendo alfalfa y explotación ganadera. Telf. 979772268
Vendo vezas y esparceta para siembra. Telf. 657720188
Vendo ajos de siembra R2. Telf. 699795574
Vendo 50.000 kg de vezas para siembra. Telf. 689891104 979768129
Vendo 1300 kg de granilla de alfalfa sin cuscuta. Telf. 649521524
Alquilo a bajo precio viña de 30 áreas en Becerril de Campos. Telf. 979833301
Vendo 2 fincas de regadío en Villaumbrales. Telf. 646152288
Vendo 3 Has. con derechos, pegando a la carretera y muy cerca de Torrecilla de la Orden (Valladolid). Telf. 653 435291
Vendo derechos de viñedo 0,18 Has. Telf. 619 804383
Vendo alfalfa, forraje y paja, en almacén y en destino. Telf. 665 363323
Vendo alfalfa, forraje y paja. Telf. 656692250
Vendo 3 Has. en Amayuelas y 0,5 en Villamediana, pegando a la autovía. Telf. 600 091508
Vendo vino natural sin química elaborado en bodegas antiguas, se regala para prueba 2 botellas. Telf. 979 782404 y 648 230672
Vendo o alquilo nave en Fuentes de Nava 1000 m. Telf. 979 721521 y 699 924578

GANADERÍA
VENTA
Vendo burra y perro de pastor. Telf. 657064721
Vendo 5 yeguas preñadas y un caballo padre.Telf. 979181055
Vendo 400 ovejas assaf de alta producción juntas o por lotes. Telf. 979802081
Vendo perdices precio económico. Telf. 676630735 979150104
Vendo toros limousines puros con carta pastando. Telf. 649 623051

VARIOS
Se hace siembra directa con máquina Semeato. Telf. 635239310
Vendo apartamento en la calle Colón, con garaje, para entrar a vivir. Telf. 626 372197
Transporto tractores y maquinaria agrícola en camión grúa y góndola. Telf. 629 788830
Se reparan caminos rurales con máquina motoniveladora, cuba y rodillo y se aportan todo tipo de zahorras. Telf. 600 586693
Alquilo casa pequeña en Husillos. Telf. 651 823700
Alquilo plaza de garaje en calle Floridablanca (Palencia). Tel. 651 823700 y 979808486
Se alquila plaza de garaje en Nicolas Castellanos y local en Felipe II. Telf. 678387456
Alquilo plaza de garaje en Palencia para coche mediano o pequeño, en C/ Gil de Fuentes 4 (Palencia). Telf. 650582128, 979742483
Permuto casa grande a 15 km de Palencia por piso en Palencia o Valladolid. Telf. 979833301
Vendo casa en Oteros de Boedo 180 m edificados y 70 m de patio. Telf. 646806953
Vendo ático zona de San Lázaro con calefacción central. Telf. 626744214

CARBÓN DE PRIMERA CALIDAD PARA CALEFACCIÓN Y COCINA, NACIONAL Y DE IMPORTACIÓN.
TFNOS: 979 720 299
616 980 884

EXCAVACIONES LORENZO
NIVELACIONES EN GENERAL EN 3D.
MOTONIVELADORAS, CUBA Y RODILLO.
REPARACIÓN DE CAMINOS.
APORTACIÓN DE TODO TIPO DE ZAHORRAS.
Tf. 600 586 693
SAN CEBRIÁN DE CAMPOS

Reja
PREPARACIÓN DE FINCAS
NIVELACIONES LÁSER
LIMPIEZA DE ARROYOS
659 73 40 86

Futuro
y tecnología
Experimentación
y conocimiento
Servicios, conocimiento
y soluciones financieras
especializadas para
agricultores y empresas
del sector agroalimentario
cajamar
CAJA RURAL
CAJAMAR
ADN Agro
Investigación
y conocimento