



ASAJA CONSIGUE QUE EL MINISTERIO APRUEBE ESTA PETICIÓN

Liberalizan por fin el movimiento a cebaderos

Este logro se suma al de la creación de los 'cebaderos sucios'

Pág. 13



SUMARIO

Buenas previsiones para la campaña de la remolacha azucarera

Pág. 7

Especial sobre el seguro agrario

Págs. 15 y 16



ÉXITO DEL XL CAMPEONATO NACIONAL DE ARADA

David Rodríguez y Lluís Buch repiten un año más como campeones nacionales en una jornada de fiesta para el campo

Págs. 9 y 10-11

COMPROMETIDOS CON EL SECTOR AGROGANADERO

Departamento de proyectos de Ingeniería

Elaboración de planos, mediciones, peritaciones (...) Gratuito para socios

INFÓRMATE en cualquiera de las oficinas de ASAJA

CARTA DEL PRESIDENTE

Joaquín ANTONIO PINO

Menos dinero para el campo en 2016



Los Presupuestos Generales de Castilla y León para 2016 parecen confirmar la tendencia que ya marcaron las cuentas del Estado para el año que viene: no hay una apuesta firme y sólida por el campo español desde nuestras instituciones. Un craso error si se tiene en cuenta que la recuperación económica, el crecimiento del empleo y la lucha contra la despoblación pasan inevitablemente por el sector primario, especialmente en una Comunidad Autónoma como la nuestra.

El Gobierno regional ha decidido reducir el presupuesto para Agricultura y Ganadería para el año próximo en casi un 25 por ciento, y por tanto los fondos propios con los que contará la Consejería que dirige Milagros Marcos serán de 406,4 millones de euros.

También se han reducido en más de un 13 por ciento los Presupuestos Generales del Estado para el sector agrario y para 2016 el Ministerio de Agricultura estará dotado con 7.438 millones de euros. Malas noticias, porque agricultores y ganaderos dispondremos de menos fondos.

A todo ello se suma el retraso constante en el pago de las ayudas comprometidas por las Administraciones públicas: no llegan las indemnizacio-

nes de daños por ataques de lobo, se hacen esperar las ayudas de primera instalación y las de modernizaciones, también el pago anticipado de la PAC se ha demorado...

Esta es la situación que afrontamos y que coincide con otros problemas para el campo, como la crisis del sector de vacuno de leche o el comienzo de una sementera que no está resultando fácil porque las lluvias también se están haciendo esperar.

Ganaderos y agricultores necesitamos liquidez para poder afrontar nuestro día a día. Y no tediosas esperas de una Administración que espera hasta casi agotar los plazos legales para el pago de ayudas comprometidas y aprobadas.

Necesitamos apuestas fuertes, reales, proyectos respaldados por una consignación presupuestaria suficiente que nos demuestre de verdad el compromiso de los políticos con el campo y con el medio rural, que no puede limitarse a gestionarse los fondos que llegan desde Europa a través de la PAC.

El presupuesto para 2016 recorta un 25 por ciento las inversiones al campo

También sufrimos los retrasos en el pago de las ayudas comprometidas

SERVICIOS

Hazte Socio!!

- Reivindicación constante de mejoras económicas y sociales para el sector
- Información puntual de cuestiones de interés agroganadero
- Tramitación de todo tipo de ayudas agroganaderas
- Seguros agropecuarios y generales
- Departamento de redacción de proyectos de ingeniería
- Servicios fiscales: IRPF, IVA, Impuesto de Sociedades y contabilidades
- Servicio jurídico y técnico: contratos colectivos de remolacha y otros productos
- Asesoría de tarifas eléctricas
- Actividades formativas
- Asesoramiento laboral: altas, bajas, contratos, nóminas y seguros sociales

SUMARIO

ACTUALIDAD

- Reducción en los Presupuestos Generales de Castilla y León de 2016 para Agricultura y Ganadería Pág. 3
- En marcha un Plan Renove para la maquinaria del campo Pág. 4

AGRICULTURA

- Una cosecha de patata con menor rendimiento que en 2014 Pág. 6
- Alta polarización de la raíz de remolacha azucarera Pág. 7

ESPECIAL XL CAMPEONATO NACIONAL DE ARADA

- Triunfo de David Rodríguez y Lluís Buch en Madrigal de las Altas Torres y especial gráfico Pág. 9, 10 y 11

GANADERÍA

- Aumenta un 45% la partida para cubrir los ataques de lobo Pág. 12
- Conseguida la liberalización de movimientos a cebaderos Pág. 13

ESPECIAL SEGUROS

- Novedades en el seguro de cultivos herbáceos Pág. 14
- Seguro multirriesgo para ganado, con ASEGASA Pág. 15

MEDIO AMBIENTE

- Cambios en las ayudas agroambientales Pág. 14

BOLETÍN AGROPROFESIONAL

- Abierto el plazo para las ayudas de reposición de ganado Pág. 18



Edita

Asociación Agraria Jóvenes AGRICULTORES

Director

Joaquín Antonio Pino

Redactora jefe

Patricia García Robledo

Comité técnico

Oscar Hernández, Ángela Antonio, Emilia Puerta, David González, Alicia Jiménez, Roberto Chapinal y Rebeca García

Consejo de redacción

César Martín, José A. Rodríguez, Mariano Robles, M^a Teresa Resina, José Luis Senovilla, José Antonio Arenas, Carlos Blanco, Juan Carlos Casillas, Miguel de Castro, Santos Corredera, Jesús Fernández, Mario García, Victoriano Garcimartín, Pedro González, José Hernández, F. Javier Jiménez, David Jiménez, Óscar Martín, José Ramón Martín, Jesús Meléndez, Gustavo Pericacho, Fernando Pulido, Mariano Rodríguez, Demetrio Sánchez, Cristian Sánchez, M^a Isabel Sánchez y Miguel Ángel Villacastín

Redacción y publicidad

David García Mateo, Fran Medrano Carballo

C/ Duque de Alba, 6 (pasaje)

Tel.: +34 920 100 857

Fax: +34 920 302 350

comunicacion@asajaavila.com

http://www.asajaavila.com/

Distribución gratuita.

Depósito legal AV-29-2012

Esta publicación no se responsabiliza de las opiniones de sus colaboradores

OFICINAS

ÁVILA

C/ Duque de Alba, 6 (pasaje)

Tel.: +34 920 100 857

Árvalo

Pza. El Salvador, 4

Tel.: +34 920 302 317

El Barco de Ávila

C/ Cordel de Extremadura, 2

(edificio Sección Agraria Comarcal)

Tel.: +34 920 100 857 / 663 857 395

Piedrahíta

Pza. Nueva de la Villa, s/n

(Albergue Juvenil Gabriel y Galán)

Tel.: +34 920 100 857 / 663 857 395

Navarredonda de Gredos

Pza. La Mina, 1 (Ayuntamiento)

Tel.: +34 920 100 857 / 663 857 395

Candeleda

Avda. Aviación Española, 8

Tel.: +34 920 100 857 / 670 295 467

Arenas de San Pedro

C/ José Gochicoa, 20 - 2^a Izqda

(edificio Sección Agraria Comarcal)

Tel.: +34 920 100 857 / 663 857 395

Sotillo de la Adrada

Pza. de la Concordia, 1 (Ayuntamiento)

Tel.: +34 920 100 857 / 664 286 085

Contacta en asaja@asajaavila.com

Síguenos en Facebook y Twitter

@ASAJAÁVILA

Actualidad I 3

LA PARTIDA DESTINADA A AGRICULTURA Y GANADERÍA SE REDUCE CASI UN 25%

La Junta se olvida del campo en los Presupuestos para 2016

La OPA considera imposible llevar a cabo así un proyecto de modernización serio

ASAJA-Ávila

La Asociación Agraria Jóvenes Agricultores ha criticado duramente la fuerte reducción, en casi un 25 por ciento, de la partida destinada a Agricultura y Ganadería que aparece en el Proyecto de Presupuestos de la Junta de Castilla y León. Un descenso que ASAJA califica de brutal y que no tiene precedentes.

Este varapalo al campo se suma al asestado por el Gobierno central. El Ministerio de Agricultura y Ganadería anunciaba para el próximo ejercicio con una asignación total consolidada de 9.765,9 millones de euros. Así, para agricultura, pesca y alimentación la dotación es de 7.438 millones de euros, un 13,3 por ciento menos respecto a 2015.

Para la Junta Directiva de ASAJA Castilla y León, que los responsables políticos atribuyan todo a “un ajuste contable” no servirá para maquillar el hecho real de la pérdida progresiva –hasta casi la invisibilidad– del peso que el campo tiene en las inversiones reales que impulsa la administración regional.

Desde 2009, el año en el que más recursos se destinaron al sector, el departamento fue recortando sus aportaciones, y esta tendencia no se ha corregido pese a la mejora de los indicadores económicos del país.



Junta Directiva de ASAJA de Castilla y León celebrada este mes de octubre en Valladolid.

Hay que recordar que del compromiso de la Junta depende el éxito en la aplicación de políticas tan vitales para el sector como las contenidas en el Programa de Desarrollo Rural (incorporación, modernización de explotaciones, agroambientales etc.), así como otras muchas encaminadas a propiciar el crecimiento y sostenibilidad de la actividad agroganadera,

como las líneas de apoyo al seguro agrario, esenciales para el sector, así como proyectos de saneamiento, regadíos, infraestructuras, investigación, etc.

Con estas cuentas sobre la mesa, ASAJA considera “prácticamente imposible” que se pueda impulsar un proyecto serio de modernización del campo, que cumpla con los compro-

misos de financiación compartida del Programa de Desarrollo Rural, y menos aún que pueda afrontar situaciones de crisis por los bajos precios o por las malas cosechas, crisis que en un sector inestable como es el agrario y ganadero siempre pueden surgir y para las que la administración tiene la obligación de contar con recursos preparados.

TRAMITA YA TUS SUBVENCIONES EN LAS OFICINAS DE ASAJA

Últimos días para las ayudas de incorporación y mejora

Fecha límite de presentación: 30 de octubre
Más información en asaja@asajaavila.com

BREVES

Estreno de 'SER de Campo' en la Cadena SER-Ávila



Este mes de octubre, ASAJA ha estrenado un nuevo espacio radiofónico con el fin de acercar la información agraria a toda la provincia: 'SER de Campo', un espacio dedicado a nuestra agricultura y ganadería que se enmarca en el magacín local 'Hoy por hoy' de la Cadena SER.

Con un enfoque dinámico y cargado de novedades, como la sección dedicada a las aplicaciones agrarias para móviles y tabletas, 'SER de Campo' también incluye entrevistas e información de actualidad y de servicios.

Se emite todos los jueves, a partir de las 12.45 horas.

Este nuevo espacio radiofónico se une a los dos programas que ASAJA tiene en la radio abulense. Cada martes, la cita es en COPE Ávila (90.5 FM), a las 13.20 horas, con 'A Pie de Campo'. Y los miércoles, la actualidad agraria de nuestra provincia centra 'El Campo en la Onda', el programa que se emite a las 12.45 horas en Onda Cero Ávila (102.7 FM). Por último, en La 8 de RTVCyL se emite los jueves, cada 15 días, 'Campo Abulense'.

SEGÚN HA MANIFESTADO LA MINISTRA DE AGRICULTURA

En proyecto un nuevo Plan Renove del campo

Para tractores, maquinaria autopropulsada y también agrícola

ASAJA-Ávila

La ministra de Agricultura y Ganadería, Isabel García Tejerina, ha anunciado que el MAGRAMA trabaja ya, de cara a 2016, en un nuevo Plan Renove que incluiría, además de tractores, maquinaria autopropulsada y otra maquinaria agrícola.

Para ASAJA, se trata de una medida indispensable para modernizar el parque de maquinaria agrícola y potenciar la competitividad del campo.

García Tejerina ha señalado que el Ministerio de Agricultura ya ha realizado varios Planes Renove con anterioridad, en los que se incluye el achatarramiento como condición para recibir la ayuda, lo que fomenta la renovación del parque de maquinaria en el medio rural.

Por el momento no se conocen más detalles acerca de este anuncio, que sin duda constituye una buena noticia para los agricultores y ganaderos.

Por otra parte, la ministra de Agricultura ha destacado también el trabajo que realiza el Gobierno en mejorar la seguridad vial y laboral en la agricultura.

MODERNIZACIÓN

También se ha pronunciado al respecto la consejera de Agricultura y Ganadería de la Junta de Castilla y León, quien ha señalado que uno de cada cuatro tractores nuevos vendi-



La ministra de Agricultura, Isabel García Tejerina.

dos el pasado año en España pertenecía a nuestra Comunidad. En este sentido, Milagros Marcos hizo hincapié en que Castilla y León ha

invertido en diversos programas de modernización y rejuvenecimiento del campo más de 200 millones de euros en los últimos años.

COMPROMETIDOS CON EL SECTOR AGROGANADERO

Cursos de fitosanitarios y de bienestar animal

Durante este otoño ASAJA imparte formación específica en varios municipios de la provincia. Si estás interesado, inscríbete en nuestras oficinas o en el teléfono 920 100 857.

TRAS VARIAS REUNIONES CON LOS SINDICATOS

Subida salarial en el convenio del campo

Del 0,75% para este ejercicio y del 1% para el próximo año



Temporeros de la fresa en plena clasificación de las plantas, en una nave de la provincia.

ASAJA-Ávila

La Asociación Agraria Jóvenes Agricultores (ASAJA) de Ávila ha participado en varias reuniones en las que se ha negociado el nuevo Convenio Colectivo para las faenas agrícolas y ganaderas de la provincia abulense,

que tendrá vigencia para 2015 y 2016. Tras las congelaciones salariales que se pactaron en los convenios de los últimos años, en esta ocasión se ha llegado a un acuerdo con los sindicatos de clase para establecer un incremento salarial.

Así, finalmente, se ha acordado una subida de las tablas salariales del 0,75 por ciento para el presente ejercicio y del 1 por ciento de cara al año 2016. Son unos porcentajes inferiores a los que demandaban los sindicatos CCOO y UGT.

BREVES

ASAJA denuncia la caza furtiva con galgos en La Moraña

ASAJA de Ávila ha denunciado los daños que están ocasionando estas semanas furtivos que practican caza con galgo en varios municipios de La Moraña. Estos desaprensivos, que practican fuera de veda caza con galgo en tierras abulenses, provocan numerosos destrozos en las parcelas -muchas de ellas ya aradas e incluso sembradas- al atravesarlas, sin miramientos, con sus vehículos todoterreno de gran cilindrada.

La organización agraria ha lamentado la inacción de las autoridades, que han recibido numerosas denuncias al respecto, mientras los cazadores furtivos, procedentes de Madrid, campan a su antojo por las parcelas agrícolas y continúan ocasionando destrozos en parcelas de Sinlabajos, Aldeaseca, Villanueva del Arenal, Barromán, Castellanos de Zapardiel, San Esteban de Zapardiel y Donvidas, e incluso en municipios limítrofes de la provincia de Valladolid.

Además de que practican fuera de veda la caza con galgo y están matando animales de forma ilegal, se están registrando cuantiosos daños en las parcelas en las que han arrollado los tubos de riego, que dejan totalmente inservibles.

A ello se suman los perjuicios de las rodadas de los vehículos por las tierras aradas y sembradas en estas últimas semanas.

CONVENIOS

Firma de acuerdos con el COITAC y con Fundabem

El presidente de ASAJA de Ávila, Joaquín Antonio Pino, ha firmado durante este mes dos convenios de colaboración. El primero, con Fundabem, para colaborar en materia formativa y el segundo, con el Colegio Oficial de Ingenieros Técnicos Agrarios de Centro (COITAC), con el fin de ofrecer mejores servicios a los agricultores y ganaderos asociados a esta organización profesional agraria.



6 | Agricultura

RENDIMIENTOS DE ENTRE 50 Y 60 TONELADAS POR HECTÁREA

Patata de calidad para una menor cosecha

La falta de lluvias y el calor han producido un tubérculo pequeño

ASAJA-Ávila

Las altas temperaturas en el mes de mayo y la sequía en verano han marcado también la campaña de la patata. Se espera una buena calidad pero el rendimiento será menor que en la campaña de 2014, ya que el tubérculo cuenta con un menor tamaño debido a los factores meteorológicos.

En Ávila, según los datos de ASAJA, se han sembrado 1.283 hectáreas de patata. De ellas más de 1.000 se han destinado a patata tardía, mientras que las de media estación han tenido un espacio de 245 hectáreas. Por su parte, sólo 8 hectáreas se han destinado a patata temprana.

Se calcula que se alcanzarán en nuestra provincia unos rendimientos de entre 50 y 60 toneladas por hectárea -entre 10 y 15 toneladas menos que en 2014-, por lo que la campaña podría cerrarse con una producción estimada de 67.180 toneladas.

Con estos datos, se espera arrancar 56.650 toneladas de patata tardía, 10.250 toneladas de tubérculo de media temporada y sólo 240 toneladas de variedad temprana.



Un agricultor arrancando patata roja en campos abulenses

El calor ha obligado a adelantar la cosecha de patata en algunos municipios, que comenzaron el arranque en septiembre.

Respecto al precio de la patata, la situación es mucho mejor que en 2014, cuando se produjo un auténtico descalabro que puso en jaque al sector.

Dependiendo de las variedades, se están pagando entre 15 y 25 céntimos por kilo, debido también al arranque escalonado que están realizando los productores y que ASAJA aconseja mantener durante toda la época de cosecha de este

producto, con el fin de no colapsar el mercado de la patata, un sistema que está funcionando en el inicio de esta campaña.

En Ávila se siembra tanto patata roja como blanca, siendo ésta la familia más extensa con variedades como la *mona lisa*, *agria*, *flavia*, *spunta* y *lady claira*, una variedad para frito muy demandada por la industria.

Entre las variedades de patata roja, las más populares son la *red scarlett*, aunque en algunas zonas se ha introducido con éxito otra variedad, la *mozart*.

REDA

Ávila produce unos 300 millones de plantas de fresas



La provincia de Ávila producirá en torno a 300 millones de plantas de fresa esta campaña en los viveros instalados por las cooperativas de Huelva en tierras abulenses. Este año, las condiciones climatológicas han favorecido a este cultivo, que está obteniendo excelentes resultados en cuanto a su calidad y rendimiento -unas 650.000 plantas por hectárea-, por lo que auguran una buena cosecha de este fruto rojo.

Desde principios del mes de octubre se está trabajando a pleno rendimiento tanto en los campos como en las naves de clasificación en municipios como Cabezas de Alambre, Nava de Arévalo o Niharra, y se han generado cientos de empleos.

**PIONERA
Y
LÍDER
EN
EUROPA**

**SEMBRANDO un FUTURO
SOSTENIBLE**

**camelina
company**

España

Características de la Camelina:

- * Tolerante a sequías y heladas.
- * Siembra en otoño.
- * Maquinaria convencional (ídem cereal).
- * Excelente cultivo de rotación.
- * Agroseguro Línea 309
- * Ayuda asociada 40 €/ha oleaginosas aprox.

info@camelinacompany.es - Tlf. +34 917.339.053 - www.camelinacompany.es

LA POLARIZACIÓN DE LA RAÍZ SE SITÚA ENTRE LOS 16 Y LOS 18 GRADOS

Buenas previsiones para la campaña de la remolacha

La recolección se prolongará hasta el mes de diciembre en nuestra provincia

ASAJA-Ávila

Polarizaciones que rondan los 16-18 grados y un rendimiento que oscila entre las 80 y 110 toneladas por hectárea son los datos más destacados de la campaña de remolacha azucarera que se inició a primeros de este mes, con la apertura de las molturadoras de Toro y Olmedo, y que mantendrá los campos del norte de la provincia en plena actividad hasta el mes de diciembre.

Según la información facilitada por la Junta de Castilla y León, en la presente campaña se sembraron alrededor de 1.900 hectáreas de cultivo de remolacha azucarera en nuestra provincia, y con los rendimientos actuales se estima una producción de entre 180.000 y 190.000 toneladas.

Una cosecha de buena calidad gracias a las condiciones de la planta, libre de plagas y con apenas inci-



Imagen de la recogida de la remolacha en una parcela de la zona norte.

dencias por pedrizo, aunque la necesidad de riego por la ausencia de precipitaciones ha encarecido los

costes de producción. Algunos agricultores han manifestado que están regando también para facilitar el

arranque de la raíz, ya que no ha llovido todo lo esperado para esta época del año.

PRECIOS AGRARIOS DEL MES DE OCTUBRE

Producto	Unidad	Semana 1	Semana 2	Semana 3	Semana 4
Maíz	€/t	182	182	182	182
Trigo blando	€/t	0	180	180	182
Cebada	€/t	175	175	175	176
Centeno	€/t	167	167	167	167
Avena	€/t	180	180	180	181
Paja (paq. grande)	€/t	36	36	36	38
Paja (paquete peq.)	€/t	0	0	0	0
Cochinillo	€/Ud. (4,5 a 7 Kg)	26,50	27,50	27,50	28,50
Cerdo selecto	€/Kg	1,15	1,11	1,10	1,07
Cerdo normal	€/Kg	1,14	1,10	1,09	1,06
Cerdo graso	€/Kg	1,27	1,24	1,23	1,21
Ibérico de bellota	€/Kg	-	-	-	-
Ibérico de recebo	€/Kg	-	-	-	-
Ibérico cebo campo	€/Kg	2,02	2,02	2,03	2,03
Ibérico de cebo	€/Kg	1,94	1,94	1,95	1,95
Lechazo (12 a 15 Kg.)	€/Kg	4,75	4,75	4,85	4,85
Cordero (19 a 23 Kg.)	€/Kg	3,35	3,35	3,45	3,45
Cabrito lechal	€/Kg	5,20	5,20	5	5
Bovino < 12 meses	€/Kg	3,95	3,95	3,95	3,95
Ternera > 12 meses	€/Kg	3,91	3,91	3,94	3,94
Añojos	€/Kg	3,81	3,81	3,81	3,81
Novillos	€/Kg	2,13	2,13	2,13	2,13

FUENTE: Mercado Nacional de Ganados de Medina del Campo (ovino), Mercado de Ganado de Talavera de la Reina (cabrito), Lonja Agropecuaria de Segovia (hortalizas y porcino capa blanca) y Lonja de Salamanca (cereales, patata, porcino ibérico y vacuno).

AYUDAS DEL PDR

Es el momento del análisis de suelo para la remolacha

ASAJA-Ávila

El Programa de Desarrollo Rural de Castilla y León establece que, para que los agricultores se puedan beneficiar de las ayudas agroambientales en el cultivo de la remolacha, deben realizar analítica de suelos, para establecer un programa de abonado adecuado y racional.

ASAJA de Ávila recuerda a los productores que este es el momento para efectuar estos análisis de suelo. Se recomienda a los agricultores que consulten con nuestros servicios técnicos en su oficina de ASAJA de referencia, con el fin de no tener problemas a la hora de cobrar las ayudas en un futuro.



AL SERVICIO DEL CAMPO



SERVICIO INTEGRAL Y GRATUITO PARA SOCIOS

- Reivindicación constante de mejoras económicas y sociales para el sector
- Información puntual de todas las cuestiones de interés agroganadero
- Tramitación de ayudas agroganaderas
- Seguros agropecuarios y generales
- Contable, fiscal y laboral
- Departamento jurídico de derecho agrario
- Asesoramiento de tarifas eléctricas
- Departamento de proyectos de ingeniería
- Actividades formativas y sociales

Legalización de cabinas
de tractor(I.T.V.)

¡¡¡Hazte socio!!!

OFICINAS POR TODA LA PROVINCIA: ÁVILA, ARÉVALO,
EL BARCO DE ÁVILA, PIEDRAHÍTA, NAVARREDONDA DE GREDOS,
CANDELEDA, ARENAS DE SAN PEDRO Y SOTILLO DE LA ADRADA

C/ Duque de Alba, 6 (pasaje) ÁVILA - Tel.: 920 100 857 - Fax: 920 302 305
www.asajaavila.com | asaja@asajaavila.com | @ASAJAAVILA

XL Campeonato de Arada I 9

COMPETICIÓN | MODALIDADES DE ARADO FIJO Y ARADO REVERSIBLE

David Rodríguez y Lluís Buch revalidan sus títulos nacionales

Los aficionados disfrutaron de la Fiesta del Campo en Madrigal de las Altas Torres

ASAJA-Ávila

La tierra abulense trae suerte a los campeones nacionales de Arada. David Rodríguez, de Mansilla de las Mulas (León), y Lluís Buch, de Gerona, revalidaron en Madrigal de las Altas Torres sus títulos en la modalidad de arado fijo y de arado reversible, respectivamente. La villa moraña congregó a miles de aficionados para presenciar estas pruebas, clasificatorias para el Mundial de Arada que se celebrará en Reino Unido en 2016.

En la modalidad de arado fijo, en segundo lugar se situó el zamorano Pablo Hernández; Ricardo García, también de Zamora, logró la tercera posición y la cuarta plaza fue para Guillermo Rodríguez, de Albornos. En cuanto al Campeonato Provincial, la victoria recayó en Jesús Martín, de Baterna.

Además, 16 participantes tomaron parte en el Concurso de Habilidad con Tractor y Remolque Marcha Atrás, que se llevó Vicente Torres, concursante de Ciudad Real. En segundo lugar quedó Miguel Ángel Jiménez, de Malpartida de Corneja (Ávila); y en tercera posición se situó Rodrigo Carabias, de Alaraz (Salamanca).

Los premiados estuvieron arropados por una buena presencia institucional: estuvieron presentes la consejera de Agricultura y Ganadería de la Junta de Castilla y León, Milagros Marcos; el presidente de la Diputación Provincial de Ávila, Jesús Manuel Sánchez Cabrera; la subdelegada del Gobierno en Ávila, M^a Ángeles Ortega y los presidentes regional y provincial de ASAJA, Donaciano Dujo y Joaquín Antonio Pino.

Insignia de Oro

En el acto de entrega de premios, la consejera de Agricultura entregó a los hermanos Iván, Óscar y José María, propietarios de la Agropecua-



El buen tiempo acompañó la celebración de las diversas pruebas del Campeonato Nacional de Arada.

ria González Gutiérrez de Madrigal de las Altas Torres, la Insignia de Oro de ASAJA, reconocimiento que premia la iniciativa de estos tres jóvenes que han puesto en marcha una granja de leche con 800 cabras en su localidad natal.

La consejera de Agricultura desta-

có la iniciativa de ASAJA de mantener viva la tradición del Campeonato Nacional de Arada y subrayó que este evento, que lleva aparejado una feria comercial agraria, muestra la "apuesta por la modernización del campo y la mejora de la competitividad del sector en Castilla y León".

Jesús Manuel Sánchez Cabrera manifestó su respaldo al sector primario. El presidente aseguró que desde la Diputación se muestran "orgullosos de ser de campo", un sector que requiere "un apoyo claro y una apuesta fuerte en una provincia que es eminentemente agraria".

Una feria pensada para toda la familia



Éxito de la feria de maquinaria y productos del campo celebrada de forma paralela al Campeonato Nacional de Arada en Madrigal. Esta vez, se pensó en rendir homenaje al campo a través de los frutos del trabajo agrario, y por eso se organizó una muestra de productos agroalimentarios abulenses de la mano de Ávila Auténtica.

Niños y mayores disfrutaron de las delicias de la tierra. Y también se acercaron a algunos oficios tradicionales como la confección de gorras típicas de Solana de Rioalmar, gracias a la colaboración de la Asociación de Artesanos de la Sierra de Ávila 'Ofyarte'.

El objetivo era poner en valor el trabajo que realizan los agricultores y los ganaderos a diario, y que disfrutamos en nuestras mesas.

10 | XL Campeonato Nacional de Arada



CAMPEONATO NACIONAL DE ARADA

Foto de familia de los ganadores del XL Concurso Nacional de Arada junto a las autoridades y los miembros de ASAJA.



David Rodríguez (León), campeón en modalidad de **Afido**



Lluís Buch (Gerona), campeón en modalidad de **Aradaversible**.



Jesús Martín (Baterna), campeón provincial de Arada



Víctor Arenas (Papatrigo), subcampeón provincial.

XL Campeonato Nacional de Arada I I I



Entrega de la Insignia de Oro a Óscar, Iván y José María González Gutiérrez. Éxito de la carpa de Ávila Auténtica.



Ajuste del tractor durante la prueba.



Concurso de remolque marcha atrás.



Actividades infantiles del concurso.



La consejera de Agricultura, al volante.



La carpa de ASAJA de Ávila fue la más concurrida y animada durante toda la jornada del XL Campeonato Nacional de Arada.

12 | Ganadería

SE MULTIPLICAN LOS ATAQUES DE CÁNIDOS A LAS EXPLOTACIONES GANADERAS

Aumenta en un 45% la partida para cubrir los daños del lobo

ASAJA rechaza la propuesta de la Junta de suscribir seguros y pide diligencia en el pago

ASAJA-Ávila

La Junta de Castilla y León se ha visto obligada a reconocer que los ataques de lobo al ganado están aumentando, y lo ha hecho al tener que incrementar la partida presupuestaria que se destina a pagar las indemnizaciones a los ganaderos.

La Consejería de Fomento y Medio Ambiente ha aumentado su consignación presupuestaria en 90.000 euros, que se suman así a los 200.000 euros inicialmente planteados para cubrir los daños ocasionados por el lobo durante este año. Antes del verano, la partida inicial se agotó, por lo que la Junta ha tenido que incrementarla ahora en un 45 por ciento. ASAJA ya advirtió el año pasado que el presupuesto consignado por la Junta para este ejercicio era totalmente insuficiente.

Mientras, los ganaderos siguen sufriendo constantes y más frecuentes ataques de lobo. Los últimos se han registrado entre Villatoro y Vadillo de la Sierra, y también en

Hoyocasero, Hoyos del Espino y Hoyos del Collado. Por primera vez, los lobos han traspasado los límites del Parque Regional de la Sierra de Gredos.

La organización agraria insiste en que es la Junta de Castilla y León la que debe abonar los daños que causa el lobo y de forma inmediata, así como a adoptar medidas de control poblacional del lobo y de prevención de ataques ante el aumento de los mismos.

Asimismo, ASAJA ha rechazado la propuesta realizada por el consejero de Fomento y Medio Ambiente, Juan Carlos Suárez-Quíñones, de que los ganaderos suscriban un seguro para cubrir los perjuicios que ocasionan los cánidos en la cabaña ganadera.

Este sistema ya se utilizó en el pasado reciente, resultando un rotundo fracaso, por lo que la suscripción de seguros cuenta con la oposición frontal tanto de ASAJA de Ávila como de los ganaderos.



Imagen de una ternera atacada por los lobos.

FERIAS GANADERAS DE OCTUBRE

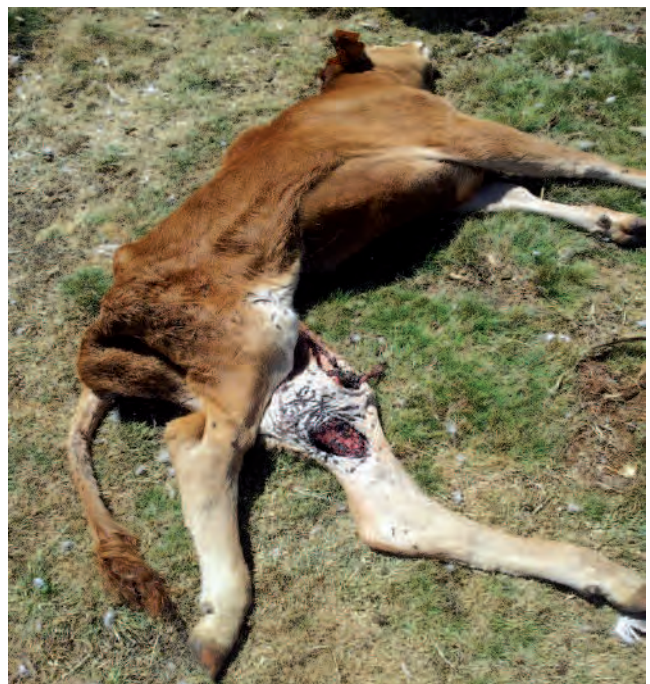

Durante este mes, la provincia ha acogido numerosas citas ganaderas de interés. Como cada octubre, El Barco de Ávila celebró su tradición de Ganado, coincidiendo con la undécima edición de la Feria de Ganado Selecto y Concurso Regional de Castilla y León, en la que participaron 140 cabezas de ganado y 24 ganaderías. También se celebró en Navarredonda de Gredos la tercera edición de la espectacular Feria del Lobo, una iniciativa de la Mancomunidad de Municipios Gredos Norte que despertó un gran interés turístico.

REIVINDICACIONES REALIZADAS POR ASAJA DE ÁVILA Y DE SALAMANCA

Por fin, la liberalización de movimientos a cebaderos

Se sigue trabajando en nuevas medidas para mejorar en los saneamientos ganaderos



Un momento de la reunión mantenida en el Ministerio de Agricultura en septiembre de 2012.

ASAJA-Ávila

ASAJA de Ávila ha mostrado su satisfacción tras conseguir la reivindicación de la liberalización de movimientos a cebaderos, impulsada en colaboración con ASAJA de Salamanca y con otras asociaciones ganaderas, que ha sido confirmada por el director general de Producción Agropecuaria de la Junta de Castilla

y León, Jorge Llorente. La libertad de movimientos a cebaderos, cuyo único destino después es el matadero, era una de las reivindicaciones impulsada por ASAJA y que trasladaron de primera mano los presidentes de ASAJA de Ávila, Joaquín Antonio Pino, y de Salamanca, Luis Ángel Cabezas, ante el máximo responsable en materia de sanidad ani-

mal del Ministerio de Agricultura, Alimentación y Medio Ambiente, Valentín Almansa.

Uno de los objetivos de aquella reunión, celebrada en septiembre de 2012, era aliviar el perjuicio económico que sufren estos profesionales cuando pierden la denominada 'tarjeta verde' por culpa de algún animal positivo en las campañas de sanea-

miento realizadas por la Junta de Castilla y León.

CEBADEROS SUCIOS

Tras conseguir hace algunos meses la creación de los denominados 'cebaderos sucios', ahora se da el visto bueno a otra propuesta que permitirá al ganadero que sufra algún positivo poder vender los animales a cebaderos en condiciones económicas similares al resto de los ganaderos, en lugar de tener que cebarlos en su explotación o malvenderlos por su condición sanitaria.

El trabajo desarrollado por ASAJA también fue clave para conseguir que la propia explotación fuera considerada como unidad epidemiológica, medida que también alivió la presión del saneamiento a muchos ganaderos

ASAJA propondrá a nivel regional nuevas medidas para mejorar el saneamiento ganadero y esa libertad de movimientos, como incluir un nuevo tramo diferenciador o mantener una cota de prevalencia del 4% para limitar los movimientos entre las distintas zonas.

A juicio de ASAJA, sería conveniente sanitariamente que los animales procedentes de zonas con más de un 4% de prevalencia de la enfermedad, sólo puedan ir a zonas que tengan más de un 4%.

ASAJA critica el reparto de las ayudas para la leche

ASAJA-Ávila

Unos criterios que no se ajustan a las necesidades reales del sector de vacuno de leche. Así ha valorado ASAJA de Ávila la concesión directa de ayudas de minimis destinadas a compensar las dificultades económicas de este sector, que sigue muy afectado por la crisis de precios.

El actual reparto de ayudas no va

a llegar a los ganaderos abulenses, o lo que se pide desde la organización agraria que se proceda a un reparto lineal entre las explotaciones ganaderas.

ASAJA mantiene el apoyo al acuerdo del sector, que busca dentro del marco legal frenar la caída de precios y proteger a los productores con el respaldo de las administraciones, pero rechaza el decreto de ayudas porque no se ajusta a la realidad de las explotaciones y discrimina a Castilla y León.



La Marcha Blanca, una reivindicación histórica para el sector.

I 4 | Seguro agrario

SEGURO DE CULTIVOS HERBÁCEOS EXTENSIVOS

PLAZO

HASTA EL 20 DE DICIEMBRE PARA **CEREAL, LEGUMINOSAS Y OLEAGINOSAS**

Se puede hacer el seguro para **secano** y para **regadío**

RIESGOS CUBIERTOS

- Pedrisco
- Incendio
- Daños de **fauna silvestre**: topillos, conejos, jabalíes,...
- **Riesgos meteorológicos**: inundación, lluvias, viento huracanado, heladas...
 - **No nascencia** y no implantación
 - **Plagas** y enfermedades generalizadas

NOVEDADES

Se han revisado los rendimientos y las tasas individuales y, por tanto, los kilos a la hora del aseguramiento, por lo que el precio ha cambiado con respecto al año pasado

Para esta campaña, se incluye un nuevo garantizado para los siniestros que se peritan en el conjunto de la explotación (sequía, helada, etc.) del 80% para los agricultores que cumplan ciertos requisitos

Ampliadas las fechas de modificación de la póliza hasta el 15 de junio y de comunicación de siniestro por no nascencia y fauna al 31 de mayo

PERIODO DE GARANTÍAS

Garantía a la producción según cultivo

Garantía a la paja: hasta el 31 de mayo del año siguiente

Garantía a las instalaciones: un año de duración

SEGURO PARA EXPLOTACIONES VITÍCOLAS

Garantía a la producción, plantación e instalaciones

Cobertura de helada, pedrisco, fauna silvestre, adversidades climáticas

PLAZO DE SUSCRIPCIÓN: HASTA EL 20 DE DICIEMBRE

VENTAJAS DE CONTRATAR CON ASAJA

Contrata AHORA los **módulos 1 y 2** para asegurar tu trabajo

PODRÁS CONTAR CON CONTRAPERITACIONES GRATUITAS EN CASO DE DESACUERDO

CONTRATACIÓN CON TÉCNICOS ESPECIALIZADOS EN SEGUROS AGRARIOS

¡**Recuerda!** El seguro es una garantía básica para asegurar las rentas del agricultor

Contrata **YA** tu **SEGURO AGRARIO** solo con profesionales

VENTAJAS DE TRAMITAR EL SEGURO AGRARIO CON ASEGASA

Seguro multirriesgo de ganado, para tu mayor tranquilidad

ASEGASA incluye en sus pólizas el servicio de contraperitación técnica gratuita

ASAJA-Ávila

ASEGASA, la Correduría de Seguros de ASAJA, ofrece a los socios contratar un seguro multirriesgo de ganado, con una amplia cobertura por muerte accidental, robo y expoliación y responsabilidad civil.

Para mayor tranquilidad de los ganaderos, la póliza se hace cargo de la muerte accidental del ganado por incendio; caída de rayo, actos de vandalismo, despeñamiento, ahogamiento o atropello de vehículo.

También cubre el ataque de animales salvajes o asilvestrados, como los lobos.

Además, este seguro incluye el robo y expoliación del ganado y la responsabilidad civil como propietario de ganado, por ejemplo en el caso de que un animal se escape y cause un accidente de tráfico o daños en otra parcela, o provoque daños a personas en la propia explotación.

Este seguro permite cubrir una serie de contingencias que también cubrirían la línea 185 y 102 de AGROSEGURO de manera seguramente más completa pero también por un precio muchísimo más alto.



CULTIVO	FECHA LÍMITE
CULTIVOS HERBÁCEOS (CEREALES GIRASOL, COLZA Y LEGUMINOSAS)	HASTA EL 20/12/2015
UVA	HASTA EL 20/12/2015



**CONTRATA EN
TU OFICINA DE ASAJA
TUS SEGUROS
GENERALES
AL MEJOR PRECIO
Y CON LAS MEJORES
VENTAJAS**

**ASAJA TAMBIÉN
TRAMITA LAS
RECLAMACIONES
POR LOS DAÑOS
DE FAUNA SALVAJE**

Con tu Seguro



**ASEGÚRATE
con NOSOTROS**

★★★★★
Acude **YA** a tu oficina
de referencia.

más cerca de tí!!!



16 | Medio Ambiente

ES IMPRESCINDIBLE FIRMAR EL CONTRATO EN LA SECCIÓN COMARCAL AGRARIA

Las ayudas agroambientales para pastos peligran este año

Debido a los cambios introducidos en el Coeficiente de Admisibilidad de Pastos

ASAJA-Ávila

La Asociación Agraria Jóvenes Agricultores (ASAJA) ha advertido de que muchos ganaderos apenas percibirán **ayudas agroambientales** por superficies forrajeras o, directamente, se quedarán sin ellas debido a la drástica reducción de los **Coefficientes de Admisibilidad de Pastos (CAP)** que se están aplicando desde la Junta de Castilla y León. Estos nuevos porcentajes de aprovechamiento de pastos modifican sin previo aviso los que se estipularon antes del verano.

Los nuevos CAP acaban prácticamente con las ayudas agroambientales para pasto, según ha denunciado ASAJA, que considera inadmisibles que muchas parcelas se hayan quedado a cero.

Esta reducción drástica de coeficientes puede ocasionar la pérdida de la ayuda agroambiental de superficies forrajeras pastables. Además, el descenso brutal de

porcentajes hace que muchas explotaciones estén por encima de la **carga máxima ganadera** que tampoco se cubra la **superficie básica** del contrato, con los consiguientes perjuicios para el ganadero.

APICULTURA

En el apartado de **apicultura para la mejora de la biodiversidad** beneficiarios deberán acoger a la ayuda anual al menos el 90% de la superficie básica del contrato y no superar el 110% o en dos hectáreas.

Tampoco se podrán ubicar los asentamientos de forma permanente en parcelas cuyo uso SIG-PAC sea tierra arable.

PRODUCCIÓN INTEGRADA

Se añaden tres compromisos, en función del tipo de cultivo:

En el caso de los **cereales de invierno**, no se puede cultivar la misma especie dos años consecuti-



Ganado de extensivo pastando en una zona de pasto.

vos en la misma parcela; hay que destinar al menos el 20% de la superficie al cultivo de leguminosas, proteaginosas o barbecho y la

fertilización nitrogenada se distribuirá en tres aplicaciones, salvo que se empleen abonos nitrogenados de liberación lenta.

En el caso de **hortícolas**, no se repetirá la misma especie en tres años y al menos en uno de los cinco años del periodo de contrato deben cultivarse leguminosas, proteaginosas, oleaginosas, cereales o barbecho.

En **viñedos y frutales de pepita**, hay que analizar el suelo cada 4 años, establecer un plan de abonado, incorporar los restos de poda, triturados y realizar abonado orgánico de 20 toneladas por hectárea en regadío o viñado y de 10 toneladas en secano.

PRODUCCIÓN ECOLÓGICA

Se cambia el compromiso de comercializar la producción ecológica obtenida por acreditar la certificación de la producción ecológica. En cuanto a las unidades mínimas de cultivo agroambiental, en caso de existir diferentes grupos de cultivo, se aplicará la unidad mínima a cada uno de estos cultivos.

Principales NOVEDADES para la remolacha

- Se cobrará una ayuda de en torno a **350 euros por hectárea**.

- Se recibirá un subsidio de **100 euros por hectárea** para adquirir el compromiso de leguminosas como **abonado verde** para enterrar antes de la siembra.

- Los agricultores que **NO** tengan el compromiso del abonado verde con leguminosas, deberán tener una **rotación de cultivos** la que se acogen a tener el mismo número de hectáreas que se comprometieron a sembrar de remolacha con otros cultivos como leguminosas, proteaginosas o crucíferas, cubriéndose el total a lo largo del periodo de cinco años.

ejemplo : si tengo sembradas 5 hectáreas de remolacha, debo sembrar 5 hectáreas de leguminosas, girasol, colza,... en el periodo de vigencia de las ayudas, es decir, hasta 2020.

- Se suprime el compromiso voluntario de realizar la carga de remolacha con maquinaria adecuada para la eliminación de residuos.

SITUACIÓN DE LOS EMBALSES DE LA PROVINCIA		
	CAPACIDAD	VOLUMEN EMBALSADO
Las Cogotas	18 Hm ³	30,5%
El Burguillo	81,95 Hm ³	41,46%
Charco del cur	3,25 Hm ³	94,24%
Rosarito	34,56 Hm ³	42,21%

Fuente: CHD y CHT

Servicios | 17

EL DEPARTAMENTO LABORAL, FISCAL Y CONTABLE DE ASAJA TRAMITA SUS IMPUESTOS DE FORMA TOTALMENTE GRATUITA



Hasta el 20 de noviembre de 2015

- Plazo de ingreso en periodo voluntario de los recibos del **Impuesto sobre Actividades Económicas** ejercicio 2015 relativos a las cuotas nacionales y provinciales.

Noviembre

L	M	X	J	V	S	D
						1
2	3	4	5	6	7	8
9	10	11	12	13	14	15
16	17	18	19	20	21	22
23	24	25	26	27	28	29
30						

Reducción de los módulos de vacuno de leche y de patata

Los ministerios de Hacienda y Agricultura han atendido la petición de ASAJA para reducir los módulos para los sectores del **vacuno de leche** de la **patata**, una disminución que tendrá **carácter estructural** no puntual.

Tendrán vigencia ya en esta campaña 2015 (se podrán aplicar en las declaraciones de Renta que se hagan a partir de mayo de 2016).

En concreto, en **leche**, se reduce el índice estructural del bovino de leche de 0,32 a 0,20 (**reducción de un 38 por ciento**). En **patata**, el índice de rendimiento neto se reduce de 0,37 a 0,26. Ello supone una **rebaja de un 30 por ciento** de la base imponible derivada de los ingresos correspondientes a la patata.

Una vez más las peticiones de ASAJA en materia fiscal llegan a buen puerto y estas reducciones con carácter estructural se unen a la del olivar de junio de 2012 que bajó del 0,32 al 0,26.

Consulta en tu oficina de referencia acerca de estas modificaciones y las ventajas que te aportan.

Modificaciones para la base de cotizaciones a la Seguridad Social

El **30 de octubre** concluye el plazo para modificar la base de cotización del Régimen Especial de Trabajadores Autónomos (RETA) en el que están incluidos agricultores y ganaderos. El principal objetivo del cambio al alza es aumentar la base del cálculo de cara a la jubilación o para tener más cobertura en las bajas por incapacidad temporal.

Impuesto especial de Hidrocarburos

Continúa abierto el plazo para solicitar la devolución del impuesto especial de hidrocarburos (IEH) de los consumos realizados en el año 2014. El importe a devolver es de 7,8 céntimos por cada litro consumido (78,71 euros por cada 1.000 litros).

El plazo para solicitar la devolución del IEH está abierto **hasta finales de diciembre**

Los socios pueden tramitar sin coste en nuestras oficinas la devolución de este gravamen.



¿Quieres participar en nuestros PROGRAMAS de TV y radio?

Si quieres promocionar tu explotación, contar tu historia, hacerte oír, y no sabes cómo NOSOTROS TE AYUDAMOS!!! envíanos un email o llámanos

comunicacion@asajaavila.com - 920 100 857



Boletín

EL PLAZO DE SOLICITUDES CONCLUYE EL 30 DE OCTUBRE

Subvenciones para la reposición de ganado

Para las explotaciones afectadas por campañas de saneamiento

ASAJA-Ávila

La Junta de Castilla y León ha convocado las ayudas para la compra de ganado de bovino, ovino y caprino de reposición. El plazo de solicitud de estas subvenciones concluye el 30 de octubre.

Cubren la reposición de reses sacrificadas en explotaciones donde se sacrifican todos los animales, tras la realización de campañas de saneamiento ganadero; por motivos epidemiológicos graves, o en explotaciones ubicadas en localidades en las que se aplica un programa específico de erradicación de enfermedades.

Se concederán hasta 450€ por vaca lechera de entre 24 meses y 5 años; hasta 390 € por vaca de aptitud

cárnica, de entre 24 meses y 8 años; hasta 270€ por vaca lechera lechera de entre 12 y 24 meses; hasta 225€ por vaca de aptitud cárnica, de entre 12 y 24 meses; y hasta 150€ por res bovina de entre 5 y 12 meses. Dichos animales sólo serán subvencionables para las explotaciones ubicadas en áreas de vacunación y deberán estar vacunados o vacunarse en el momento de la incorporación.

Además, se subvencionará con hasta 100€ la adquisición de cabra lechera; en el caso del ganado ovino, se aportarán hasta 70€ por animal de aptitud lechera y hasta 25€ por la adquisición de cabras u ovejas de de aptitud cárnica. En el caso de que los animales adquiridos se hallen inscri-



Cordero en una explotación.

tos en un Libro Genealógico de la raza correspondiente, la ayuda se incrementará en un 25%.

BREVES

Publicados los derechos de pago básico provisionales

Ya se puede consultar en la web del FEAGA la información relativa a los derechos de pago básico provisionales. Son provisionales, por ende, tanto la superficie que se muestra, sobre la que se ha asignado derechos, como su importe podrán sufrir modificaciones una vez se haya obtenido la versión definitiva de derechos de pago básico, lo que ocurrirá cuando se incluyan los cálculos relativos a los casos de Reserva Nacional y se finalice la tramitación de las transferencias de explotación comunicadas a la administración en el año 2015, así como cuando se incluyan todas las modificaciones de los expedientes derivadas de los controles administrativos y sobre el terreno.



Radio



Agropopular
Emisión cada sábado 9.27 h.
A Pie de Campo
Emisión cada martes 13.20 h.
Diales: 90.5 y 97.6 FM



SER de Campo
Emisión cada jueves 12.45 h.
en el dial 94.2 FM.



El Campo en la ONDA
Emisión cada miércoles 12.45 h.
en el dial 102.7 FM.



Televisión



Campo Abulense
Emisión dos jueves al mes.
Horarios: 21.30 h.
Redifusión: 00.00 h. mismo día de emisión,
10.45 h. y 16.00 h. día siguiente.



Horario: 08.00 - 15.00 h. (lunes a viernes)
16.30 - 19.00 h. (lunes a jueves)



Servicio Jurídico Especializado

Abogada especialista en Derecho Agrario **ELENA CONDE**. Consulta gratuita para socios.
Horario presencial: Último viernes de mes, de 10.00 a 13.30 horas. Oficina de Ávila
Horario telefónico: Miércoles y Viernes, de 10.00 a 13.30 horas. Tel: 923 263 224



Próximas Ferias

Feria de Turismo INTUR 2015

Lugar: Feria de Valladolid

Fecha: Del 26 al 29 de octubre

la Torna'. Casillas

Fecha: Del 30 de octubre al 1 de noviembre

Exposición y Venta de Ganado Charolés y Limusín

Lugar: Ávila

Fecha: Del 5 al 7 de noviembre

Biocultura

Lugar: IFEMA

Fecha: Del 12 al 15 de noviembre

X Feria de la Castaña de Castillas

Lugar: Centro Cultural 'La Nave de

Feria de San Andrés

Lugar: Recinto ferial de Ciudad Rodrigo (Salamanca)

Fecha: 30 de noviembre

Agroprofesional

Breves

1. MAQUINARIA

1.1 VENTAS

VENDO Recogedor de paquetes pequeño. 500€. Tel: 627443343.

VENDO Sembradora combinada Super-combi 888 de 25 botas con carro. Tel: 920309026.

CAMBIO Chisel de 9 brazos por chisel de 13 brazos. Tel: 669975866.

VENDO Abonadora arrastrada de 3.000 Kg. Marca Vicon. Tel: 622489559.

VENDO Grada de disco Gascon GRX 36. Sin uso. Como nueva. Tel: 622489559.

VENDO Cosechadora Deutz-Fahr 40604. Con 6.500 horas. Tel: 622489559.

VENDO Arrancador de remolacha marca Holguera de 3 surcos y bomba de riego Homet accionada por toma de fuerza. Tel: 625850853.

VENDO Grada de discos 32 x 26 marca Martorell; 30 tubos de 133 mm y 90 de 108 mm, bomba de engrasar marca Zamoa, bomba sumergible Itur de 30 kva, bastidor de arado con 7 cultivadores de 3,60 m. Tel: 616891447.

VENDO Vertedera de cohecho de 9 cuerpos marca Sánchez con poco uso. Tel: 633668631.

VENDO Vertedera Kverneland de 4 cuerpos reversible y una máquina de sembrar Gil XXS Multisem de 25 botas. Tel: 690323849.

VENDO Trailla, sinfin de 8 metros y 2 juegos de arados. Tel: 690323849.

VENDO Abonadora de 500 kg y cazo cebada y remolacha. Zona Madrigal de las Altas Torres. Tel: 600412131.

VENDO Pulverizador de 1.000 litros y rodillo de 3,5m. de altura, por jubilación. Tel: 615326859.

VENDO Máquina de sacar remolacha autopropulsada marca Italoescvicera. Tel: 699223217.

VENDO Citroën ZX 1.9D en buen estado. Diesel; moto marca Kawasaki Custom 900 c.c. equipada; juego de cultivadores de aricar; abonadora de 700 kg suspendida, hidráulica marca Vicon; tractor Same Mercury 85 CV tracción simple; remolque de 6 tn basculante sin documentación; grupo soldador; generador para toma de fuerza del tractor monofásico y trifásico de 40 KVA; gradas de dientes; cultivadores con rastro y rollo de 22 brazos; 3 grupos motobomba eléctrico de 3 y 5 CV; 2 bombas eléctricas sumergibles, dos de 2 CV y una de 5 CV; bomba Caprari para

motor diésel con toma de fuerza, bomba vertical para motor eléctrico de 7,5 CV, y motor eléctrico de 7,5 CV con cabezal; cabezal de bomba con motor eléctrico de 15 CV. Todo en buen estado se vende por jubilación. Zona Arévalo (Ávila). Llamar de 16:30 a 19:00 horas. Tel: 652018270.

VENDO Vertedera Kverneland de 4 cuerpos de ancho variable, con rueda de trabajo y transporte, cabezal 160; y moto de enduro Honda CRF450X año 200, papeles en regla, único propietario. Tel: 679379070.

1.2 COMPRAS

COMPRO Cobertura de aluminio. Tel: 610570875.

2. RÚSTICAS

2.1 VENTAS

VENDO O ALQUILO Corral de 1500 m² con valla de ladrillo, y colgadero de 300 m² y 4 m de altura en Arévalo, zona Prado Velasco. Parcela rústica en Arévalo, polígono 1, parcela 54, para hacer corrales (mín. 10.000 m²), con luz, agua de las Cogotas y agua de perforación. Llamar de 16:30 a 19:00 horas. Tel: 652018270.

VENDO Finca agrícola de 6 ha de secano en el término municipal de "Fresno el Viejo", Valladolid (polígono 4, parcelas 189 y 275). Tel: 983395717.

VENDO parcela de 13 ha en Blasconuño de Matababras (Ávila). Tel: 637554479.

2.2 ALQUILER

SE ALQUILAN Dos naves en el casco urbano de Vega de Santa María, a 20 km de Ávila, de 160 y 120 m² con luz trifásica, agua y desagüe. Perfectas como almacén, trastero o garaje. Tel: 920200104.

SE ALQUILA Nave ganadera y para otros usos en autovía Ávila-Salamanca. Superficie de la parcela: 2.500 metros cuadrados. Cubiertos 1.000 metros cuadrados. Tel: 689183690.

3. VARIOS

3.1 VENTAS

VENDO Fundidora de cera, para cuadros de abejas, en acero inoxidable, 'Ramón Escudero', con quemador a gas, sin estrenar, 450 €, también se puede usar alternativamente como banco desoperculador. Tel: 679661087.

VENDO 40 acciones de Acor con 900 toneladas de cupo. Teléfono: 629026517.

VENDO 40 acciones de Acor con cupo para

la próxima campaña, y ruedas estrechas de tractor DT. Tel: 695554759.

VENDO Puerta de chapa o carretera, ideal para cochera. Medidas 2.90 m alto x 2.85 m ancho. Tel: 620691042.

VENDO 10 puertas de pino, castellanas, barniz miel, una de ellas acristalada de dos hojas, y puertas de armarios de cuatro (3) y seis hojas (1) con puertas de maleteros. Tel: 699982533.

VENDO 50 acciones de Acor con cupo. Tel: 920320306.

VENDO Transformador trifásico de 50 Hz y 75 kva de potencia. Tel: 653322934.

VENDO Remolque plataforma, 2 ejes, para todo terreno, medidas 1,80 x 3 metros. 1.600€. Tel: 619340034.

VENDO Ensilado en bolas, microsilos de maíz y alfalfa. Tel: 605892313.

VENDO Basura de cerdo. Tel: 669975866.

VENDO 32 acciones de Acor con 255 tn de cupo. Tel: 618704676.

VENDO Novillas y sementales charoleses con carta. Buena genética y facilidad de parto (Ávila). Tel: 619063290.

VENDO 12 vacas de 2 a 8 años. Tel: 620307764 / 615511139.

VENDO Cachorros de Border Collie. Tel: 648162850.

VENDO 250 ovejas castellanas, preñadas, de aptitud carne. Tel: 656962535.

VENDO Sementales y reproductoras de la raza Blanca Aquitania de todas las edades. Venta permanente. Tel: 609280704.

VENDO 10 placas de calefacción para cochinitos. Medidas 1,20 x 45cm. Tel: 656648356.

VENDO Moto Rieju MRX 125 CC 4.000 Km. Con desconector incluido. Por no usar. Garantía. 1.500€ negociables. Tel: 685981282.

VENDO 4 silos metálicos con capacidad de un millón de kilos y báscula para trailer. Tel: 626991762.

VENDO Coche Mercedes 290 Excellent Diésel. Tel: 678521544 / 913169161.

VENDO Camión Volvo modelo F6250. En buen estado. Precio 21.000 euros negociables. Tel: 920269773 / 629004900.

VENDO 7 hectáreas de cobertura de aluminio y dos motores eléctricos de siete caballos y medio cada uno. Tel: 920324106 / 699632867.

VENDO 150 ovejas para parir en julio. Tel: 923167052 / 645497897.

VENDO Sementales y reproductoras de la raza Blanca Aquitania de todas las edades. Venta permanente. Tel: 609280704.

VENDO 10 placas de calefacción para cochinitos. Medidas 1,20 x 45cm. Tel: 656648356.

VENDO Explotación de vacas de leche.

Tel: 645023490.

VENDO Novillas y sementales charoleses con carta. Buena genética y facilidad de parto. Tel: 619063290.

3.2 COMPRAS

COMPRO Acciones de Acor sin cupo.

Tel: 605277540.

COMPRO Acciones con cupo y sin cupo de Acor y cobertura. Tel: 685981282.

COMPRO y vendo terneros.

Tel: 633920313.

SE NECESITAN 150 tn de Acor para esta campaña. Tel: 679217990.

3.3 EMPLEO

SE PASAN Carreteras y caminos con sistema topo. Tel: 652557641 / 652557614.

SE LIMPIAN Todo tipo de depósitos de gasoil, calefacciones, maquinaria agrícola, autoconsumo, tractores...

Tel: 663919887 / 661742184.

SE REALIZAN Trabajos a terceros en la zona de Mambles - Constanza. Contar con Javi. Tel: 685981282.

VENDO Perro 'Mastín hembra' y 'Carea macho'. Tel: 676471389.

SE OFRECE Trabajador para cuidar ganado con disponibilidad geográfica total. Ángel. Tel: 691049657.

SE OFRECE Empleado con experiencia en maquinaria agrícola, animales (caballos, ovejas y vacas) y también labranza. Correo electrónico de contacto: jpajuelo75@hotmail.com. Contactar con José Manuel. Tel: 608418934.

SE NECESITA Operario para granja de cabras con gran experiencia en ordeño y manejo de cabras estabuladas. Abstenerse extranjeros sin permiso de trabajo. Explotación situada en el Sur de Ávila. Tel: 672 263 894.

SE NECESITA Matrimonio para vivir y trabajar en finca de Villanueva de la Cañada (Madrid). Hombre de 40 a 50 años, encargado de guardar la finca, cuidado de animales, limpieza exterior, almacenes, mantenimiento de instalaciones y maquinaria. Mujer para tareas domésticas de limpieza y cocina. Contacto: Julia Manzanedo. Tel: 917814540. julia.manzanedo@ibarrodi.com.

SE NECESITA Operario para granja de cabras con gran experiencia en ordeño y manejo de cabras estabuladas. Abstenerse extranjeros sin permiso de trabajo. Explotación situada en el Sur de Ávila. Tel: 672 263 894.

SE NECESITA Matrimonio para vivir y trabajar en finca de Villanueva de la Cañada (Madrid). Hombre de 40 a 50 años, encargado de guardar la finca, cuidado de animales, limpieza exterior, almacenes, mantenimiento de instalaciones y maquinaria. Mujer para tareas domésticas de limpieza y cocina. Contacto: Julia Manzanedo. Tel: 917814540. julia.manzanedo@ibarrodi.com.

SE NECESITA Operario para granja de cabras con gran experiencia en ordeño y manejo de cabras estabuladas. Abstenerse extranjeros sin permiso de trabajo. Explotación situada en el Sur de Ávila. Tel: 672 263 894.

SE NECESITA Matrimonio para vivir y trabajar en finca de Villanueva de la Cañada (Madrid). Hombre de 40 a 50 años, encargado de guardar la finca, cuidado de animales, limpieza exterior, almacenes, mantenimiento de instalaciones y maquinaria. Mujer para tareas domésticas de limpieza y cocina. Contacto: Julia Manzanedo. Tel: 917814540. julia.manzanedo@ibarrodi.com.

SE NECESITA Operario para granja de cabras con gran experiencia en ordeño y manejo de cabras estabuladas. Abstenerse extranjeros sin permiso de trabajo. Explotación situada en el Sur de Ávila. Tel: 672 263 894.

SE NECESITA Matrimonio para vivir y trabajar en finca de Villanueva de la Cañada (Madrid). Hombre de 40 a 50 años, encargado de guardar la finca, cuidado de animales, limpieza exterior, almacenes, mantenimiento de instalaciones y maquinaria. Mujer para tareas domésticas de limpieza y cocina. Contacto: Julia Manzanedo. Tel: 917814540. julia.manzanedo@ibarrodi.com.

SE NECESITA Operario para granja de cabras con gran experiencia en ordeño y manejo de cabras estabuladas. Abstenerse extranjeros sin permiso de trabajo. Explotación situada en el Sur de Ávila. Tel: 672 263 894.

SE NECESITA Matrimonio para vivir y trabajar en finca de Villanueva de la Cañada (Madrid). Hombre de 40 a 50 años, encargado de guardar la finca, cuidado de animales, limpieza exterior, almacenes, mantenimiento de instalaciones y maquinaria. Mujer para tareas domésticas de limpieza y cocina. Contacto: Julia Manzanedo. Tel: 917814540. julia.manzanedo@ibarrodi.com.

SE NECESITA Operario para granja de cabras con gran experiencia en ordeño y manejo de cabras estabuladas. Abstenerse extranjeros sin permiso de trabajo. Explotación situada en el Sur de Ávila. Tel: 672 263 894.

SE NECESITA Matrimonio para vivir y trabajar en finca de Villanueva de la Cañada (Madrid). Hombre de 40 a 50 años, encargado de guardar la finca, cuidado de animales, limpieza exterior, almacenes, mantenimiento de instalaciones y maquinaria. Mujer para tareas domésticas de limpieza y cocina. Contacto: Julia Manzanedo. Tel: 917814540. julia.manzanedo@ibarrodi.com.

SE NECESITA Operario para granja de cabras con gran experiencia en ordeño y manejo de cabras estabuladas. Abstenerse extranjeros sin permiso de trabajo. Explotación situada en el Sur de Ávila. Tel: 672 263 894.

SE NECESITA Matrimonio para vivir y trabajar en finca de Villanueva de la Cañada (Madrid). Hombre de 40 a 50 años, encargado de guardar la finca, cuidado de animales, limpieza exterior, almacenes, mantenimiento de instalaciones y maquinaria. Mujer para tareas domésticas de limpieza y cocina. Contacto: Julia Manzanedo. Tel: 917814540. julia.manzanedo@ibarrodi.com.

SE NECESITA Operario para granja de cabras con gran experiencia en ordeño y manejo de cabras estabuladas. Abstenerse extranjeros sin permiso de trabajo. Explotación situada en el Sur de Ávila. Tel: 672 263 894.

SE NECESITA Matrimonio para vivir y trabajar en finca de Villanueva de la Cañada (Madrid). Hombre de 40 a 50 años, encargado de guardar la finca, cuidado de animales, limpieza exterior, almacenes, mantenimiento de instalaciones y maquinaria. Mujer para tareas domésticas de limpieza y cocina. Contacto: Julia Manzanedo. Tel: 917814540. julia.manzanedo@ibarrodi.com.

SE NECESITA Operario para granja de cabras con gran experiencia en ordeño y manejo de cabras estabuladas. Abstenerse extranjeros sin permiso de trabajo. Explotación situada en el Sur de Ávila. Tel: 672 263 894.

SE NECESITA Matrimonio para vivir y trabajar en finca de Villanueva de la Cañada (Madrid). Hombre de 40 a 50 años, encargado de guardar la finca, cuidado de animales, limpieza exterior, almacenes, mantenimiento de instalaciones y maquinaria. Mujer para tareas domésticas de limpieza y cocina. Contacto: Julia Manzanedo. Tel: 917814540. julia.manzanedo@ibarrodi.com.

SE NECESITA Operario para granja de cabras con gran experiencia en ordeño y manejo de cabras estabuladas. Abstenerse extranjeros sin permiso de trabajo. Explotación situada en el Sur de Ávila. Tel: 672 263 894.

SE NECESITA Matrimonio para vivir y trabajar en finca de Villanueva de la Cañada (Madrid). Hombre de 40 a 50 años, encargado de guardar la finca, cuidado de animales, limpieza exterior, almacenes, mantenimiento de instalaciones y maquinaria. Mujer para tareas domésticas de limpieza y cocina. Contacto: Julia Manzanedo. Tel: 917814540. julia.manzanedo@ibarrodi.com.

SE NECESITA Operario para granja de cabras con gran experiencia en ordeño y manejo de cabras estabuladas. Abstenerse extranjeros sin permiso de trabajo. Explotación situada en el Sur de Ávila. Tel: 672 263 894.

SE NECESITA Matrimonio para vivir y trabajar en finca de Villanueva de la Cañada (Madrid). Hombre de 40 a 50 años, encargado de guardar la finca, cuidado de animales, limpieza exterior, almacenes, mantenimiento de instalaciones y maquinaria. Mujer para tareas domésticas de limpieza y cocina. Contacto: Julia Manzanedo. Tel: 917814540. julia.manzanedo@ibarrodi.com.

SE NECESITA Operario para granja de cabras con gran experiencia en ordeño y manejo de cabras estabuladas. Abstenerse extranjeros sin permiso de trabajo. Explotación situada en el Sur de Ávila. Tel: 672 263 894.

SE NECESITA Matrimonio para vivir y trabajar en finca de Villanueva de la Cañada (Madrid). Hombre de 40 a 50 años, encargado de guardar la finca, cuidado de animales, limpieza exterior, almacenes, mantenimiento de instalaciones y maquinaria. Mujer para tareas domésticas de limpieza y cocina. Contacto: Julia Manzanedo. Tel: 917814540. julia.manzanedo@ibarrodi.com.

SE NECESITA Operario para granja de cabras con gran experiencia en ordeño y manejo de cabras estabuladas. Abstenerse extranjeros sin permiso de trabajo. Explotación situada en el Sur de Ávila. Tel: 672 263 894.

SE NECESITA Matrimonio para vivir y trabajar en finca de Villanueva de la Cañada (Madrid). Hombre de 40 a 50 años, encargado de guardar la finca, cuidado de animales, limpieza exterior, almacenes, mantenimiento de instalaciones y maquinaria. Mujer para tareas domésticas de limpieza y cocina. Contacto: Julia Manzanedo. Tel: 917814540. julia.manzanedo@ibarrodi.com.

SE NECESITA Operario para granja de cabras con gran experiencia en ordeño y manejo de cabras estabuladas. Abstenerse extranjeros sin permiso de trabajo. Explotación situada en el Sur de Ávila. Tel: 672 263 894.

SE NECESITA Matrimonio para vivir y trabajar en finca de Villanueva de la Cañada (Madrid). Hombre de 40 a 50 años, encargado de guardar la finca, cuidado de animales, limpieza exterior, almacenes, mantenimiento de instalaciones y maquinaria. Mujer para tareas domésticas de limpieza y cocina. Contacto: Julia Manzanedo. Tel: 917814540. julia.manzanedo@ibarrodi.com.

SE NECESITA Operario para granja de cabras con gran experiencia en ordeño y manejo de cabras estabuladas. Abstenerse extranjeros sin permiso de trabajo. Explotación situada en el Sur de Ávila. Tel: 672 263 894.

SE NECESITA Matrimonio para vivir y trabajar en finca de Villanueva de la Cañada (Madrid). Hombre de 40 a 50 años, encargado de guardar la finca, cuidado de animales, limpieza exterior, almacenes, mantenimiento de instalaciones y maquinaria. Mujer para tareas domésticas de limpieza y cocina. Contacto: Julia Manzanedo. Tel: 917814540. julia.manzanedo@ibarrodi.com.

SE NECESITA Operario para granja de cabras con gran experiencia en ordeño y manejo de cabras estabuladas. Abstenerse extranjeros sin permiso de trabajo. Explotación situada en el Sur de Ávila. Tel: 672 263 894.

SE NECESITA Matrimonio para vivir y trabajar en finca de Villanueva de la Cañada (Madrid). Hombre de 40 a 50 años, encargado de guardar la finca, cuidado de animales, limpieza exterior, almacenes, mantenimiento de instalaciones y maquinaria. Mujer para tareas domésticas de limpieza y cocina. Contacto: Julia Manzanedo. Tel: 917814540. julia.manzanedo@ibarrodi.com.

SE NECESITA Operario para granja de cabras con gran experiencia en ordeño y manejo de cabras estabuladas. Abstenerse extranjeros sin permiso de trabajo. Explotación situada en el Sur de Ávila. Tel: 672 263 894.

SE NECESITA Matrimonio para vivir y trabajar en finca de Villanueva de la Cañada (Madrid). Hombre de 40 a 50 años, encargado de guardar la finca, cuidado de animales, limpieza exterior, almacenes, mantenimiento de instalaciones y maquinaria. Mujer para tareas domésticas de limpieza y cocina. Contacto: Julia Manzanedo. Tel: 917814540. julia.manzanedo@ibarrodi.com.

SE NECESITA Operario para granja de cabras con gran experiencia en ordeño y manejo de cabras estabuladas. Abstenerse extranjeros sin permiso de trabajo. Explotación situada en el Sur de Ávila. Tel: 672 263 894.

SE NECESITA Matrimonio para vivir y trabajar en finca de Villanueva de la Cañada (Madrid). Hombre de 40 a 50 años, encargado de guardar la finca, cuidado de animales, limpieza exterior, almacenes, mantenimiento de instalaciones y maquinaria. Mujer para tareas domésticas de limpieza y cocina. Contacto: Julia Manzanedo. Tel: 917814540. julia.manzanedo@ibarrodi.com.

SE NECESITA Operario para granja de cabras con gran experiencia en ordeño y manejo de cabras estabuladas. Abstenerse extranjeros sin permiso de trabajo. Explotación situada en el Sur de Ávila. Tel: 672 263 894.

SE NECESITA Matrimonio para vivir y trabajar en finca de Villanueva de la Cañada (Madrid). Hombre de 40 a 50 años, encargado de guardar la finca, cuidado de animales, limpieza exterior, almacenes, mantenimiento de instalaciones y maquinaria. Mujer para tareas domésticas de limpieza y cocina. Contacto: Julia Manzanedo. Tel: 917814540. julia.manzanedo@ibarrodi.com.

SE NECESITA Operario para granja de cabras con gran experiencia en ordeño y manejo de cabras estabuladas. Abstenerse extranjeros sin permiso de trabajo. Explotación situada en el Sur de Ávila. Tel: 672 263 894.

SE NECESITA Matrimonio para vivir y trabajar en finca de Villanueva de la Cañada (Madrid). Hombre de 40 a 50 años, encargado de guardar la finca, cuidado de animales, limpieza exterior, almacenes, mantenimiento de instalaciones y maquinaria. Mujer para tareas domésticas de limpieza y cocina. Contacto: Julia Manzanedo. Tel: 917814540. julia.manzanedo@ibarrodi.com.

SE NECESITA Operario para granja de cabras con gran experiencia en ordeño y manejo de cabras estabuladas. Abstenerse extranjeros sin permiso de trabajo. Explotación situada en el Sur de Ávila. Tel: 672 263 894.

SE NECESITA Matrimonio para vivir y trabajar en finca de Villanueva de la Cañada (Madrid). Hombre de 40 a 50 años, encargado de guardar la finca, cuidado de animales, limpieza exterior, almacenes, mantenimiento de instalaciones y maquinaria. Mujer para tareas domésticas de limpieza y cocina. Contacto: Julia Manzanedo. Tel: 917814540. julia.manzanedo@ibarrodi.com.

SE NECESITA Operario para granja de cabras con gran experiencia en ordeño y manejo de cabras estabuladas. Abstenerse extranjeros sin permiso de trabajo. Explotación situada en el Sur de Ávila. Tel: 672 263 894.

SE NECESITA Matrimonio para vivir y trabajar en finca de Villanueva de la Cañada (Madrid). Hombre de 40 a 50 años, encargado de guardar la finca, cuidado de animales, limpieza exterior, almacenes, mantenimiento de instalaciones y maquinaria. Mujer para tareas domésticas de limpieza y cocina. Contacto: Julia Manzanedo. Tel: 917814540. julia.manzanedo@ibarrodi.com.

SE NECESITA Operario para granja de cabras con gran experiencia en ordeño y manejo de cabras estabuladas. Abstenerse extranjeros sin permiso de trabajo. Explotación situada en el Sur de Ávila. Tel: 672 263 894.

SE NECESITA Matrimonio para vivir y trabajar en finca de Villanueva de la Cañada (Madrid). Hombre de 40 a 50 años, encargado de guardar la finca, cuidado de animales, limpieza exterior, almacenes, mantenimiento de instalaciones y maquinaria. Mujer para tareas domésticas de limpieza y cocina. Contacto: Julia Manzanedo. Tel: 917814540. julia.manzanedo@ibarrodi.com.

SE NECESITA Operario para granja de cabras con gran experiencia en ordeño y manejo de cabras estabuladas. Abstenerse extranjeros sin permiso de trabajo. Explotación situada en el Sur de Ávila. Tel: 672 263 894.

SE NECESITA Matrimonio para vivir y trabajar en finca de Villanueva de la Cañada (Madrid). Hombre de 40 a 50 años, encargado de guardar la finca, cuidado de animales, limpieza exterior, almacenes, mantenimiento de instalaciones y maquinaria. Mujer para tareas domésticas de limpieza y cocina. Contacto: Julia Manzanedo. Tel: 917814540. julia.manzanedo@ibarrodi.com.

SE NECESITA Operario para granja de cabras con gran experiencia en ordeño y manejo de cabras estabuladas. Abstenerse extranjeros sin permiso de trabajo. Explotación situada en el Sur de Ávila. Tel: 672 263 894.

SE NECESITA Matrimonio para vivir y trabajar en finca de Villanueva de la Cañada (Madrid). Hombre de 40 a 50 años, encargado de guardar la finca, cuidado de animales, limpieza exterior, almacenes, mantenimiento de instalaciones y maquinaria. Mujer para tareas domésticas de limpieza y cocina. Contacto: Julia Manzanedo. Tel: 917814540. julia.manzanedo@ibarrodi.com.

SE NECESITA Operario para granja de cabras con gran experiencia en ordeño y manejo de cabras estabuladas. Abstenerse extranjeros sin permiso de trabajo. Explotación situada en el Sur de Ávila. Tel: 672 263 894.

SE NECESITA Matrimonio para vivir y trabajar en finca de Villanueva de la Cañada (Madrid). Hombre de 40 a 50 años, encargado de guardar la finca, cuidado de animales, limpieza exterior, almacenes, mantenimiento de instalaciones y maquinaria. Mujer para tareas domésticas de limpieza y cocina. Contacto: Julia Manzanedo. Tel: 917814540. julia.manzanedo@ibarrodi.com.

SE NECESITA Operario para granja de cabras con gran experiencia en ordeño y manejo de

15 DE OCTUBRE | POR UN DESARROLLO RURAL EN IGUALDAD DE OPORTUNIDADES

AMFAR festeja el Día Mundial de la Mujer Rural

Se han organizado jornadas informativas en San Juan del Olmo y en Solosancho



Varios momentos de la celebración de las jornadas de AMFAR en San Juan del Olmo y en Solosancho.

ASAJA-Ávila

Protagonismo femenino en la celebración del 15 de octubre, **Día Mundial de la Mujer Rural** parte de la Asociación de Mujeres y Familias Rurales (AMFAR) de Ávila. Solosancho y San Juan del Olmo han acogido sendas jornadas en las que el contenido se centró en el lema elegido para la conmemoración de este año: el Desarrollo Rural en Igualdad de Oportunidades.

Así, se ofreció a un nutrido grupo de mujeres una interesante char-

la sobre las ayudas a las que pueden acogerse las mujeres rurales para acceder al mundo laboral en condiciones de igualdad, en el sector agrario y también en otros sectores económicos.

El día 15 de octubre ha sido declarado por la ONU como el Día Mundial de la Mujer Rural: representa la cuarta parte de la población mundial y en España llegan a los seis millones, lo que supone el 48,9% de la población de las zonas rurales y un tercio de la sociedad española femenina.

Perfil de la mujer rural

El perfil de la mujer rural es el de mujer trabajadora, casada y con hijos, con una media de edad de 55 años. El 65% de las mujeres rurales se declara ama de casa y cuidadora de los dependientes de la familia. Una actividad que compagina, en la mayoría de casos, con el mantenimiento de su negocio o de la explotación familiar agraria.

De las mujeres rurales ocupadas, más de la tercera parte lo hace en el sector servicios y únicamente un 2 por ciento está empleada en el

sector agrario, de las cuales solo el 0,2% son menores de 25 años.

En el sector primario, sólo el 29 por ciento de los titulares de explotaciones agrarias españolas son mujeres y un 4 por ciento tiene presencia en los órganos directivos de cooperativas u organizaciones agrarias.

Es reseñable la desigualdad salarial, ya que las mujeres cobran un sueldo de entre 400 y 1.000 euros, mientras que el de los hombres oscila entre los 1.000 y los 1.400 euros.

CONCURSOS DE PINTURA Y FOTOGRAFÍA DE ASAJA

Dos abulenses, premiadas por su creatividad

Paula Vetas, una niña de Lanzahíta de 8 años, ha conseguido un accésit en el XVII Concurso Infantil de Pintura del Medio Rural *Así es mi pueblo*, mientras que la joven de 15 años Belén Montesinos, de Candeleda, obtuvo otro accésit en el VII Concurso de Fotografía Juvenil *Mi pueblo, mi gente*, convocados este verano por ASAJA de Castilla y León con el patrocinio de Caja Mar. Enhorabuena para ambas.

