



**SUMARIO**

**La marca 'Tostón de Arévalo' cumple un año como símbolo de excelencia** Pág. 8

**La segunda prueba de tuberculosis sólo se hará en explotaciones positivas** Pág. 9

**ASAJA lanza una campaña para animar a consumir productos de la tierra** Pág. 13

**La Junta autoriza un nuevo pago de la PAC en el mes de diciembre** Pág. 18



## 2013 DEJA PRODUCCIONES MENORES Y PRECIOS GANADEROS AL ALZA

ASAJA lamenta la falta de compromiso de las Administraciones con el sector que se vislumbra en el recorte de fondos Pág. 3 y Editorial



EXCLUSIVO PARA LOS SOCIOS DE ASAJA

## Precio imbatible en gasóleo agrícola

Solicita en tu oficina de ASAJA más cercana tu pedido de gasóleo agrícola y consigue el mejor precio (horquilla de diferencia de entre 5 y 8 céntimos menos).  
Suministro inmediato.

## 2 | OPINIÓN

### CARTA DEL PRESIDENTE

Joaquín ANTONIO PINO

# El campo necesita un compromiso real en 2014

**R**endimientos menores en las producciones agrícolas y precios ganaderos al alza que, por fin, parece que dan un mínimo respiro a los ganaderos. Así se podría resumir el año que está a punto de finalizar. Doce meses en los que hemos echado en falta por parte de las Administraciones competentes un compromiso real con el sector, una falta de compromiso real que se traduce en retrasos en el pago de las ayudas comprometidas y sucesivos recortes en las inversiones dirigidas al campo.

Son muchos los jóvenes que, a diario, se acercan por nuestras oficinas para conocer las opciones que el campo ofrece como oportunidad profesional. Son jóvenes con las ideas claras, con proyectos e ilusiones. Decididos a trabajar en y por el campo. Ellos son el orgullo del sector. El tan necesario y tan citado relevo generacional que también está ayudando a fijar población en nuestros municipios. Esta savia nueva del campo tiene que tener más seguridad y certeza a la hora de incorporarse al sector. Y es que la apuesta por el campo debe ser real y no quedarse, como sucede en la actualidad, más en papel mojado que en un hecho cierto.

**Los jóvenes necesitan un verdadero apoyo por parte de la Administración**

**La negociación de la PAC debe pensar en el sector y no en cuestiones políticas**

En lo que a producciones agrícolas se refiere, Ávila ha tenido peores resultados que los logrados a nivel regional, en un año marcado por los bajos precios de venta. En el sector ganadero, el precio de la leche repunta pero sigue sin garantizar la viabilidad de las explotaciones, mientras que el precio de venta de la carne no puede ser considerado más que regular. Los altibajos del subsector ovino y caprino continúan llevando al cierre de muchas explotaciones.

Además, 2013 ha sido el año de la aprobación de la reforma de la Política Agrícola Común (PAC) y, aunque todavía faltan muchas cuestiones por determinar para poder dar respuesta con exactitud a eso de 'qué pasa con lo mío', a la vista del presupuesto aprobado parece que el sector tendrá tranquilidad en los próximos años. Pero la 'batalla' aún no ha concluido. De cara a los próximos meses, pedimos que en las negociaciones a nivel nacional nuestros dirigentes tengan en cuenta verdaderamente al sector, al agricultor y ganadero, por encima de cuestiones políticas.



#### Edita

Imagen PostScript  
jóvenes negro.eps

#### Director

Joaquín Antonio Pino

#### Redactora jefe

María Vázquez Castañón

#### Comité técnico

Óscar Hernández, Emilia Puerta, Ángela Antonio, Eloy Rodríguez, David González, Alicia Jiménez y Roberto Chapinal

#### Consejo de redacción

César Martín, José A. Rodríguez, Mariano Robles, María Teresa Resina, José Luis Senovilla, José Antonio Arenas, Carlos Blanco, Juan Carlos Casillas, Miguel de Castro, Santos Corredera, Jesús Fernández, Mario García, Victoriano Garcimartín, Pedro González, José Hernández, F. Javier Jiménez, David Jiménez, Óscar Martín, José Ramón Martín, Jesús Meléndez, Gustavo Pericacho, Fernando Pulido, Mariano Rodríguez, Demetrio Sánchez, Cristian Sánchez, María Isabel Sánchez y Miguel Ángel Villacastín

#### Redacción, maquetación y publicidad

C/ Duque de Alba, 6 (pasaje)  
05001 Ávila

Tel: +34 920 100 857

Fax: + 34 920 302 350

comunicacion@asajaavila.com

http://www.asajaavila.com/

Distribución gratuita

Depósito legal AV-29-2012

Esta publicación no se responsabiliza de las opiniones de sus colaboradores

#### OFICINAS

##### Ávila

C/ Duque de Alba, 6 (pasaje)  
05001 Ávila

Tel: +34 920 100 857

Fax: +34 920 302 350

##### Arévalo

Pza. El Salvador, 4 bajo

05200 Arévalo - Ávila

Tel: +34 920 302 317

##### Candeleda

Avda. Aviación Española, 8 bajo

05480 Candeleda - Ávila

Tel: +34 920 100 857 / 670 295 467

##### Arenas de San Pedro

C/ José Gochicoa, 20 - 2ª Izqda

(edificio Sección Agraria Comarcal)

Tel: +34 920 100 857 / 663 857 395

##### Sotillo de la Adrada

Pza. de la Concordia, 1 (Ayuntamiento)

Tel: +34 920 100 857 / 664 286 085

##### Piedrahíta

Pza. Nueva de la Villa, s/n

(Albergue Juvenil Gabriel y Galán)

Tel: +34 920 100 857 / 663 857 395

##### El Barco de Ávila

C/ Cordel de Extremadura, 2

(edificio Sección Agraria Comarcal)

Tel: +34 920 100 857 / 663 857 395

Contacta en asaja@asajaavila.com

Síguenos en Facebook y Twitter

@ASAJAAVILA

#### SERVICIOS

- Reivindicación constante de mejoras económicas y sociales para el sector
- Información puntual de cuestiones de interés agroganadero
- Tramitación de todo tipo de ayudas agroganaderas
- Seguros agropecuarios y generales
- Departamento de redacción de proyectos de ingeniería
- Servicios fiscales: IRPF, IVA, Impuesto de Sociedades y contabilidades
- Servicio jurídico y técnico: contratos colectivos de remolacha y otros productos
- Asesoría de tarifas eléctricas
- Actividades formativas
- Asesoramiento laboral: altas, bajas, contratos, nóminas y seguros sociales

*Hazte Socio!!*

#### SUMARIO

##### ACTUALIDAD

El remonte de los precios ganaderos y las producciones agrarias salvan la renta agraria Pág. 3

ASAJA exige los mismos requisitos a terceros países Pág. 4

##### AGRICULTURA

ASAJA pide más precio para la remolacha en la campaña 14/15 p. 5

ASAJA lamenta que las medidas contra topillos lleguen tarde Pág. 6

##### GANADERÍA

El 'Tostón de Arévalo' cumple un año como símbolo de excelencia Pág. 8

La segunda prueba de tuberculosis bovina sólo se hará en explotaciones positivas Pág. 9

El FEGA publica los importes unitarios de la PAC de 2013 Pág. 12

##### INCORPÓRATE

Javier Gutiérrez, la agricultura y el desarrollo rural, en la sangre Pág. 10

ASAJA busca el 'Joven Agricultor Innovador' 2013 Pág. 11

##### CAMPAÑA NAVIDEÑA

'En Navidad compra lo mejor, compra lo nuestro' Pág. 13

##### BOLETÍN AGROPROFESIONAL

La Junta autoriza un nuevo pago de la PAC en diciembre Pág. 18



LA ORGANIZACIÓN PROFESIONAL AGRARIA REALIZA BALANCE DEL AÑO 2012

# El remonte de los precios y las producciones salvan la renta agraria

ASAJA lamenta los sucesivos recortes de las Administraciones en su apoyo al sector

## ASAJA-Ávila

ASAJA de Castilla y León presentó el balance agroganadero del año 2013, un año en el que, pese a los sucesivos recortes aplicados desde las administraciones a las líneas de apoyo al sector, la renta agraria ha experimentado una ligera subida, sustentada en el esfuerzo de los profesionales por alcanzar mejores niveles productivos.

La cosecha de 2013, sin ser excepcional, ofreció las cifras más altas de los últimos cinco años, aunque en el lado negativo hay que subrayar que los precios no acompañaron. Dentro de las producciones agrícolas, destaca el buen comportamiento de los precios de la patata, y en el balance negativa la merma de superficie de la remolacha, un cultivo que sigue siendo vital para muchas zonas de Castilla y León.

En cuanto a la ganadería, ASAJA ha destacado como “fundamental, por esperado y deseado”, la subida de precios de la leche, que ha arañado unos céntimos pasando de pagarse 0,33 € litro a 0,38, todavía por debajo de los 0,40 € que se paga en otros países europeos. También el resto de producciones ganaderas, tanto en leche como en carne, han salido mejor paradas que en 2012, especialmente en el caso del porcino, reforzado por unas buenas cifras de exportación. En el lado negativo, ASAJA subraya en su informe los problemas de saneamiento, agudizados especialmente en zonas de contacto entre ganado y fauna salvaje, por lo que ha vuelto a insistir en que la administración debe abordar el saneamiento animal de forma global.

Dujo también ha recordado que muy próximamente la Comunidad Autónoma contará con su propia Ley Agraria, una normativa importante “que debería nacer abierta a recoger otros aspectos que, si bien no gestiona el departamento de Agricultura, sí repercuten en los



Este año, la cosecha arrojó en general rendimientos menores que en 2012.



El vacuno de carne obtuvo este año mejor resultado que en 2012.

agricultores y ganaderos y sus familias: medio ambiente, empleo, servicios sanitarios y educativos o infraestructuras”.

El presidente de ASAJA Castilla y

León destacó que “para el campo la mejor noticia del año que acaba puede ser también la mejor del año que viene, y no es otra que cada vez haya más incorporaciones al sector”. En

este punto, el líder de la OPA recordó la importancia de que “no mermen, sino que se refuercen y consoliden en el tiempo” los apoyos a los chicos y chicas que comienzan en esta profesión. “Y para ello es fundamental que haya financiación en tiempo y forma, tanto para incorporaciones como para otras líneas contenidas en el Plan de Desarrollo Rural que hoy por hoy están atascadas y siguen sin ser abonadas a los agricultores por un tira y afloja entre administraciones”.

Por su parte, el presidente de ASAJA de Ávila, Joaquín Antonio Pino, ha echado en falta este año un compromiso “real” con el campo por parte de las administraciones, con escasez de fondos y retrasos en el pago de ayudas comprometidas. Asimismo, destacó que en 2012 tuvo lugar un buen acuerdo para el presupuesto para la PAC, teniendo en cuenta del punto de partida, y pidió que en el reparto se piense y se tenga en cuenta al agricultor y ganadero.

EN PRODUCTOS QUE SE IMPORTEN DE FUERA DE LA UE

# ASAJA exige los mismos requisitos a terceros países

La OMC pasa por alto el principio de reciprocidad en el mercado

## ASAJA-Ávila

ASAJA de Castilla y León lamenta que en la última ronda de negociaciones de la Conferencia de la Organización Mundial del Comercio se haya “pasado por alto” el principio de reciprocidad en el mercado internacional, es decir, que el país exportador tenga que cumplir los mismos requisitos respecto a la seguridad alimentaria, la protección del medio ambiente y el bienestar animal, que se exige en los países receptores a sus agricultores y ganaderos.

Este punto es una ya antigua demanda de ASAJA, puesto que las normas y requisitos marcados por Bruselas son cumplidos a rajatabla nuestros productores, mientras se abre la frontera a importaciones de terceros a los que no se exige ninguna de esas garantías de calidad y seguridad, lo que implica una competencia desleal y además con frecuencia un engaño al consumidor.

Para ASAJA, este es el fallo principal del conocido como “paquete de Bali”, alcanzado en la IX Conferencia de la OMC, que por otro lado tiene puntos positivos, puesto que persigue impulsar las exportaciones y el comercio mundial. Por primera vez en este foro del comercio internacional no se han puesto en cuestión las ayudas agrarias de la Unión Europea, unas ayudas que ya no se consideran incompatibles con el libre mercado mundial al haberse reducido considerablemente y al estar desacopladas de la produc-



Las producciones están sometidas en la UE a un intenso control.

ción, y además al haberse desmantelado los mecanismos de intervención en los mercados como son las restituciones a la exportación, los aranceles y las ayudas al almacenamiento público o privado.

En virtud de la decisión adoptada sobre seguridad alimentaria, en forma de cláusula de paz de cuatro años de duración, los países en desarrollo podrán mantener la financiación de los actuales programas de almacenamiento de alimentos básicos, por encima de los límites de ayuda permitidos por la OMC; a cambio, estos programas no deberán crear distorsiones en el comercio internacional, a la vez que se establecen requisitos de notifica-

ción. Todos los países se comprometieron a reducir las ayudas a la exportación de productos agrícolas. Se ha creado también un mecanismo para la reasignación de contingentes agrícolas que permite mejorar la utilización de contingentes arancelarios infrautilizados. Para los países menos avanzados se han adoptado diversas decisiones que favorecerán una mayor inserción de sus economías en los mercados internacionales gracias a reglas de origen simplificadas y la exención de aranceles y contingentes. Los miembros de la OMC prometieron seguir trabajando para favorecer las exportaciones de algodón de los países menos avanzados.

ENERGÍA

## ASAJA, en una Jornada sobre el Biogás

El técnico David González impartió una interesante charla



## ASAJA-Ávila

El técnico de ASAJA de Ávila David González ha impartido una charla dentro de la Jornada organizada por el Ayuntamiento de Ávila, en el marco del Consejo Local para la Sostenibilidad, bajo el lema ‘Explotaciones ganaderas eficientes’. Una cita que reunió a ganaderos del sector en el Centro Medioambiental de San Nicolás.

ASAJA ha pedido más apoyo a las administraciones tras animar al sector a invertir en eficiencia energética, no solo acometiendo grandes inversiones sino también con pequeñas acciones que suponen un importante ahorro económico.

La Jornada, moderada por la periodista de El Norte de Castilla Sonia Andrino, jefa de Castilla y León en el rotativo, contó con la presencia de representantes del Ente Público Regional de la Energía de Castilla y León (EREN), la Agencia Provincial de la Energía (APEA), del Banco Santander y de Gas Natural Fenosa.

## En ASAJA, tú eres lo primero



- Reivindicación constante
- Información puntual de novedades del sector
- Tramitación de todo tipo de ayudas y subvenciones
- Servicio de asesoría, fiscal y jurídico
- Correduría de seguros
- Proyectos de ingeniería

Servicio  
integral y  
gratuito para  
socios

## Comprometidos con nuestra gente

Visítanos en cualquiera de nuestras oficinas repartidas por toda la provincia



# Agricultura | 5

CONSIDERA QUE LAS PROPUESTAS DE LA INDUSTRIA NO ALCANZAN EL MÍNIMO

## ASAJA reclama más precio para la remolacha en la campaña 14/15

La organización provincial reitera que la industria debe garantizar los 50€/Tn

### ASAJA-Ávila

Tras conocer las propuestas de la industria remolachera para la campaña 2014/2015, la Asociación Agraria Jóvenes Agricultores (ASAJA) de Ávila ha reclamado un aumento del precio de la remolacha que garantice su rentabilidad, de tal manera que sea competitivo para las explotaciones y que garantice su mantenimiento, no inferior a los 50 euros por tonelada.

En un comunicado de prensa, Azucarera afirma que completará el precio y complementos previamente establecidos en el Acuerdo Marco Interprofesional (AMI) hasta alcanzar un ingreso final de 40 €/t, incluida la ayuda de Calidad. Ese ingreso podrá ser superior en aquellas Comunidades Autónomas en las que se establezcan ayudas adicionales.

El suplemento de precio requerido para llegar a los 40 euros se aplicará a toda la remolacha de cuota producida en la campaña 14/15 por los agricultores acogidos a todos los complementos acordados con anterioridad, así como a la producción de remolacha que pudiera destinarse a la



Retirada de remolacha en la Moraña en esta campaña.

fabricación de azúcar para ser reportada a en la campaña siguiente. Azucarera hace esta oferta de precio con carácter extraordinario para la campaña 14/15.

Por su parte, ACOR señaló tras

la Asamblea General Ordinaria que los socios tendrán garantizado hasta 2017 un precio mínimo de la remolacha de cuota de 40 euros por tonelada, que sumado a la aplicación de los módulos de arranque,

sistema que comenzará a funcionar la próxima campaña y que supondrá que la cooperativa asuma todos los gastos de recolección al contratar directamente las máquinas, elevan el precio efectivo 42,7 euros.

## ASAJA lamenta que las medidas contra topillos lleguen tarde

Los afectados pueden solicitar a la Junta su inclusión en el plan

### ASAJA-Ávila

La Asociación Agraria Jóvenes Agricultores (ASAJA) de Ávila ha lamentado que las medidas puestas en marcha por la Junta de Castilla y León para frenar la presencia anor-

mal de topillos en los campos de la Moraña hayan llegado "tarde".

Y es que ASAJA ya solicitó a primeros de octubre la quema de cunetas para frenar plagas como el bro-mus, petición que no ha recibido res-

puesta alguna por parte del Servicio Territorial de Medio Ambiente de la Junta de Castilla y León en Ávila. Una medida que sin duda hubiese sido muy efectiva para frenar la proliferación de topillos en la provincia.

El plan de actuación de topillos puesto en marcha por la Junta de Castilla y León incluye la quema controlada de cunetas, linderos y colectores, pero en ningún caso supone la quema de rastrojo ni restos de cosecha.

Los agricultores que detecten que una parcela no está incluida en el plan de quema controlada de cunetas o linderos pueden contactar con la organización agraria, que elevará la petición al servicio territorial de Agricultura de la Junta de Castilla y León para que se incluya en este plan.

# SEGUROS DE SALUD



**Contrata ahora y  
disfruta de un mes de  
seguro gratis**

- Todas las especialidades médicas sin listas de espera
- Un cuadro médico con profesionales a elegir
- Los medios de diagnóstico más avanzados

**TU SEGURO, SIEMPRE EN ASAJA**



PUBLICADA LA CONVOCATORIA DE AYUDAS PARA EL PRÓXIMO AÑO

# Más fondos pero también nuevos requisitos en la ayudas de viñedo

La reimplantación, la reconversión y las técnicas de gestión, medidas subvencionables

**ASAJA-Ávila**  
ASAJA informa a los viticultores de Castilla y León que en los próximos días la Consejería de Agricultura y Ganadería publicará la orden que regula ayudas a los Planes de Reestructuración y Reconversión de viñedo para la campaña vitícola 2013/2014. Esta convocatoria introducirá algunos cambios que complicarán la tramitación de unas ayudas cuyo plazo de solicitud coincidirá con el periodo navideño, ya que está previsto que concluya el 15 de enero, por lo que ASAJA sugiere a los agricultores interesados que estén pendientes de la tramitación.

Como en años anteriores, las actividades subvencionables por esta línea –financiada con cargo al Fondo Europeo Agrícola de Garan-



Vinos de Madrigal.

tía (FEOGA) – serán la reimplantación de viñedos, la reconversión varietal y la mejora de las técnicas de gestión de la explotación (transformación de vaso a espaldera). Son objeto de ayuda las medidas realizadas y finalizadas entre la fecha de solicitud del plan y el 31 de julio de 2014.

En principio en esta convocatoria se contaría con un presupuesto superior a otras campañas, en concreto de 2.637.000 euros. Sin embargo, también es verdad que es de esperar un mayor número de solicitudes, dado que recientemente han sido adjudicadas 500 hectáreas de la Reserva Regional de Derechos. También puede haber más peticiones porque en la nueva convocatoria se elimina el tope del 20 por ciento de derechos que pro-

cedían de transferencias. Otro cambio es que las ayudas para compensar los costes de reestructuración, reconversión y transformación aprobadas en los planes deberán ser de hasta el 50 por ciento de los importes establecidos para cada operación en el caso de que sean ejecutadas por el propio agricultor, y del gasto efectivamente realizado y acreditado mediante factura y justificante de pago para aquellas operaciones que no hayan sido ejecutadas por el propio agricultor.

En este punto ASAJA consiguió modificar la idea inicial que tenía la Consejería de limitar al 20 por ciento los gastos que podría justificar el propio agricultor utilizando medios propios de la explotación en la ejecución de la obra, lo que hubiera desviado obligatoriamente a empresas la ejecución de trabajos que muchas veces puede asumir el propio viticultor. Así, el porcentaje máximo admisible de trabajos propios se establecerá por operación, alcanzando los valores indicados a continuación:

- Arranque: 100%
- Nivelación del terreno: Hasta 100%
- Desinfección del suelo: 0%
- Preparación del terreno: 100%
- Plantación: 40%
- Protección contra conejos: 40%
- Espaldera: 40%
- Mejora de las Técnicas de Gestión: 40%
- Sobreinjertado: 40%

ASAJA quiere destacar el momento actual que vive el sector de la viticultura, tras etapas ya pasadas en las que vivió su particular “burbuja”, atrayendo inversiones de capitales que no tenían nada que ver con el sector agrario. “Estos paracaidistas que llegaron atraídos por la imagen glamorosa del viñedo han ido cayendo por su propio peso”, señala ASAJA, que añade que el viñedo “no es un sector para especular, sino una actividad agraria que exige tiempo, esfuerzo e inversión, como bien saben los viticultores”.

PRECIOS AGRARIOS DEL MES DE DICIEMBRE					
Producto	Unidad	Semana 25 nov.	Semana 1 dic.	Semana 2 dic.	Semana 3 dic.
Maíz	€/tn	188	179,00	177,00	177,00
Trigo	€/tn	198	196,00	196,00	196,00
Cebada	€/tn	174	179,00	171,00	171,00
Centeno	€/tn	164	162,00	161,00	161,00
Avena	€/tn	164	162,00	161,00	161,00
Paja (paq. grande)	€/tn	36	36,00	36,00	38,00
Paja (paquete peq.)	€/tn	s/c	-	-	-
Patata	€/Kg	0,27	0,24	0,24	-
Zanahoria	€/Kg	-	0,15	0,14	-
Puerro	€/Kg	-	0,09	0,09	-
Cochinillo	€/Ud. (4,5 a 7 Kg)	37	38	39	-
Cerdo selecto	€/Kg	1,31	1,31	1,31	-
Cerdo normal	€/Kg	1,30	1,30	1,30	-
Cerdo graso	€/Kg	1,39	1,39	1,39	-
Ibérico de bellota	€/Kg	s/c	2,95	2,96	2,96
Ibérico de recebo	€/Kg	s/c	-	-	-
Ibérico de pienso	€/Kg	2,45	2,45	2,45	2,45
Ibérico pienso ext.	€/Kg	2,51	2,51	2,51	2,51
Lechazo	€/Kg	4,55	4,35	4,45	-
Cordero (19 a 23 Kg.)	€/Kg	3,75	3,75	3,85	-
Cabrito lechal	€/Kg	4,60	4,50	4,50	4,70
Bovino < 12 meses	€/Kg	4,13	4,22	4,25	4,28
Ternera > 12 meses	€/Kg	4,39	4,45	4,39	4,42
Añejos	€/Kg	3,99	4,08	4,11	4,14
Novillos	€/Kg	2,52	2,61	2,64	2,67

FUENTE: Mercado Nacional de Ganados de Medina del Campo (ovino), Mercado de Ganado de Talavera de la Reina (cabrito), Lonja Agropecuaria de Segovia (hortalizas y porcino capa blanca) y Lonja de Salamanca (cereales, patata, porcino ibérico y vacuno).

## 8 | Ganadería

GANADERÍA I FORMA PARTE DE ‘TIERRA DE SABOR’ Y DE ‘ÁVILA AUTÉNTICA’

# El ‘Tostón de Arévalo’ cumple un año como símbolo de excelencia

ASAJA de Ávila realiza una valoración positiva de su primer año de comercialización



Presentación del ‘Tostón de Arévalo’ en uno de los restaurantes arevalenses adheridos a la marca.

**ASAJA-Ávila**  
Un año después del inicio de su comercialización, la marca de calidad ‘Tostón de Arévalo’, que ha impulsado ASAJA de Ávila, se posiciona como el marchamo de calidad que distingue la excelencia de este producto típico de la gastronomía abulense. Un mar-

chamo de calidad que va consolidando su posición, convirtiéndose en un referente de los productos ‘premium’ a nivel nacional. Su llegada al mercado hace ahora un año supone que el más de medio centenar de operadores que participan en este marchamo de calidad, entre ganaderos, restau-

rantes, mataderos o carnicerías, operan conforme a las normas establecidas en el Reglamento de Uso, lo que incluye una rigurosa selección del producto. De hecho, del total de los animales calificados en 2013, casi 11.000 ejemplares, los inspectores de la marca han descalificado de

media cerca del 20 por ciento. Y es que sobre un producto de calidad como es el Tostón de Arévalo se aplican los estrictos criterios de selección establecidos que garantizan la superioridad de todos los tostones que se comercialicen dentro del marchamo.

En concreto, las características diferenciadoras de la marca de calidad ‘Tostón de Arévalo’ se centran en que el producto es más tierno al tener menor edad el lechón (igual o menor de 20 días) y tiene menos peso. En todas las etapas de la producción se han seguido procesos naturales, y la dieta de las madres de cría gestantes y lactantes es a base de pienso específico certificado, cuyo componente principal son los cereales de la comarca.

El ‘Tostón de Arévalo’ forma parte de la marca ‘Tierra de Sabor’. Es un producto natural con baja Huella de Carbono, procedente de granjas respetuosas con el medio ambiente.

La marca de calidad ‘Tostón de Arévalo’ nació con la intención de reforzar la posición del ganadero en la cadena de valor, así como del resto de los eslabones.

Arévalo fue desde el S. XVI la “cátedra” del asado del tostón, que posteriormente imitaron otros elaboradores, y cuenta con un proceso acreditado históricamente.

### SOLICITUD OPERADORES

Los restaurantes, carnicerías, ganaderías o mataderos que estén interesados en operar conforme a la marca ‘Tostón de Arévalo’ pueden contactar con el gestor en [contacta@tostondearevalo.com](mailto:contacta@tostondearevalo.com) o en la web [www.tostondearevalo.com](http://www.tostondearevalo.com) así como a través del número de teléfono 920 100 857.

SITUACIÓN DE LOS EMBALSES DE LA PROVINCIA		
	CAPACIDAD	VOLUMEN EMBALSADO
Las Cogotas	59,00 Hm <sup>3</sup>	23,2%
El Burguillo	128,57 Hm <sup>3</sup>	63,55%
Charco del cura	3,22 Hm <sup>3</sup>	89,49%
Rosarito	33,04 Hm <sup>3</sup>	22,26%

Fuente: CHD y CHT



SANIDAD ANIMAL | EN EL CASO DE LA TUBERCULOSIS BOVINA

# La segunda prueba sólo se hará en explotaciones positivas

Hasta ahora era obligatorio realizar la doble vuelta en zonas con alta prevalencia

**ASAJA-Ávila**

La Asociación Agraria Jóvenes Agricultores (ASAJA) de Ávila ha valorado positivamente el anuncio realizado por la consejera de Agricultura, Silvia Clemente, quien dio a conocer que a partir de 2014 la segunda prueba de la tuberculosis bovina se realizará sólo en las explotaciones con presencia de la enfermedad, tras la autorización de la Unión Europea (UE).

Hasta el momento, era obligatorio realizar de forma sistemática la doble vuelta en las zonas veterinarias con una alta prevalencia de la enfermedad, en las que más del tres por ciento de las explotaciones tuvieran algún positivo, como en el caso de la provincia abulense.

De esta manera, el Programa Nacional Español de Erradicación de Tuberculosis para el año 2014 elimina la obligación de realizar sistemáticamente dos pruebas a los ganaderos de la Comunidad de las unidades veterinarias de alta prevalencia, por lo que a partir de 2014 sólo tendrán que realizar la segunda prueba los ganaderos que tengan animales positivos en su explotación, según recoge una resolución

**Ganado charolés de pura raza de la comarca El Barco-Piedrahíta.**

de noviembre de la Unión Europea (UE). En la actualidad, según la Consejería, en las provincias de Burgos, Segovia, Soria, Valladolid y Zamora no se encontraron animales afectados en 2012.

Según datos de la Administración regional, en el periodo 2007-2012 la tuberculosis bovina en Castilla y León ha pasado del 4,16% de explotaciones positivas en el año 2007 a un 2,66% en el

año 2012. En el caso de la brucelosis bovina en Castilla y León se ha reducido un 87,5% pasando de una prevalencia del 1,44% de explotaciones positivas en el año 2007 a un 0,18 % en el año 2012.

## El 28 de febrero finaliza el plazo para actualizar el censo

Es obligatorio para todos los ganaderos, salvo para los de vacuno

**ASAJA-Ávila**

ASAJA-Ávila recuerda a los ganaderos que hasta el 28 de octubre tie-

nen de plazo para actualizar el censo de ganado.

Una medida exigida por la admi-

nistración excepto en el caso de los ganaderos de vacuno. El plazo finaliza el 28 de febrero.



**EL PLAZO PARA SOLICITAR LA DEVOLUCIÓN DEL IMPUESTO ESPECIAL DE HIDROCARBUROS FINALIZA EL 31 DE DICIEMBRE**

**Solicita su tramitación en cualquier oficina de ASAJA**



## 10 | Incorpórate

JÓVENES | EN LA COMARCA DE LA MORAÑA, EN EL MUNICIPIO DE CONSTANZANA

# La agricultura y el medio rural, en la sangre

Javier Gutiérrez se incorporará a la agricultura siguiendo la tradición familiar



Javier Gutiérrez, de Constanza, se incorporará a la agricultura.

### ASAJA-Ávila

Con 28 años, Javier Gutiérrez, de Constanza, en la comarca de la Moraña, proyecta incorporarse a la agricultura próximamente, retomando

así la tradición familiar y apostando por una profesión que “lleva en la sangre”. Atrás deja otras experiencias profesionales para convertir una “afición” en su profesión. No en

vano “desde los cuatro años ya montaba en tractor”. Apasionado del medio rural, como los que son “de pueblo”, señala, es consciente de las dificultades que afronta el sector

como la incertidumbre ante la necesidad de desembolsar por adelantado un importante montante económico. “Y reza para que te llegue un año bueno”, apunta.

### DOS MODALIDADES

Son dos las modalidades por las que un joven puede optar para incorporarse al campo.

En primer lugar, en la modalidad a tiempo completo la ayuda asciende como máximo a 40.000 euros, de tal manera que, como mínimo, los jóvenes reciben 31.000 euros. Una cantidad se incrementa en un 10% cuando el joven ganadero o agricultor cuenta con el curso de incorporación a la empresa agraria a la fecha de solicitud de la ayuda. Además, los solicitantes contarán con un 10% más de fondos si su explotación está situada en zona de montaña y obtendrán otro 10% si contratan a una persona. Además, los jóvenes que se instalen con vacuno de leche tendrán un 10% más de ayuda.

En la modalidad a tiempo parcial la ayuda asciende como máximo a 24.000 euros.



## ASAJA, con los JÓVENES

¿Quieres incorporarte a la actividad agraria?

Respondemos todas tus dudas

Ven a cualquiera de nuestras oficinas e ¡¡¡infórmate!!!

**NUEVO CURSO DE INCORPORACIÓN A LA EMPRESA AGRARIA.** Inicio a principios de 2014. ¡¡Apúntate ya!! Plazas limitadas.



EL PLAZO DE PRESENTACIÓN DE CANDIDATURAS CONCLUYE EL 31 DE DICIEMBRE

# ASAJA busca el ‘Joven Agricultor Innovador’ 2013

La organización convoca la segunda edición de los premios en colaboración con el PE

## ASAJA-Ávila

Los próximos días 28 y 29 de Enero el Parlamento Europeo, en colaboración con ASAJA y CAP, celebrará en Bruselas la segunda edición de los premios europeos de jóvenes agricultores innovadores puestos en marcha a iniciativa de los eurodiputados Auxiliadora Correa (España), Nuno Melo (Portugal), Elisabeth Kostinger (Austria) y María Manuela (Bulgaria).

De forma previa, el 23 de enero de 2014, ASAJA celebrará en Madrid una Conferencia donde se entregarán los premios a los mejores agricultores a nivel nacional. Uno de ellos será quien represente a España en el premio europeo.

Los tres ganadores y los 10 finalistas podrán asistir al evento de Bruselas con todos los gastos pagados.

Podrán concurrir al premio los jóvenes agricultores menores de 40 años cuyo proyecto no haya sido premiado en este u otros certámenes celebrados con anterioridad y que demuestren haber desarrollado o estar implementando un proyecto de explotación que responda a los criterios de innovación, sostenibilidad y desarrollo empresarial que se desarrollan en las bases de la convocatoria. Si tu perfil se ajusta a estas condiciones, no dudes en con-



Fernando Pulido, socio de ASAJA de Ávila, fue finalista al premio Joven Agricultor Innovador 2012.

tactar con ASAJA de Ávila en unas de sus oficinas. El plazo de presentación de candidaturas concluye el 31 de diciembre.

La Conferencia de Madrid se celebrará en la sede de ASAJA Nacional y contará con la presencia del Ministro de agricultura Miguel Arias Cañete y con un programa

atractivo y dinámico dirigido a los jóvenes agricultores.

## EDICIÓN ANTERIOR

El ganadero socio de ASAJA de Ávila Fernando Pulido Blázquez resultó finalista del Premio Joven Agricultor Innovador por la exitosa puesta en marcha de una granja

cinagética en la localidad de Candaleda, un proyecto que para el jurado calificador tiene carácter innovador, espíritu empresarial y compromiso con el sector. Su proyecto se impuso a una treintena de proyectos presentados al Premio a nivel nacional y resultó distinguido junto a otras cuatro iniciativas españolas.

**LOS EXPEDIENTES DE INCORPORACIÓN  
YA PUEDEN PRESENTARSE PARA LAS LÍNEAS A Y B PARA SU  
TRAMITACIÓN EN LA PRÓXIMA CONVOCATORIA DE AYUDAS**

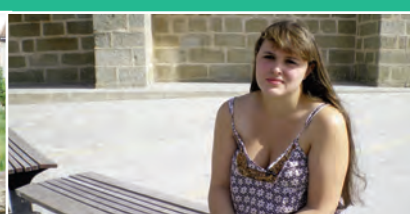

**ASAJA, LA ORGANIZACIÓN AGRARIA MAYORITARIA DEL CAMPO ESPAÑOL**



AYUDAS | FONDO ESPAÑOL DE GARANTÍA AGRARIA

# El FEGA publica los importes unitarios de la PAC de 2013

En el caso del sector caprino se sitúa en 4,3 euros por animal

ASAJA-Ávila

El Fondo Español de Garantía Agraria (FEGA) ha fijado el importe unitario para la ayuda para compensar las desventajas específicas del sector caprino dentro de la PAC 2013, que se sitúa en 4,3 euros por animal.

Asimismo, el importe unitario para la ayuda para compensar las desventajas específicas en el caso de vacas nodrizas para la campaña 2013 se sitúa en 32,2 euros por animal. Hay que tener en cuenta que este pago se concede por estratos, hasta alcanzar los 100 animales.

Además, el FEGA ha aprobado los coeficientes de reducción provisionales por rebasamiento de los límites presupuestarios en la prima por vaca nodriza y la prima complementaria por vaca nodriza, de 0,99 en cada caso.

Por su parte, el importe unitario para la ayuda para compensar las desventajas específicas en el caso de vacas de leche dentro de la Política Agrícola Común de 2013 se



Ganado caprino en Candeleda.

sitúa en 79,4 euros por animal para las explotaciones ubicadas en zonas de montaña y zonas con dificultades específicas, en 67,3 euros por animal para las explotaciones ubicadas en otras zonas desfavorecidas distintas a las de montaña afectadas por desventajas específicas.

Asimismo, el FEGA ha fijado la ayuda complementaria por disponer de base territorial para la alimentación del ganado productor de leche, que se sitúa en total en 36,3 euros por animal.

## BREVES

### OBSERVATORIO DE PRECIOS Repunte de precios del sector lácteo, que continúa sin cubrir costes

El Observatorio de Precios de la leche del mes de noviembre, elaborado por el Ministerio de Agricultura, Alimentación y Medio Ambiente, confirma la tendencia alcista de los precios en origen, que sitúa el precio medio en 0,38 céntimos de euro por litro. Este ligero aumento llega tras años de grave crisis para el sector por el incremento de los costes de producción y el descenso del precio de la leche.

A pesar de esta tendencia alcista, el precio que reciben los ganaderos sigue sin garantizar la viabilidad de las explotaciones.

TARJETA SOLRED, PARA REPOSTAR EN CAMPSA, REPSOL Y PETRONOR



## Gasóleo de automóviles

Los socios de ASAJA tendrán **SEIS céntimos** de euro menos por cada litro de carburante en **REPSOL, CAMPSA y PETRONOR**

La tarjeta **CEPSA STAR DIRECT** ofrece descuentos de **6 céntimos/litro** en los consumos de carburante en gasolineras.

Esta tarjeta es compatible con la tarjeta **VISA CEPSA Porque Tú Vuelves** (5% a mayores). Total: 13 céntimos/litro



CONSUMO | CAMPAÑA NAVIDEÑA DE ASAJA

# “En Navidad compra lo mejor, compra lo nuestro”

ASAJA pide a los consumidores que adquieran productos de la tierra

## ASAJA-Ávila

ASAJA de Castilla y León solicita a los consumidores que apoyen al sector agroganadero de Castilla y León pidiendo en sus puntos de distribución habituales productos autóctonos. Esta petición se refuerza con el mensaje “En Navidad compra lo mejor, compra lo nuestro”, que centra la felicitación que la organización profesional agraria envía y transmite estos días por las redes sociales y publicaciones propias, con el ánimo de involucrar al mayor número de consumidores posibles en la defensa del producto local, como mejor forma de apoyar al sector agrícola y en especial al ganadero de Castilla y León.

Este año, además, la campaña de ASAJA –que logró una gran repercusión el año pasado, lo que demuestra el compromiso y confianza de los ciudadanos de Castilla y León en el sector agroganadero local– pone el acento en los valores de la explotación agraria y ganadera familiar, el modelo que predomina en nuestra Comunidad Autónoma. “La agricultura familiar, a cuya defensa la FAO dedicará el año 2014, tiene unos valores intrínsecos extraordinarios, porque no sólo está comprometida con producir alimentos de calidad y a precios muy competitivos, sino que además garantiza el sostenimiento de familias y empresas unidas al territorio,



que no pueden deslocalizarse ni marcharse a otra parte, porque tienen sus raíces en Castilla y León”, subraya ASAJA.

ASAJA invita a los ciudadanos, a los consumidores a que pidan lechazo de la región. Cada año por estas fechas se importa de forma masiva cordero francés, de características organolépticas, calidad y sabor muy diferente al nuestro, con el objetivo de hundir los precios. ASAJA es consciente de que importar alimentos dentro de la Unión Europea no es delito, pero exige a las autoridades competentes que el consumidor sea informado con etiquetado claro y bien visible de la procedencia de esta carne.





# ASAJA

Asociación Agraria *Jóvenes* AGRICULTORES

**AL SERVICIO DEL CAMPO EN TODA ESPAÑA**

Delegación permanente en Madrid y Bruselas

## SERVICIO INTEGRAL PARA GANADEROS Y AGRICULTORES

- Reivindicación constante de mejoras económicas y sociales para el sector
- Información puntual de todas las cuestiones de interés agroganadero
- Tramitación de ayudas agroganaderas
- Seguros agropecuarios y generales
- Contable, fiscal y laboral
- Departamento jurídico de derecho agrario
- Asesoramiento de tarifas eléctricas
- Departamento de proyectos de ingeniería  
(redacción de proyectos, estudios de viabilidad económica, peritaciones, mediciones, informes....)
- Actividades formativas

**GRATUITOS  
PARA SOCIOS**



**COMPROMETIDOS CON LOS GANADEROS  
COMPROMISO ASAJA**

**C/ Duque de Alba, 6 (pasaje) ÁVILA - Tel.: 920 100 857**

C/ Cordel de Extremadura, 2 (edificio Sección Agraria Comarcal) EL BARCO DE ÁVILA

Plaza Nueva de la Villa, s/n (Albergue Juvenil Gabriel y Galán) PIEDRAHITA

**www.asajaavila.com | asaja@asajaavila.com | @ASAJAAVILA**



# AMFAR / ARTACYL I 15

ASAMBLEA GENERAL ANUAL DE LA FEDERACIÓN EN MADRID

## AMFAR pide un Subprograma de Mujer Rural en el PDR

La presidenta provincial, Maite Resina, entre las asistentes a la reunión de la Federación

### AMFAR-Ávila

La Federación de Mujeres y Familias del Ámbito Rural, AMFAR, celebró en Madrid su Junta Directiva Nacional, encabezada por la presidenta, Lola Merino.

A la jornada de trabajo, que se celebró en la sede del Ministerio de Agricultura, Alimentación y Medio Ambiente, asistieron las máximas representantes de las delegaciones provinciales y regionales que AMFAR tiene en todo el territorio español, entre las que figuran la presidenta de AMFAR-Ávila, Maite Resina.

Además de llevar a cabo el balance de los programas desarrollados a lo largo de este año, la directiva de AMFAR procedió a diseñar las actuaciones previstas de cara al próximo 2014.

En el marco de esta reunión se debatió también la inclusión de las mujeres rurales en los programas de desarrollo rural para el nuevo periodo 2014-2020.



Maite Resina (5d), entre las asistentes a la Junta directiva nacional de AMFAR.

AMFAR mantuvo una reunión la pasada semana con la Secretaria General de Agricultura, Isabel García Tejerina, en la que se trasladó la necesidad de crear un Subprograma de Mujer Rural en el programa de Desarrollo Rural.

AMFAR considera necesario la creación de un subprograma especí-

fico de mujeres rurales que vaya dirigido fundamentalmente a impulsar el protagonismo de las mujeres en el sector primario. “El subprograma permitiría potenciar el protagonismo de las mujeres rurales en la diversificación económica, en el emprendimiento en las zonas rurales, en la apuesta por la innovación en el sec-

tor primario, así como en la búsqueda de un valor añadido a la producción agraria”, señala la presidenta.

Para finalizar la jornada, AMFAR ha organizado una conferencia técnica sobre “Desarrollo de Competencias de Liderazgo para la Participación de la Mujer Rural en Estructuras de Poder”.

## Medidas de la Estrategia de emprendimiento y empleo joven

Incluya la cuota inicial de 50 euros para jóvenes autónomos

### ASAJA-Ávila

La Asociación Rural de Trabajadores Autónomos de Castilla y León (ARTACYL) de Ávila informa de las medidas contempladas en la Estrategia de emprendimiento y empleo joven del Gobierno central, que incluye la cuota inicial reducida “Tarifa plana 50€” dirigida a emprendedores jóvenes autónomos menores de 30 años.

Asimismo, incluye la compatibilización de prestación de desempleo con autoempleo, en el caso de jóvenes menores 30 años desempleados. Ser beneficiario de una prestación desempleo, no tener trabajadores contratados y solicitarlo en el plazo de 15 días desde el alta de autónomo son los requisitos necesarios para formar parte de esta medida.

La Estrategia incluye la ampliación de la capitalización por desempleo en el caso de jóvenes emprendedores menores 30 años. Para ser beneficiario de una prestación por desempleo es necesario el desarrollo de una actividad profesional/laboral de carácter indefinido. Además, permite capitalizar hasta el 100% de la prestación para aportarlo como capital social a una

sociedad nueva (plazo 12 meses) o existente.

La contratación indefinida para micropyme y autónomo está dirigido a autónomos y empresas (<9 trabajadores) que celebren contratos indefinidos con jóvenes desempleados menores de 30 años. El trabajador no debe haber tenido vínculo laboral con la empresa y la empresa debe mantener el nivel de empleo (12 meses), pudiendo contratar tan solo a un joven bajo esta modalidad. Como incentivo figura la reducción del 100% de la cuota de la empresa a la Seguridad Social por contingencias comunes durante el primer año del primer joven que se contrate, sólo si el contrato supera 18 meses de duración.

# 16 | Medio Ambiente

PUBLICADA EN EL BOLETÍN OFICIAL DEL ESTADO

## Aprobada la Ley de Evaluación de Impacto Ambiental

La normativa unifica los procedimientos ambientales y acorta los plazos



Vista paisajística desde El Raso, en Candeleda.

ASAJA-Ávila  
El Boletín Oficial del Estado (BOE) ha publicado la denomina-

da Ley de Evaluación de Impacto Ambiental, que unifica las leyes de evaluación ambiental estratégica y

de evaluación de impacto ambiental. Con esta norma se someten a evaluación de impacto ambiental

los proyectos de “fracking” y se obliga a tener en consideración en la evaluación ambiental el cambio climático.

En este sentido, fija una serie de modificaciones en el régimen sancionador regulado por la Ley del Patrimonio Natural y de la Biodiversidad para garantizar que las actividades que generan riesgos para el medio ambiente en los espacios protegidos y en los espacios de la Red Natura 2000 se puedan sancionar.

También se simplifican los procedimientos de evaluación ambiental estratégica y de evaluación de impacto ambiental y se ajustan los tiempos de tramitación, especialmente en la evaluación de impacto ambiental ordinaria, cuyo plazo será de cuatro meses.

Además, establece un modelo básico de evaluación ambiental para lograr la homogeneización de la normativa en esta materia en todo el territorio nacional.

### SOCIEDAD



#### La ganadera Maribel Sánchez, en el programa especial ‘El arcón’

La ganadera de caprino de El Raso (Candeleda) Maribel Sánchez Vadillo fue uno de los invitados a la grabación del especial de Navidad del programa ‘El Arcón’, presentado por Javier Pérez Andrés, que se emite el 26 de diciembre en Castilla y León Televisión. La grabación tuvo lugar en el antiguo Monasterio de Matallana, en Villaba de los Alcores (Valladolid).



# agenda del Contribuyente



## hasta el 31 de enero de 2014

- Retenciones e ingresos a cuenta de rendimientos del trabajo, actividades económicas, premios y determinadas ganancias patrimoniales 4º trimestre (Modelo 111) y resumen anual 2013 (Modelo 190).

- Pagos fraccionados renta 4º trimestre (modelo 130).

- Autoliquidación IVA 4º trimestre (Modelo 303) y el resumen anual 2013 (Modelo 390).

## hasta el 28 de febrero de 2014

- Declaración anual de operaciones con terceras personas (Modelo 347).

## enero

L	M	X	J	V	S	D
		1	2	3	4	5
6	7	8	9	10	11	12
13	14	15	16	17	18	19
20	21	22	23	24	25	26
27	28	29	30	31		

IVA Y RESUMEN ANUAL A  
FINALES DE ENERO

2014

**EL DEPARTAMENTO LABORAL, FISCAL Y CONTABLE DE ASAJA TRAMITA SUS IMPUESTOS DE MANERA TOTALMENTE GRATUITA**

## MEDIDAS DE AUTOPROTECCIÓN RECOMENDADAS POR EL EQUIPO ROCA DE LA GUARDIA CIVIL

**1.-RECOGIDA Y ALMACENAJE DE APEROS Y EN ESPECIAL TUBOS DE ALUMINIO DE LAS FINCAS EN LA ÉPOCA DE MENOR ACTIVIDAD.**

(De no disponer de algún lugar de almacenaje procurar que éste se realice en zonas de difícil acceso para vehículos).

**2.- DIFUSIÓN DE RUTINAS ENTRE VECINOS PARA DETECTAR RÁPIDAMENTE POSIBLES FALTAS O DELITOS Y PONER CONOCIMIENTO RÁPIDO DE LAS FUERZAS Y CUERPOS DE SEGURIDAD MEDIANTE LLAMADA DE PARTICULAR.**

Ejemplo: “Yo no voy nunca los domingos a las fincas, si ves a alguien en mi finca no seré yo).

**3.-COMUNICACIÓN RAPIDA AL 062 DE CUALQUIER ACTIVIDAD O VEHÍCULO EXTRAÑO EN LA ZONA.**

**4.- INSTALAR EN LA MEDIDA DE LO POSIBLE ALARMAS Y SISTEMAS DE DETECCIÓN DE INTRUSOS (ESPECIALMENTE INSTALACIONES GANADERAS Y DE ALMACENAJE).**

LA GUARDIA CIVIL RECOMIENDA **NUNCA ENFRENTARSE A LOS SUPUESTOS DELICUENTES**, RECOPI-  
LAR EL MAYOR NÚMERO DE DATOS POSIBLES (HORA, LUGAR, VEHÍCULO, MATRÍCULA, DIRECCIÓN  
TOMADA, CARACTERÍSTICAS DE LAS PERSONAS RELACIONADAS Y CUALQUIER OTRA INFORMACION  
QUE PUEDA SER DE UTILIDAD) Y REALIZAR UNA LLAMADA AL **062** COMUNICANDO LO SUCEDIDO.

## INFORMACIÓN ÚTIL PARA EL SECTOR AGROGANADERO EN LA PROVINCIA



¿Quieres participar en nuestro PROGRAMA de TV Campo Abulense (La 8) o en Agropopular de Ávila (Cadena COPE )?

### ■ Cuéntanos tu historia y sé protagonista

envíanos un mail a [comunicacion@asajaavila.com](mailto:comunicacion@asajaavila.com)  
o llámanos al teléfono 920 100 857

# Boletín

EL NÚMERO DE BENEFICIARIOS EN LA PROVINCIA SE SITÚA EN 9.358

## La Junta autoriza un nuevo pago de la PAC en diciembre

Las ayudas todavía pendientes se podrían abonar durante el primer semestre de 2014

### ASAJA-Ávila

La Consejería de Agricultura y Ganadería ha autorizado un nuevo pago de ayudas directas de la Política Agrícola Común en este mes de diciembre por un importe de 355,7 millones de euros a 85.112 beneficiarios. Además, durante estos días, se abonarán otros 55,4 millones de euros en concepto de primas a las vacas nodrizas a 8.328 ganaderos de la Comunidad.

En la provincia, el número de beneficiarios se sitúa en 9.358 y los fondos ascienden a 274,5 millones. En cuanto a la prima por vaca nodri-

za, el número de ganaderos beneficiarios en Ávila asciende a 1.725, que percibirán 10,8 millones de euros. Cada productor recibe 186 euros por vaca, en concepto de la prima a la vaca nodriza, a los que se suman 22,46 euros por animal, en concepto de prima nacional complementaria.

Asimismo, se hará efectivo también el pago de las ayudas específicas al caprino en zonas desfavorecidas por un importe de unos 313.000 euros para 588 beneficiarios. Además de estos pagos, durante esta quincena de este mes de diciembre se efectuará un segundo saldo del



régimen de pago único por importe de 30 millones de euros. En total

hasta el mes de diciembre incluido se habrán transferido más de 820 millones de euros al sector durante 2013.

Los importes del resto de las ayudas directas incluidos en la solicitud única de la PAC 2013 se efectuarían en el primer semestre de 2014, destacando las ayudas vinculadas al sector vacuno con un importe de más de 30 millones de euros y otros pagos relacionados con ayudas específicas al sector ovino-caprino, rotación de cultivos, leguminosas de calidad y ayudas relacionadas con el sector del azúcar y la ganadería, por un importe total de 40 millones de euros.

**HORARIO DE INVIERNO**  
Nuestro horario de oficinas es de  
**8:00 a 15:00 h y de 16.30 a 19.00 h**  
(excepto viernes)

### Agenda

#### TELEVISIÓN

#### Programa de televisión

##### 'Campo Abulense'

Concepto: El programa 'Campo Abulense' está hecho por y para agricultores y ganaderos. Incluye reportajes sobre agricultura, ganadería y medio rural, así como las principales novedades del sector relativas a convo-

catorias de ayudas y subvenciones, precios o lonjas.

Canal: La 8 de RTVCyL.  
Emisión: En diciembre los días 12 y 26. En enero de 2014, los días 9 y 23. Redifusión 00.00 horas del día de la emisión; 10.45 horas y 16.00 horas día siguiente a la emisión.  
Horario: 21.30 horas.  
Todos los programas pueden visualizarse en la web de ASAJA de Ávila [www.asajaavila.com](http://www.asajaavila.com)



## Servicio JURÍDICO ESPECIALIZADO

De manera gratuita para consultas, la abogada colegiada Elena Conde, especializada en Derecho Agrario, está a disposición de los socios de manera presencial y telefónicamente.

#### Horario presencial

Último viernes de cada mes en la sede de Ávila, de 10:00 a 13:30 horas. Conde estará a disposición de los socios el próximo 27 de diciembre. En enero, el viernes 31.

#### Horario telefónico

Miércoles y viernes, todas las semanas, de 10:00 a 13:30 horas, en el número de teléfono: 923 263 224.



## PRÓXIMAS FERIAS DE INTERÉS

### Feria Internacional de Maquinaria Agrícola (FIMA)

Fecha de celebración: 11 al 15 de febrero de 2014  
Lugar: Recinto ferial de Zaragoza  
FIMA 2014, Feria Internacional de Maquinaria Agrícola, será más que nunca en su edición del cincuentenario, el próximo mes de febrero, el punto de referencia mundial del sector agrario.

Organiza: FIMA.

### VIAJE GRATUITO A LA FIMA

Como en años anteriores, ASAJA de Ávila está organizando un viaje a la FIMA, gratuito para socios. Si estás interesado ya puedes inscribirte en cualquiera de las oficinas de la organización profesional agraria. Las plazas son limitadas.



# Agroprofesional

## Breves

### 1. MAQUINARIA

#### 1.1 VENTAS

**VENDO** Tubos de aluminio para riego, de 50 y 70mm Ø con aspersor, para cambiar a mano. Tel: 652018270.

**VENDO** Vendo juego de cultivadores de Aricar. Tel: 652018270.

**VENDO** Subsolador de 5 púas con rollo. Tel.: 652018270.

**VENDO** Tubos de 133 de 9 m, tubos de 89 de 6 m, y tubos de 3" de 6 m. Tel: 676996380.

**VENDO** Tractor John Deere 6310 con pala, un remolque basculante de 4x2 metros, una alpacadora John Deere 359 de paquetes pequeños, un remolque esparcidor de estiércol, soles de la marca Vicon y un carga alpacas. Tel: 639780369.

**VENDO** Recogedor de paquetes pequeño. 500€. Tel: 627443343.

**VENDO** Arrancador de remolacha monosurco marca Mace, último modelo, buen estado. Tel: 699448170.

**VENDO** 6 ha de cobertura de aluminio en buen estado. Tel: 69998253.

**VENDO** Sembradora combinada Supercombi 888 de 25 botas con carro. Tel: 920309026.

**CAMBIO** Chisel de 9 brazos por chisel de 13 brazos. Tel: 669975866.

**VENDO** Bomba eléctrica compuesta por motor Franklin y bomba Grunfoss de 14 turbinas de 5" de acero inoxidable, cuadro eléctrico para arrancar la bomba con variador, grupo generador de 90kva con motor Same 1056PT de 6 cilindros por aire. Todo funcionando, se puede probar. Tel: 639101509.

**VENDO** Abonadora arrastrada de 3.000 Kgs. Marca Vicon. Tel: 622489559.

**VENDO** Grada de disco Gascon GRX 36. Sin uso. Como nueva. Tel: 622489559.

**VENDO** Cosechadora Deutz Fahr 40604.

Con 6.500 horas. Tel: 622489559.

**VENDO** Remolque basculante de 8.000 kg con paneles en buen estado. Tel: 920311153 / 610000309.

**VENDO** Vertederas de 3 cuerpos reversibles y koskinder de 3 metros. Tel: 655559146.

**VENDO** Bomba Caprari 30kw sumergida con tramos de 145 m y cable. Tel: 629470908.

**VENDO** Tractor John Deere 3140 de 90 cv. Buen estado. Tel: 620084840.

#### 1.2 COMPRAS

**COMPRO** Semichisel de 15 brazos y se vende máquina abonadora de 500 kg, y cazo de cebada y remolacha. Zona Madrigal de las Altas Torres.

Tel: 600412131.

**COMPRO** Compro Pala marca 'El León' o 'Tenias' modelo B2 o B3, para tractor Massey Fergusson 399 DT con o sin amarres. Tel: 607497390.

### 2. RÚSTICAS

#### 2.1 VENTAS

**VENDO** Parcela rústica en Arévalo, polígono 1, parcela 54, para hacer corrales (mín. 10.000 m²), con luz, agua de las Cogotas y agua de perforación. Tel: 652018270.

#### 2.2 ALQUILER

**SE ALQUILAN** Dos naves en el casco urbano de Vega de Santa María, a 20 km de Ávila, de 160 y 120 m² con luz trifásica, agua y desagüe. Perfectas como almacén, trastero o garaje. Tel: 920200104.

**SE ARRIENDAN** 50 ha de pastos en Vega de Santa María, 21 de ellas valladas, todas con agua y buen rendimiento. Tel: 920200104.

**SE ARRIENDAN** 2 parcelas: una de 8 ha y otra de 6,30 ha en el término municipal de Nava de Arévalo, zona regable de las

Cogotas. Tel: 920314153.

**SE ARRIENDA** finca de secano en Flores de Ávila con 4,91 ha de superficie. Condiciones a convenir. Tel: 630900332

### 3. VARIOS

#### 3.1 VENTAS

**VENDO** Enjambres de segundo año (2013), 10 cuadros, sin caja, para pasar a caja "perfección" del comprador. 80 €/ud. Fundidora de cera, para cuadros de abejas, en acero inoxidable, 'Ramón Escudero', con quemador a gas, sin estrenar, 450 €; también se puede usar alternativamente como banco desoperculador. Tel: 679661087.

**VENDO** Se venden tres tolvas para perros grandes, pastor alemán, galgos, chapa galvanizada. En perfecto estado. 30 euros cada una. Tel: 679661087.

**VENDO** 80 acciones de Acor con cupo y 5 sin cupo. Precio 42.000 €. Tel: 695554759 / 680430065.

**VENDO** 40 acciones de Acor con 900 tn. de cupo. Tel: 629026517

**VENDO** 10 participaciones de Acor. Tel: 645115936.

**VENDO** 10 participaciones de Acor con cupo. Tel: 920316111.

**VENDO** 20 participaciones de Acor con cupo. Tel: 635630232.

**VENDO** Puerta de chapa o carretera, ideal para cochera. Medidas 2.90 m alto x 2.85 m ancho. Tel: 620691042.

**VENDO** Suzuki Vitara año 1998 Diesel, ITV recién pasada. Tel: 630126010.

**VENDO** Veza grano seleccionada. Tel: 629667360.

**VENDO** 10 acciones de ACOR con 300 tn de cupo. Tel: 679113448.

**VENDO** Cuba de purines marca: Rigual 4000L documentada seminueva. 2800€. mañanas. Tel: 619340034.

**VENDO** 23 participaciones de ACOR con cupo. Tel: 920327073-654498826

**VENDO** Chapas galvanizadas lisas de 2x1m. Tel: 630 126 010 (llamar noches).

**VENDO** Citroën ZX, 1.9cc, 280.000 Km, precio a convenir. Tel: 652018270.

**VENDO** Coche Mercedes 220 CDI diesel, modelo Avantgarde. Buen estado, color azul marino, barato. Tel: 669975866.

**VENDO** 10 puertas de pino, castellanas, barniz miel, una de ellas acristalada de dos hojas, y puertas de armarios de cuatro (3) y seis hojas (1) con puertas de maleteros. Tel: 699982533.

**VENDO** 266 ovejas (entrefinas). Tel: 676471389. Mirueña de los Infanzones.

**VENDO** Ford Focus 1.6 Gasolina 100cv. Color azul metalizado. Año 2007 con 90.000 km. Tel: 672123187.

#### 3.2 COMPRAS

**COMPRO** Cebada y trigo ecológico. Zona Solosancho. Tel: 620868670.

**COMPRO** Acciones de Acor sin cupo.

Tel: 630738727.

**COMPRO** Acciones de Acor sin cupo.

Tel: 605277540.

#### 3.3 EMPLEO

**SE PASAN** Carreteras y caminos con sistema topo. Tel. 652557641 / 652557614.

**SE NECESITA** Tractorista para trabajar tierras en la zona de la Moraña. Tel: 610 403 223 (María Asunción).

**SE LIMPIAN** Todo tipo de depósitos de gasoil, calefacciones, maquinaria agrícola, autoconsumo, tractores... Tel: 667919887 / 661742184.

**SE REALIZAN** trabajos a terceros en la zona de Arévalo - Madrigal. Contactar con Javi. Tel: 685988282.

**SE BUSCA** trabajador para finca ganadera en Ávila, cubriendo la totalidad de las labores propias del puesto de trabajo (manejo del ganado con caballo, distribución de alimentos, manejo del tractor, etc). Imprescindible vivir en la finca, carnet de conducir y saber montar a caballo. Preferentemente con experiencia en ganado extensivo y con una edad comprendida entre 30 y 45 años. Contactar con Matías en los teléfonos: Fijo 920 22 73 06 y móvil 638 076 059.

# Seguros de Salud

## Las claves, calidad e inmediatez sin copagos

Rapidez e inmediatez en la atención y diagnósticos. Sin copagos. Todas las especialidades médicas sin listas de espera. Un cuadro médico con profesionales a elegir y los medios de diagnóstico más avanzados. Son algunas de las razones para suscribir un seguro de salud, en la Correduría de Seguros de ASAJA a un precio muy ventajoso.

Además, el seguro de salud integral incluye coberturas únicas como podología, comple-

mento bucodental y plan dental infantil gratuito o psicología y dermatoscopia digital para la detección precoz del melanoma. Asimismo, incluye reproducción asistida, postparto en el hogar. Y puedes utilizar el cuadro médico de forma inmediata tras su contratación, sin necesidad de esperar un minuto más.

Aprovecha la campaña del seguro de salud integral que ahora te regala un mes gratis de seguro.

Recuerda que la Correduría de Seguros de ASAJA, que tras su unión con ASEGASA es una de las diez más potentes a nivel nacional, es garantía de calidad y de confianza en la tramitación de seguros.

Solicita ya más información sin compromiso en cualquiera de las oficinas de ASAJA, repartidas por toda la provincia o en el número de teléfono 920 100 857.



**LOS SEGUROS CON LOS PROFESIONALES, LOS SEGUROS EN ASAJA**

ASAJA ÁVILA - CAMPO ABULENSE

20 | Historias de hoy



# Contrata ya el **SEGURO CRECIENTE**

**Con coberturas frente a daños de  
topillos y la no nascencia**

**Contraperitación y defensa  
gratuitas en caso necesario**

**AMPLIADO PLAZO HASTA EL 27 DE DICIEMBRE**

**Asegura tu futuro  
al mejor precio**

**TU SEGURO, SIEMPRE EN ASAJA**

**ASAJA, LA ORGANIZACIÓN MAYORITARIA DEL CAMPO ESPAÑOL**