



Campo Salmantino

Suplemento para el Agricultor y Ganadero

Junio 2016

Nº 30



Juan Luis Delgado
Nuevo presidente de ASAJA Salamanca

...y recuerde, consuma siempre productos salmantinos

Oficina Central

Avda. de Lasalle, 131-135
C.P 37008 Salamanca
Teléfono 923 190720
asaja@asajasalamanca.com

Edita

ASAJA Salamanca

Dirección

Juan Luis Delgado

Técnicos

Rebeca Bustillo
Ana Santos
Encarna Cordero
Marisa Sánchez
Jaime García
José Ignacio Hernández
Juan Escribano
Manuel Hernández

Maquetación y textos

ASAJA Salamanca
José Manuel Blanco

Fotografía

ASAJA Salamanca
José Manuel Blanco
Pixabay

Impresión

Ediciones y Publicaciones
Astorganas S.A.

Publicidad

ASAJA Salamanca

Depósito Legal

S.478_2013

Aviso

Campo Salmantino no comparte ni avala, necesariamente, las opiniones expresadas en los trabajos publicados por las personas entrevistadas o colaboradores, que son recogidas a título informativo. Queda prohibida la reproducción total o parcial de los artículos de esta revista sin autorización.

**Ayudas a los Grupos de Acción Local**

Tras muchos meses de espera han llegado las ayudas prometidas a los Grupos de Acción Local. Ahora sólo hace falta que sus responsables apuesten por proyectos productivos para el mundo rural frente a los políticos, como ya ha pasado algunas veces en los GAL.

**Hartos y aburridos**

Los ganaderos se han aburrido de denunciar los ataques del lobo en zonas como las Arribes o Topas y Valdelosa. ASAJA Salamanca ha solicitado que se permita abatir un lobo en esta última zona por los numerosos daños que causa, tal y como reconoció el propio jefe del servicio de Medio Ambiente

**La mala situación económica rural**

Un estudio realizado por la Asociación Profesional de Sociología de Castilla y León, indica que un 50,6% de los residentes en pueblos inferiores a 2.000 habitantes consideran regular la situación económica, un 29,9% afirman que es mala y un 14,3% la describen como muy mala.



ASAJA pide que el Gobierno siga el ejemplo de Italia, que acaba de aprobar un decreto con la obligación de indicar claramente el origen de la leche y los productos lácteos que se comercialicen en sus mercados. La señalización del origen de la leche es una de las grandes reivindicaciones de ASAJA porque se ayudaría a los consumidores a poder elegir y dar más valor a la leche nacional.



La Junta de Castilla y León convocará en breve las ayudas para la adquisición y administración de la vacuna de la Lengua Azul, que en Salamanca afecta a las comarcas de Béjar y Sequeros. Los ganaderos recibirán como máximo 0,40 € por dosis aplicada a los animales de especie bovina y ovina.

COMITÉ PERMANENTE ASAJA

Presidente: Juan Luis Delgado Egido
Vicepresidente I: Raúl del Brío Encinas
Vicepresidente II: Julián Juanes Fraile
Tesorero: Ricardo Escribano Sánchez
Secretario: Fermín de Dios Armenteros

JUNTA PROVINCIAL ASAJA

Abelardo Santos Polo
Agustín Prieto del Rey
Álvaro Sánchez Ramos
Ana Isabel Benito Alonso
Ángel José Calderero Manzano
Arturo Varas Martín
Emilio Galache Sánchez
Fernando Vicente Hernández
Francisco Javier Martín López
Jesús Diego Ramos
José Antonio González
José Antonio Sánchez Sánchez

José María Pérez Montejo
José Miguel Sánchez Carabias
Juan Carlos Mateos Benito
Juan Luis Sánchez Matías
Juan Manuel Redero San Román
Luciano José Moro Peix
Manuel Ullán Conde
Miguel Ángel Flores Rodríguez
Miguel Raúl Santos Mateos
Ramón García García
Vicente Martín Martín
Víctor Jiménez García

NOTICIAS



Juan Luis Delgado recibe la felicitación del presidente regional de ASAJA, Donaciano Dujó

Juan Luis Delgado se convierte en el cuarto presidente de ASAJA Salamanca

Juan Luis Delgado Egido, ganadero de Fuentes de Masueco, se convirtió el pasado 6 de junio en el cuarto presidente de ASAJA Salamanca en los 25 años que lleva constituida como tal la Asociación Agraria de Jóvenes Agricultores, al obtener el respaldo del 69% de los votantes.

Juan Luis Delgado obtuvo el apoyo de 275 socios, mientras que Víctor Jiménez, el otro aspirante a presidente logró el respaldo de 120 socios, en lo que ha sido la jornada de votaciones con mayor participación de los últimos años.

Tras el escrutinio de los 396 votos emitidos, Juan Luis Delgado quiso agradecer a todos los socios su participación en las elecciones y destacó el esfuerzo que han realizado aquellos que acudieron a la oficina en Salamanca desde los puntos más distantes de la provincia.

Destacó que el objetivo de ambas candidaturas era el bien del sector y agradeció a los trabajadores la dedicación que tienen a diario hacia los socios. Al mismo tiempo tendió la mano a los miembros de la otra candidatura para trabajar unidos. “No somos dos equipos, somos un sector y 1.300 socios y todos debemos remar en la misma dirección. No puede ser de otra manera. Nosotros estaremos un poquito más adelante, pero todos desde atrás tienen que remar igual”, indicó.

Insistió en la idea de unidad al afirmar que ASAJA no va a estar gobernada sólo por la Comisión Permanente. “Nosotros somos cinco, pero hay una Junta Provincial que nos asesora, existen las sectoriales, que tendrán que marcar pautas y

hay muchos socios que nos pueden ayudar en cada situación. Tengo mis ideas, y el equipo que encabezo tiene sus ideas, pero no siempre tienen que ser las más correctas en cada momento, aunque nos corresponda decidir”, afirmó.

Por su parte, el presidente regional Donaciano Dujó, que estuvo presente en la jornada electoral, quiso tener palabras de elogio para el presidente saliente, Luis Ángel Cabezas, al que agradeció el trabajo y la fidelidad mostrada durante cuatro años. También se dirigió a Víctor Jiménez para animarle a colaborar con la nueva Comisión Permanente.

Finalmente se dirigió a Juan Luis Delgado para decirle que “la única línea que tiene ASAJA es la de ser agricultores y ganaderos, profesionales, con independencia política y económica, y a la vez una gran familia para apoyarnos todos”, al tiempo que le animó a trabajar duro por el sector

RESULTADOS ELECCIONES

| | |
|-------------------------------------|-----|
| Votos emitidos | 396 |
| Votos candidatura Juan Luis Delgado | 275 |
| Votos candidatura Víctor Jiménez | 120 |
| Votos en blanco | 1 |
| Votos nulos | 0 |

NOTICIAS

La nueva Comisión Permanente

| | | | |
|--------------------------|---------------------------|-----------------------|----------------------------|
| Presidente | Juan Luis Delgado Egido | Ganadero y Agricultor | Fuentes de Masueco |
| Vicepresidente I | Raúl del Brío Encinas | Agricultor | Aldearrodrigo |
| Vicepresidente II | Julián Juanes Fraile | Agricultor | San Cristóbal de la Cuesta |
| Secretario | Fermín de Dios Armenteros | Agricultor | Pajares de la Laguna |
| Tesorero | Ricardo Escribano Sánchez | Ganadero | Aldehuela de la Bóveda |

La nueva Junta Provincial

■ La nueva Junta Provincial de ASAJA Salamanca estará compuesta por los siguientes representantes de cada comarca. Hay que recordar que los miembros de la Junta Provincial son elegidos entre los representantes de cada pueblo que previamente habían acreditado tal condición. A cada comar-

ca le corresponden 3 representantes en la Junta Provincial. Entre las obligaciones de la Junta Provincial se encuentra el controlar a la Comisión Permanente, que debe rendir cuentas como mínimo una vez al trimestre a la Junta Provincial.

Comarca Armuña Baja

| | |
|------------------------------|-----------------------|
| Jesús Diego Ramos | Calvarrasa de Abajo |
| Juan Manuel Redero San Román | Encinas de Abajo |
| Vicente Martín Martín | Carrascal de Barregas |
| Suplentes. | |
| Víctor Sánchez García | Nuevo Naharros |
| Sebastián Herrera | Doñinos de Salamanca |
| Valentín Rodríguez del Campo | Galindo y Perahuy |

Comarca Armuña Alta

| | |
|----------------------------|----------------------------|
| Agustín Prieto del Rey | Cabezabellosa |
| Luciano José Moro Peix | Aldeanueva de Figueroa |
| Abelardo Santos Polo | Forfoleda |
| Suplentes. | |
| Manuel David Gómez Garrote | San Cristóbal de la Cuesta |

Comarca Alba de Tormes

| | |
|-------------------------------|---------------------|
| José Miguel Sánchez Carabias | Valdecarros |
| Juan Carlos Mateos Benito | Anaya de Alba |
| Álvaro Sánchez Ramos | Calvarras de Arriba |
| Suplentes. | |
| Pedro Agustín Martín Martínez | Buenavista |

Comarca Peñaranda

| | |
|-------------------------------|-------------------------|
| Francisco Javier Martín López | Cantaracillo |
| Víctor Jiménez García | Palaciosrubios |
| José Antonio González | Villaflores |
| Suplentes. | |
| Ruferser S.L | Peñaranda de Bracamonte |

Comarca Vitigudino

| | |
|----------------------------|------------------------|
| Emilio Galache Sánchez | Fuenteliante |
| Manuel Ullán Conde | Villarino de los Aires |
| Fernando Vicente Hernández | Villar de Peralonso |

Comarca La Fuente - La Sierra

| | |
|--------------------------|-----------------------|
| Juan Luis Sánchez Matías | Retortillo |
| Ana Isabel Benito Alonso | Escorial de la Sierra |
| José María Pérez Montejo | San Muñoz |

Comarca Ciudad Rodrigo

| | |
|-------------------------------|------------------|
| Miguel Ángel Flores Rodríguez | Ciudad Rodrigo |
| Ángel José Calderero Manzano | Aldea del Obispo |
| Miguel Raúl Santos Mateos | Villasrubias |
| Suplentes. | |
| Rubén Baez Mediano | La Encina |
| Ubaldo Melchor Bernardos | Santi-Spiritus |

Comarca Ledesma

| | |
|------------------------------|--------------------|
| Arturo Varas Martín | Golpejas |
| José Antonio Sánchez Sánchez | La Mata de Ledesma |
| Ramón García García | Campo de Ledesma |
| Suplentes. | |
| Celestino Martín Sevillano | Rollán |
| Isabel Pereña Ruano | Gejuelo del Barro |

Salen de los órganos de Gobierno de ASAJA Salamanca

| | |
|-----------------------------|---------------------------------|
| Aurelio Casado Norato | Isabel Pereña Ruano |
| Carolino Vicente Vicente | José Antonio Alonso Castro |
| Castor Fernández Navarro | José Miguel Carabias Jaén |
| Celestino Martín Sevillano | Juan Carlos Diego Barba |
| Fermín Sánchez López | Juan Francisco Recio Iglesias |
| Francisco Sánchez Hernández | Luis Gonzaga García Ballesteros |

*Gracias por vuestro
compromiso con ASAJA*

NOTICIAS

► Impulsar las oficinas comarcales. Reforzar el papel que tienen las de Vitigudino y Ciudad Rodrigo e impulsar de manera significativa las de Peñaranda y Guijuelo.

► ASAJA debe combinar la defensa de los agricultores y ganaderos, con ofrecer servicios a los profesionales del sector. Debe contar con el mejor equipo técnico.

► Modificar los Estatutos con el fin de que todos los socios tengan las mismas posibilidades y derechos independientemente de su ubicación geográfica. Limitar los tiempos de mandatos de los órganos directivos a 8 años como máximo.

► Trabajar en colaboración con otras OPAs ante los problemas del sector

► Apoyaremos la unión de cooperativas, con el fin de fortalecer la posición de los agricultores y ganaderos.

► Defender el orgullo agrario. Divulgación de los trabajos y calidad de nuestros productos ante la sociedad, para cambiar la percepción que se tiene de agricultores y ganaderos por ser perceptores de las ayudas PAC.

► Exigir a la Administración que se implique en divulgar la realidad del sector agrario como protector del medio natural.

► Exigir la igualdad de la mujer en el sector.

► Colaborar con los Grupos de Acción Local de Salamanca para fomentar el desarrollo rural real.

► Colaborar, como productores de alimentos que somos, con las distintas marcas de calidad existentes.

► Defender la supervivencia de la planta de bioetanol.

► Defender a los afectados por la mina de uranio de Retortillo.

► Trabajar para que la Interprofesional de la Patata sea una realidad, y logre sus objetivos de dar estabilidad al sector.

► Exigir a la Administración las herramientas necesarias para un mejor control de plagas en los cultivos, incluyendo la quema controlada de rastrojos.

► Trabajar para que el sector remolachero no tenga una crisis similar al lácteo, por la próxima desaparición de las cuotas de producción.

► Trabajar para regular el mercado de leche sin que el ganadero sea siempre el más perjudicado.

► Reclamar mejoras en las políticas de sanidad animal para facilitar a los ganaderos el saneamiento de su explotación.

► Luchar por un mejor control de la fauna salvaje, acorde con cada zona productiva.

► Fomentar el desarrollo de la apicultura en la provincia.

Los retos para los próximos 4 años



Vas a querer contar muchas cosas de tu nuevo Outlander.

Hablarás de su diseño "Dynamic Shield", con luces diurnas integradas LED de 12 diodos. De su altísimo nivel de equipamiento en toda la gama, con navegador MMCS, llantas de aleación de 18", cámara trasera o sistema de arranque sin llave. De su impresionante insonorización interior. O de su reducido consumo y bajas emisiones.

Vas a volver a hablar de tu coche.

Nuevo Mitsubishi Outlander, desde 22.650€

• ATV • Concesionario Oficial Mitsubishi



Drive@earth



CO2: 130 – 154 g/km · Consumo: 4,9 – 6,2 l/100km

Modelo fotografiado: Outlander 220 DI-D 6AT Kaiteki 4WD. Precio del Outlander 200 MPI CVT Motion 2WD 5 plazas, válido para Península y Baleares para clientes particulares que financien a través de Santander Consumer EFG SA por un importe mínimo de 15.000€ a un plazo mínimo de 48 meses. Esta oferta incluye promoción, IVA, IM, plan PIVE 8 (sujeto a disponibilidad y condiciones del Plan en el momento de compra) y transporte. Financiación sujeta a estudio y aprobación de la entidad financiera. Oferta válida hasta el 31/08/2016. Asistencia 24h en Europa. Mitsubishi recomienda lubricantes **REPSOL**



LA JORNADA ELECTORAL





Apuesta por la unidad

■ Unas de las claves del programa de Juan Luis Delgado ha sido la apuesta por la unidad en el sector, empezando por la propia Asociación. Por ese motivo, tras conocerse el resultado del escrutinio, el anterior presidente, Luis Ángel Cabezas, el candidato Víctor Jiménez y el propio Juan Luis Delgado, unieron sus manos para simbolizar la unión que debe haber a partir de este momento en ASAJA para conseguir una Asociación más fuerte, y un sector agroganadero más cohesionado y unido.





CAB
Soluciones Tecnológicas

Avda. Comuneros, 89
923 188 453 sac@grupocab.es
www.grupocab.es

informática para el sector agro-ganadero

+

+

=

529,00 €

IVA incluido

OPERTA avulsura para socios de Asaja. Valida hasta fin de existencias

Acer TM P253 i3/4GB/500GB + Ricoh sp2100n Gel Color o HP Color deskjet 1010 + Eset Nod32 Antivirus

NOTICIAS



ASAJA explica a los ganaderos de Sevilla los problemas que causa el lobo

■ El presidente de ASAJA Salamanca, Luis Ángel Cabezas, participó el pasado 2 de junio en la XXXII Jornada Ganadera y de la Dehesa organizada por ASAJA Sevilla y subvencionada por la Diputación Provincial de Sevilla, bajo el nombre: “Con la agricultura y la ganadería, crecimiento sostenible para nuestra provincia”. En ella explicó la situación que viven los ganaderos salmantinos ante los reiterados ataques del lobo y alentó a los ganaderos andaluces a luchar contra el Plan de Recolonización del lobo propuesto por la Consejería de Medio Ambiente de esa Comunidad Autónoma.

Durante su exposición a más de 200 ganaderos andaluces, Luis Ángel Cabezas explicó que “el lobo mata, y lo

hace de manera despiadada. La convivencia entre lobos y ganaderos es imposible, por lo que hay que optar por unos o por otros”.

Tal como explico Luis Ángel Cabezas, “nuestras dehesas son el restaurante en el que los lobos eligen cada noche su menú: hoy ternera, mañana cordero, pasado cochino... Cuando el lobo entra en una comarca o se va el lobo o se va el ganadero”.

El presidente de ASAJA Salamanca y ganadero en la zona de Arribes inició su exposición con un escalofriante vídeo, que tras ser exhibido en dicha jornada ha superado las 12.000 reproducciones en Facebook, donde ha sido compartido por más de 350 personas.



Sigue en www.tribunasalamanca.com
toda la información sobre el **campo salmantino**.

Síguenos también en

Tribuna
salamanca.com



el primer diario digital de Castilla y León

Tribuna
grupo

NOTICIAS

ASAJA pide que aumente la intensidad contra la langosta



Fotografía Dicyt

■ ASAJA Salamanca pide a la Junta de Castilla y León que intensifique la lucha contra la langosta en la comarca de Ledesma, donde pese a haberse iniciado los tratamientos, estos están realizándose de manera demasiado lenta y con un producto experimental. Atacar la propagación del insecto

en esta primera etapa, donde todavía es larva, es clave para controlar la plaga de langosta.

La coordinación de los ganaderos se está realizando a petición de la Junta de Castilla y León desde los ayuntamientos, como es el caso de las localidades como Gejuelo del Barro o Villar de Peralonso pero el equipo que se está encargando de la aplicación del tratamiento apenas tiene capacidad para abarcar 30 hectáreas diarias, lo que ralentiza el poder controlar la plaga. Los ganaderos no ocultan su preocupación ante el avance del insecto.

El futuro de la PAC ya se debate en Europa



■ El futuro de la PAC ya está siendo tema de debate en Europa al ser la agricultura un sector estratégico que representa el 2% del PIB de la UE. Además, la agricultura también gestiona el 50% de la cadena alimentaria, el 70% de los bosques y el 100% de la alimentación.

Entre los factores que proporciona la PAC a la sociedad, hay que destacar la seguridad alimentaria; la calidad en los productos; los precios sostenibles; el uso de una energía eficaz; su contribución a mitigar el cambio climático; su colaboración a mantener paisajes, herencia cultural y la sustentación y creación de empleo.

Además, todos los sectores implicados apuestan por enfocar a la agricultura y a la nueva PAC hacia el mercado, a la vez que se intenta mostrar atractivo al sector a los jóvenes europeos para generar el tan ansiado relevo generacional en el sector.



Tramita la Renta 2015 en la asesoría fiscal de ASAJA Salamanca

Deducciones, venta de derechos,
fincas heredadas, retenciones...

Reserva cita en el 923 190 720



VESTUARIO PROFESIONAL
EQUIPOS DE PROTECCIÓN
EQUIPACIONES DEPORTIVAS

PERSONALIZACIÓN:

Serigrafía Bordado
Vinilo Textil Impresión Digital

Tel-Fax: 923 20 47 26
Móvil: 609 13 91 22
www.textillaboral.net

Se realizan

MICROENSILADOS

con picador de 26 cuchillas

- Siega con acondicionadora
- Empacado
- Apilado de bolas o pacas
- Compra de forrajes

Tfno. 627 478 656



NOTICIAS

AGRICULTURA

ASAJA exige a la Junta que resuelva las incorporaciones

■ La organización agraria ASAJA de Castilla y León denunció el injustificado retraso en la resolución de las ayudas de incorporación de jóvenes al sector agrario y las ayudas de planes de mejora de explotaciones, cuyos expedientes siguen dormidos en los cajones de la administración un año después de que se publicase la convocatoria -13 de mayo de 2015 y convocatoria de 13 de octubre de 2015-.

ASAJA considera que no hay derecho a que por desidia política y administrativa los jóvenes de Castilla y León pierdan la ilusión por vivir de la agricultura y la ganadería, generar su propio puesto de trabajo, y ser protagonistas de la economía productiva en el sector primario, que tan importante es para la Comunidad.

AGRICULTURA

ASAJA pide a la CHDuero que limpie los regatos

■ ASAJA Salamanca ha solicitado a la Confederación Hidrográfica del Duero que limpie los cauces de ríos y regatos colindantes con parcelas agrarias, después de un invierno y primavera con abundantes lluvias, que han provocado desbordamientos y anegación de tierras de cultivo, causando pérdidas económicas a los agricultores, al perder el fruto de lo sembrado o no pudiendo sembrar nuevos cultivos.

AGRICULTURA

ASAJA Salamanca logra que se puedan voltear los forrajes



■ ASAJA Salamanca ha conseguido, tras varios años reclamándolo, que los agricultores y ganaderos puedan voltear con vertedera las parcelas destinadas a forraje para el ganado, sin que conlleve sanciones en las ayudas de la PAC.

Hasta ahora, la normativa indicaba que los agricultores y ganaderos sólo podían hacer en estas parcelas de forraje una labor de mínima profundidad, y sin volteo completo. En las parcelas destinadas para grano, se mantiene la prohibición de esas labores hasta el 1 de septiembre. De no hacerse así, conlleva sanción en las ayudas de la PAC.

Sin embargo, es muy importante que los agricultores y ganaderos que deseen realizar el volteo en las parcelas destinadas a forraje, deben indicarlo en la pestaña correspondiente en su solicitud de las ayudas de la PAC. De no hacerlo, en caso de inspección serán sancionados.

ASAJA Salamanca agradece a la Junta de Castilla y León que haya atendido una de las reivindicaciones históricas de la Asociación de Jóvenes Agricultores en una provincia donde esta práctica es habitual por el beneficio medioambiental que tiene para los profesionales del campo poder hacer barbecho en dichas parcelas de cara a la siguiente sementera.

Calendario de ferias

| | | | |
|-----------------|---|-----------------------------|-----------------------|
| 11-12 junio | Feria Ganadera de San Antonio | Ganadera | Alba de Tormes |
| 18-19 junio | Feria Agroalimentaria de Alba de Tormes | Agroalimentaria | Alba de Tormes |
| 26 junio | Feria de Ganados | Ganadera | Valdefuentes Sangusín |
| 2-3 julio | Feria Multisectorial | Feria Muestras | Peñaranda |
| 23 julio | Feria de la Cereza | Agroalimentaria | Madroñal |
| 24 julio | Feria Agroalimentaria y de Artesanía | Agroalimentaria | Herguijuela Sierra |
| 31 julio | Feria de oficios artesanos tradicionales y productos agroalimentarios | Artesana | Monleras |
| 2 agosto | Martes Chico Ciudad Rodrigo | Feria Muestras | Ciudad Rodrigo |
| 6 agosto | Feria Ganadera y de Maquinaria Agrícola Feria agroalimentaria hispanolusa y de las tradiciones artesanas | Ganadera Agroalimentaria | Peralejos de Abajo |
| 7 agosto | Feria de Ganados | Ganadera | Valdefuentes Sangusín |
| 9 agosto | Martes Mayor Ciudad Rodrigo | Feria Muestras | Ciudad Rodrigo |
| 13 agosto | Mercado Feudal | Agroalimentaria | Hinojosa de Duero |
| 14 agosto | Mercado Campesino | Agroalimentaria | Miranda de Azan |
| 16 agosto | Feria, Exposición y Concurso De Ganado | Ganadera | Vitigudino |
| 20-21 agosto | Feria de las tradiciones | Agroalimentaria | Bogajo |
| 21 agosto | La Despensa de Galinduste | Feria Muestras | Galinduste |
| 28 agosto | Feria Castellana | Agroalimentaria | Cantalapiedra |
| 2-3 septiembre | Feria cinegética y aviar | Ganadera | Lumbrales |
| 8 septiembre | Feria Agroalimentaria del Casarito Viejo | Agroalimentaria | El Casarito |
| 7-11 septiembre | Feria Sector Agropecuario y Exposición Internacional de Ganado Puro | Ganadera | Salamanca |

REÚNETE CON EL JEFE

Prueba la nueva serie MF7700 y ve por delante.



140-280CV

7700

¿TE GUSTARÍA CONDUCIR EL NUEVO MF 7700?

Descubre más en tu concesionario local.



masseyfergusonglobal



@MF_EAME

masseyferguson.es



AGCO MASSEY FERGUSON® es una marca mundial de AGCO.



MASSEY FERGUSON

NOTICIAS

APICULTURA

El precio de la miel, al alza pero con menor ritmo



■ El precio de la miel en España se ha mantenido al alza en la última campaña según los datos publicados por el Ministerio de Agricultura. En el caso de la miel de mielada envasada el precio medio fue de 6,47 euros/kilo, con un incremento superior al 7% respecto al año

pasado, mientras que la miel multifloral envasada registró un precio medio de 5,13 euros/kilo, con una subida cercana al 6% respecto a la campaña anterior.

En el caso de la miel multifloral a granel, el precio medio se situó en los 3,61 euros/kilo, un 2,2% más que el año anterior. En este caso, que es el más habitual en Salamanca, los precios han evolucionado a la baja durante todo el año pero se han mantenido por encima de la media de la campaña anterior.

Por lo que respecta al polen, su precio también bajó respecto al año pasado, siendo de 11,25 euros kilo para el granel y 14,14 euros kilo para el envasado.



Nuevo curso de fitosanitarios nivel Básico para el 24 de junio

ASAJA Salamanca tiene organizado un nuevo curso para obtener el carnet de manipulador de productos fitosanitarios, de nivel básico a partir del 24 de junio ante la demanda existente. Si estás interesado en realizarlo, no dudes en llamar al 923 190 720 y apuntarte. También puedes hacerlo a través de la web asajasalamanca.com.

AYUDA HASTA 27 JUNIO

■ La Junta de Castilla y León ya ha convocado las ayudas de la Comercialización de la Miel por un importe de 1,6 millones de euros. El plazo de solicitud concluye el próximo 27 de junio. Es muy importante que los apicultores utilicen para sus tratamientos sólo productos REGISTRADOS en la Agencia Nacional del Medicamento. Este requisito cambia respecto al año pasado y deja fuera de la ayuda a algunos productos que hasta ahora se estaban usando de manera habitual.

ASAJA Salamanca recomienda a todos los apicultores que reserven cita para tramitarla en el 923 190 720.

Ayudas al autoempleo de la Diputación de Salamanca

Hasta el 30 de junio se podrán solicitar las ayudas al autoempleo que oferta la Diputación de Salamanca promoción y apoyo a los emprendedores y a la creación de empresas en municipios de Salamanca con población inferior a 20.000 habitantes, a través de la financiación de gastos de afiliación a la Seguridad Social y de gastos de puesta en marcha del proyecto para las empresas que se pongan en funcionamiento a lo largo del próximo año. Los interesados pueden informarse en los Grupos de Acción Local de la provincia.

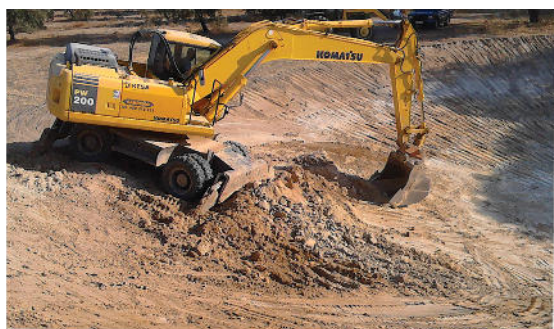

**CHARCAS
DRENAJES
ZANJEOS
LIMPIEZA DE CAUCES
DESBROCES DE FINCAS**



Tfno: 689 318 931
SALAMANCA
emiliojcarre@hotmail.es

CARREÑO
TRANSPORTES Y EXCAVACIONES

**TRANSPORTE
CAMIÓN PLUMA**

SEGUROS

Es el momento de asegurar el maíz

■ El maíz se ha convertido en el tercer cultivo en la provincia de Salamanca, con unas 18.000 hectáreas sembradas. Sin embargo, es uno de los cultivos que menor contratación de seguro presenta en la provincia, pese a que son numerosas las inclemencias meteorológicas que pueden afectarle durante su ciclo vegetativo.

Una de las ventajas que tiene el contratar el seguro para el maíz, esta directamente relacionada con el retraso en la siembra que se ha producido este año por culpa de la lluvia. Un retraso que puede perjudicar al cultivo en los meses de septiembre y octubre, donde ya puede caer alguna helada temprana, provocando una merma en la producción. Aquellos agricultores que dispongan de seguro podrán protegerse de esta contingencia gracias al apartado de “resto de adversidades climáticas” donde se incluyen los daños ya conocidos por los agricultores, de maíces que se caen por viento, y donde están incluidos los daños que podrían producirse en el grano de la mazorca por heladas tempranas cuando está en estado lechoso.

Estos daños excepcionales son a nivel de parcela, con una franquicia del 20%, salvo para el daño de vientos huracanados, que la franquicia es del 10%.



ES OBLIGATORIO

■ Los agricultores que en diciembre contrataron el Seguro de Herbáceos, tiene ahora la obligación de declarar las parcelas que siembran de maíz. Dichas parcelas tienen que coincidir con lo declarado en la solicitud de las Ayudas PAC para no infringir las normas del Seguro.

Jornada de formación sobre seguros ganaderos

■ ASAJA Salamanca participó el pasado mes en la jornada de formación celebrada en Palencia, en la que se dieron a conocer todas las novedades sobre la campaña de contratación de seguros ganaderos.

A partir de este mes de junio la forma de contratación de los seguros de ganado experimenta notables cambios, de los que ASAJA quiere advertir a los profesionales de Castilla y León. Por un lado, se abaratará el acceso al seguro básico, pero por otro queda a determinación del ganadero contratar las distintas coberturas o garantías adicionales que estime precisas, por lo que es más importante que nun-

ca contar con un asesoramiento adecuado.

El principal cambio reside en la forma de contratación de los seguros de ganado porque a partir de ahora se deberá contratar al menos un paquete de garantías básicas que, en el caso del vacuno, incluyen entre otras contingencias el ataque de animales, el saneamiento básico, mortalidad masiva y muerte por derrumbe de las instalaciones o adversidades del clima. Estas garantías tienen un coste mucho más reducido a lo conocido hasta ahora y además, no contemplan recargos, lo cual beneficiará a ganaderos que se fueron del sistema de seguros por su alta siniestralidad.

CAMPAÑA
PAC 2016

ANTICIPAMOS SUS AYUDAS
AGROGANADERAS

Y LLÉVESE UN SEGURO GRATUITO
DE RESPONSABILIDAD CIVIL PARA SU GANADO

 Banco Caixa Geral
Grupo Caixa Geral de Depósitos

Elogio a la Raza Morucha

Le puso el sol semilla de bravura,
cuerna inhiesta y fuego en la mirada.
Elegancia la luna y fina hechura,
la piel de escarcha y canas plateada

Los rigores del clima sufre impávida;
parca en comer; en soledad sufrida.
Cada año, sin fallar, fecunda y grávida;
nunca exigente y siempre agradecida.

Es su sueño andar suelta, a la deriva,
libertaria sin techo, nunca presa:
mansa es si libre, brava si cautiva.

Simbiosis de ácrata y princesa.
Morucha recia, indómita y altiva,
¡Señora de la encina y de la dehesa!

J.J.H

Fechas para recordar

Hasta 30 de junio

■ Hasta el 30 de junio hay plazo para presentar la declaración de la Renta correspondiente al año 2015. Recuerda que puedes tramitarla en ASAJA Salamanca a través de su asesoría.

Hasta 30 de junio

■ Plazo para solicitar las ayudas a los planes de reestructuración y reconversión de viñedos en Castilla y León

Hasta 31 de agosto

■ Hasta el 31 de agosto podrán solicitar las explotaciones ganaderas afectas por la vacunación obligatoria de la Lengua Azul, la ayuda de la Junta de Castilla y León. La ayuda es de 100% si se tramita a través de la ADS o el 50%, sin ella, con

un máximo de 0,40 € por dosis en ganado ovino y vacuno.

Hasta 26 de noviembre

■ Hasta el 26 de noviembre tienen de plazo los agricultores para pasar la Inspección Técnica de Equipos de Aplicación de Fitosanitarios (ITEAF) a sus equipos. ASAJA Salamanca dispone de una unidad móvil homologada para facilitar el trabajo. Puedes informarte llamando al 923 190 720

Hasta 31 de diciembre

■ Hasta el 31 de diciembre es posible solicitar la devolución parcial de las cuotas del Impuesto Especial sobre Hidrocarburos del gasóleo agrícola. El importe a devolver será 78,71 euros por 1.000 litros. Consulta en las oficinas de ASAJA.

HORARIO VERANO EN ASAJA SALAMANCA

Salamanca

Avenida Lasalle, 131-135
Tel: 923 190 720
asaja@asajasalamanca.com
De lunes a viernes
de 9 a 14 horas



Asesoría Fiscal



Lunes de 12 a 14 horas
Agosto sin servicio

Asesoría Jurídica



Lunes de 9 a 14 horas
Agosto sin servicio

Ciudad Rodrigo

Ctra. de Cáceres, 81 - 1º
Tel: 923 460 369
652 097 422
ciudadrodrigo@asajasalamanca.com
Martes, de 10 a 14 horas
Agosto sin servicio



Guijuelo

C/ San Juan de Sahagún,
Tel: 923 582 436
615 214 939
Miércoles, de 10 a 14 h.
Agosto sin servicio



Vitigudino

C/ Santa Ana, 6
Tel: 923 500 057
652 956 901
vitigudino@asajasalamanca.com
Martes, de 10 a 14 horas
Agosto sin servicio



Peñaranda

C/ Duque de Ahumada,
Tel: 923 541 728
615 214 939
Jueves, de 10 a 14 horas
Agosto sin servicio



COMPRO-VENDO

GANADO

Vendo o alquiler granja de cerdo ibérico para 500 madres en Valdelosa. Perfecto estado de conservación y fábrica de pienso automática. Tfno. 923 213774 y 696164769

Compro ternero recién nacido o de pocos días. Charoles o limusin. Tfno. 620 115 499

Se venden 25 vacas nodrizas cruzadas y un toro. Tfno. 660 682 835

Se venden terneros Blonda de Aquitania de 6 a 10 meses y un toro de tres años. Buena genética. Tfno. 649108058

Vendo sementales charoleses con carta genealógica. Tfno. 658322995

Vendo semental morucho cárdeno muy bueno. Muy manso. Zona Ciudad Rodrigo-Lumbrerales. Tfno. 678552943

Vendo añejos limusin, ganadería selecta inscrita en la Federación de Limusin. Tfno. 625184422

MAQUINARIA

Se venden dos parideras individuales de cerdas ibéricas. Tfno. 620115499

Vendo empacadora Vicón de paquete pequeño de cuerdas, con carro agrupador, y un peine superior de doble cuchilla. Tfno. 646146596

Vendo vertedera de 5 cuerpos marca Hibema con memoria y tajo variable hidráulico. Se han usado en 20 ha. Tfno. 633139872 Ángel

Vendo motor de riego con bomba de caudal, marca Perkins montado en carretilla de 4 ruedas. Tfno. 665171955

Vendo Gaspardo de 2 metros de doble cuchilla, seminuevo. Tfno. 669521185

Vendo remolque basculante de 8000 kilos. Un sinfín eléctrico y otro hidráulico. Tfno. 600245685

Vendo molino marca Castaño movido por tractor. Con tolva de 7000 kilos de espera. Seminuevo. Tfno. 657866027

Vendo vertederas de 5 cuerpos reversibles. Marca Voguel con tajo variable y memoria. Tfno. 626267388

Vendo por jubilación Sala de Ordeño de ovejas de 10 puestos Alfa Laval (4 campañas), Teleros en buen estado (5 años), tubos, llaves y aspersores de 090 y 0108 Raesa. Tfno. 685872904

Compro sala de partos de cochinas de segunda. 20 plazas. Tfno. 646169721

Vendo empacadora Battle de 2 cuerdas, con carro agrupador. Buen estado. Tfno. 678749855

Vendo empacadora de 80x70 marca CASE modelo LBX332, del año 2004, eje tándem, en buen estado. Tfno. 685227365

Vendo cultivadores con abonadora incorporada de 6 líneas; máquina neumática de 5 líneas para siembra de precisión, marca Nodet Kuhn con todos los accesorios; arrancador de remolacha marca Mace; motor de riego marca Piva de 4 cv con bomba de caudal; vertederas bisurco con volteo hidráulico y seleccionadora calibradora de patatas. Tfno 923 332 351

Vendo camioneta ganadera Nissan Eco T-100. Tfno. 680356241

Vendo dos góndolas de cuello cisne. Una con piso móvil. Longitud 13,60 metros. Año 2002. Tfno. 680356241

Vendo arados de 6 cuerpos y un remolque de 7000 kilos basculante. Tfno. 686845494

Vendo tolva para forraje de ovejas, de 2.40 x 1.00, con tejado. Furgoneta C-15 para piezas con motor en buen estado. Protección para desbroce de John Deere 6920S. Tfno. 685227365

Vendo cosechadora class dominator 78 S en buen estado y remolque-plataforma ideal para finca de 6 m de larga y 12t con laterales. Tfno 608688397

Vendo carro de recoger paquetes de empacadora pequeña. Tfno. 680991707

Vendo sembradora directa John Deere 750 A de 4 metros de siembra. Muy buen estado. Ha sembrado pocas hectáreas. Se cambia por comprar una más grande. Tfno. 653940667

Vendo sulfatadora Harvi Master 1.200 litros. De 15 metros de barra, ordenador HC-2500 con corte de 5 tramos eléctrico, marcador de espuma, caudal proporcional al avance, depósito auxiliar, incorporador de productos. Está inscrita en el ROMA. Precio 4.800 euros. Tfno. 676 498 455

Se vende máquina de ordeñar ovejas de doce amarres. Marca Manu, por 1.500€. Salamanca. Tfno. 669169067

Se vende por jubilación tractor John Deere 3650; bañera de 16.000 kgs; vertederas Kverneland 4 cuerpos; cultivadores semichisel de 15 brazos con rodillo; cultivadores de 15 brazos con rodillo; cultivadores de aricar; sembradora cereal Solá 888 de 25 botas; arado romano de 6 cuerpos; alargador de cereal. Tfno. 651 55 22 39

TRABAJO

Se ofrece tractorista con experiencia en todo tipo labores para cualquier provincia de Castilla y León. También manejo de cosechadoras. Tfno. 645476990

Se ofrece matrimonio para finca agrícola y ganadera. Experiencia y seriedad. Tfno. 633121703

Se ofrece tractorista, manejo de tractor y cuba de purines. Tfno. 678065167

**Tu anuncio con foto
3 meses por 50€
Infórmate en el 923 190 720
Exclusivo para socios**

SIETE HUEBRAS
GANADERÍA SELECTA DE RAZA LIMUSINA
SAN MORALES (SALAMANCA)

VENTA DE REPRODUCTORES
TFNO. 635 628 988



limucyl

ASOCIACIÓN GANADERA LIMUSINA



ASEGURA TU TRANQUILIDAD

SEGUROS AGRARIOS

Seguro creciente explotación cultivos herbáceos extensivos.

Para evitar echar por tierra el esfuerzo de todo el año, EspañaDuro pone a tu disposición la contratación de los seguros agrarios para cultivos herbáceos.

Este año con más subvenciones.

Un seguro que cubre los riesgos de pedrisco, incendio, no nascencia, y otros riesgos excepcionales y adversidades climáticas.



EspañaDuro
Grupo Unicaja

espanaduro.es

CERCA DE TI