

# ASAJA **Campo Salmantino**

Suplemento para el Agricultor y Ganadero

Mayo 2016

Nº 29

Elecciones 6 de junio

## Dos candidatos para presidir ASAJA Salamanca



**Víctor Jiménez**



**Juan Luis Delgado**

**Confía tu PAC 2016 a profesionales**

Reserva cita. Plazo ampliado

**...y recuerde, consuma siempre productos salmantinos**

**Oficina Central**

Avda. de Lasalle, 131-135  
C.P 37008 Salamanca  
Teléfono 923 190720  
asaja@asajasalamanca.com

**Edita**

ASAJA Salamanca

**Dirección**

Luis Ángel Cabezas

**Técnicos**

Rebeca Bustillo  
Ana Santos  
Encarna Cordero  
Marisa Sánchez  
Jaime García  
José Ignacio Hernández  
Juan Escribano  
Manuel Hernández  
Alberto Martín

**Maquetación y textos**

ASAJA Salamanca  
José Manuel Blanco

**Fotografía**

ASAJA Salamanca  
José Manuel Blanco  
Pixabay

**Impresión**

Ediciones y Publicaciones  
Astorganas S.A.

**Publicidad**

ASAJA Salamanca

**Depósito Legal**

S.478\_2013

**Aviso**

Campo Salmantino no comparte ni avala, necesariamente, las opiniones expresadas en los trabajos publicados por las personas entrevistadas o colaboradores, que son recogidas a título informativo. Queda prohibida la reproducción total o parcial de los artículos de esta revista sin autorización.

**Plan Estratégico Producción Ecológica**

La Junta de Castilla y León aprobó el pasado viernes el Plan Estratégico de Producción Ecológica 2016-2020 que contará con un presupuesto de 53,2 millones de euros, en el que se priorizará la incorporación de jóvenes y mujeres.

**Baja el consumo de leche**

El último informe presentado por el Ministerio sobre el sector lácteo español indica que el consumo medio de leche ha disminuido un 10,6% en volumen comparando enero 2015 con enero 2016, y al mismo tiempo se ha registrado un pequeño incremento en el precio medio al consumidor del 1,3%.

**Los peores de Europa**

Un estudio presentado por la Unión Europea, indica que los jóvenes españoles son los que tienen más dificultades en Europa para incorporarse al campo. El acceso a la tierra y a las ayudas, son los principales problemas, según dicho estudio



De la necesidad de autorizar a la mayor brevedad posible el uso del fuego para combatir las malas hierbas y los hongos que asolan las parcelas de Salamanca. ASAJA Salamanca ha vuelto a insistir en la necesidad de poder hacer quemas controladas para aliviar la mala situación que viven los agricultores. Urge que la Junta de Castilla y León las autorice a partir de este otoño.



El ministerio de Agricultura, Alimentación y Medio Ambiente es uno de los afectados por el acuerdo de no disponibilidad de crédito en los presupuestos generales de 2016 adoptado por el Gobierno por valor de 2.000 millones de euros. Al campo, le recortan 123,3 millones de euros.

**COMITÉ PERMANENTE ASAJA**

**Presidente:** Luis Ángel Cabezas Tetilla  
**Vicepresidente I:** José Miguel Sánchez Carabias  
**Vicepresidente II:** Juan Francisco Recio Iglesias  
**Tesorero:** Ricardo Escribano Sánchez  
**Secretario:** José Antonio Alonso Castro

**JUNTA PROVINCIAL ASAJA**

Juan Carlos Mateos Benito  
Juan Carlos Diego Barba  
Fermín Sánchez López  
José Miguel Carabias Jaén  
Julián Juanes Fraile  
Abelardo Santos Polo  
Luciano Moro Peix  
Valentín Rodríguez F. del Campo  
Jesús Diego Ramos  
Miguel Ángel Flores Rodríguez  
Francisco Sánchez Hernández  
Ubaldo Melchor Bernardos

José María Pérez Montejo  
Luis Gonzaga García Ballesteros  
Castor Fernández Navarro  
Celestino Martín Sevillano  
Isabel Pereña Ruano  
Raúl del Brío Encinas  
Francisco Javier Martín López  
Manuel García Romero  
Víctor Jiménez García  
Aurelio Casado Norato  
Carolino Vicente Vicente  
Emilio Galache Sánchez

## LA CARTA DEL PRESIDENTE

# Punto y seguido. ASAJA es lo primero.

**E**l próximo 6 de junio los 1.288 socios de ASAJA Salamanca elegirán a la persona que debe sustituirme al frente de la Asociación. Dos socios, junto a su equipo, aspiran a hacerlo. Desconozco cuál será el resultado pero si tengo claro que a partir del día 6, gane quien gane, todos deberán pensar en apoyar a ASAJA.

Ese día se pondrá fin a los cuatro años y dos días que habré estado al frente de la mejor organización agraria de Salamanca. Será el fin a cuatro años de intenso trabajo en beneficio de todos los sectores que conforman la agricultura y ganadería de la provincia. Acabará un tiempo intenso, en el que hemos abordado innumerables problemas tanto dentro de ASAJA, como fuera. Y hablo en plural, porque sin el trabajo y el tiempo de mis cuatro compañeros en el Comité Ejecutivo, no habría sido posible.

Han sido cuatro años apasionantes defendiendo los intereses de los ganaderos de porcino con la Norma de Calidad;

**“Gane quien gane, a partir del 6 de junio, todas las decisiones deben tomarse exclusivamente en beneficio de ASAJA y del sector primario”**

de buscar la rentabilidad que haga viables las explotaciones de ovino; de buscar soluciones al sector de la patata ante una de las crisis más fuertes que ha tenido en la última década; de pelear para que los agricultores puedan volver a quemar parcelas para luchar contra los hongos y malas hierbas; de denunciar y proponer soluciones a los problemas del saneamiento ganadero; de hacer decenas de alegaciones para que la reforma de la PAC fuera más justa para nuestros agricultores y ganaderos; de denunciar la necesidad de luchar contra los robos en el campo; batallar contra la Administración por los ataques de lobos y buitres al ganado; de defender en soledad ante Administraciones, Partidos Políticos y otras OPAs, que el patrimonio de la

Cámara Agraria debía ser para todos los agricultores y ganaderos de Salamanca. De acompañar a socios con problemas en búsqueda de soluciones. Han sido cuatro años en los que he recorrido miles de kilómetros y mantenido cientos de reuniones, en las que siempre me he sentido orgulloso de representar a los socios que confían en ASAJA.

En cuatro años de gestión, también hay decisiones erróneas. De algunas me arrepiento, de otras lamento no haberlas tomado mucho antes. Sin embargo, creo que en el balance final ganan las decisiones correctas. Y aunque los números son fríos, también dicen mucho. ASAJA Salamanca es ahora una organización más fuerte porque tiene mucha menos deudas que hace cuatro años, cuando entré en el cargo. Y más representativa porque tiene más socios que nunca. Un crecimiento que respalda la forma de trabajar que hemos tenido, donde el diálogo y la búsqueda del consenso ha sido nuestro principal arma.

Cuando accedí a la presidencia afirmé que mi intención al abandonar la presidencia de ASAJA, era volver a mi explotación ganadera y así lo haré. A partir de esa fecha, Luis Angel Cabezas, volverá a ser un socio de base. El nuevo presidente tendrá mi apoyo cuando lo reclame. Tengo claro que el 6 de junio acaba mi tiempo y empieza su etapa. Un tiempo en el que tendrá que tomar decisiones duras, complicadas, y estoy convencido de que lo hará pensando exclusivamente en el beneficio de ASAJA, y por lo tanto, también en beneficio de todo el sector primario. También tengo claro que a partir del 6 de junio, todos debemos remar en la misma dirección.

Estas últimas líneas quiero dedicarlas a darle las gracias por su apoyo a los compañeros del Comité Ejecutivo; a los miembros de la Junta Provincial y a quienes participaron en las distintas sectoriales; a los representantes de ASAJA en la Lonja y en la Cámara Agraria. Al equipo técnico de las oficinas, y a los socios por el apoyo mostrado en estos cuatro años.



*Luis Ángel Cabezas*



**CAB**  
Soluciones Tecnológicas

Avda. Comuneros, 89  
923 188 453 sac@grupocab.es  
www.grupocab.es

### informática para el sector agro-ganadero

+

+

=
529,00 €

OPERTA voluntaria para socios de ASAJA. Válida hasta fin de existencias.

Acer TM P253 i3/4GB/500GB + Ricoh sp2100n Gel Color o HP Color deskjet 1010 + Eset Nod32 Antivirus

## NOTICIAS

# Aumenta el control ante la aparición de hongos

■ El programa de vigilancia y seguimiento de plagas y enfermedades en cereales de invierno que lleva a cabo la Consejería de Agricultura y Ganadería de la Junta de Castilla y León, ha detectado indicios que requieren especial atención en las parcelas dedicadas al grupo de cereales de invierno,

sobre todo teniendo en cuenta los condicionantes climáticos actuales y sus previsiones para las próximas semanas. Además, este año se encuentra con el problema añadido de que en muchas parcelas no se puede acceder a tratarlas por el exceso de humedad.

En [www.asajasalamanca.com](http://www.asajasalamanca.com) dispones de información adicional sobre cada enfermedad



## Roya Amarilla

■ La roya amarilla puede afectar a trigo, cebada y triticale. En 2010 apareció una nueva raza (Warrior) en el Reino Unido, siendo la causante de los ataques en Castilla y León desde el 2013. La infección primaria se produce en otoño, por esporas arrastradas por el viento. A finales de invierno la enfermedad se multiplica en ciclos asexuales sucesivos, apareciendo en las hojas pústulas que producen esporas que dispersan la enfermedad. El riesgo aumenta con inviernos suaves y primaveras frescas y lluviosas. En condiciones óptimas (10/15 °C y humedad sobre las hojas), el ciclo puede completarse en apenas 7 días.



## Helminthosporium

■ Esta enfermedad de origen fúngico afecta fundamentalmente a cebadas. Las pérdidas pueden alcanzar el 100% de la cosecha, pero generalmente están en el rango del 10 al 40%. Ataques tempranos debilitan las plantas reduciendo el número de espigas y granos viables, aunque los mayores daños afectan fundamentalmente al llenado de grano, produciendo granos mermados y de baja calidad. Los síntomas son lesiones foliares de color pardo negruzco o castaño. Pueden estar asociadas con amarilleamientos bordeándolas. Las manchas se extienden a medida que se desarrollan las hojas pudiendo llegar a secarlas.



**asegura tu cosecha en ASAJA**

Pide presupuesto gratuito para Seguro complementario, pedrisco e incendio

## NOTICIAS

**RECUERDA:** Que en las parcelas agrícolas de secano que se siembren con cultivos herbáceos de invierno **que se cosechan para grano**, no se labra el suelo con volteo, entre la fecha de recolección de la cosecha anterior y el 1 de septiembre. El incumplimiento de esta medida afecta a la condicionalidad de la PAC y acarrea sanción.



### Rincosporiosis

■ La Rincosporiosis afecta principalmente a las cebadas aunque también puede encontrarse en centeno, triticale y otras gramíneas. El inóculo sobrevive en rastrojos y otras gramíneas en forma de micelio o estroma, si bien también es una enfermedad transmisible por semilla. Temperaturas moderadas (esporulación entre 6-24°C) y presencia de lluvia favorecen la infección y dispersión. Temperaturas por encima de 25-30°C y tiempo seco, detienen o ralentizan el desarrollo del ciclo de la enfermedad. El periodo más crítico es el encañado.



### Septoriosis

■ La septoriosis afecta principalmente a los trigos. En periodos de alta humedad y temperaturas entre 15- 20°C, el viento y la lluvia provocan la infección primaria por esporas asexuales que penetran dentro del tejido de las hojas jóvenes. A la hora del control es especialmente importante vigilar y considerar las tres últimas hojas pues a ellas se atribuye aproximadamente del 80% del rendimiento. La septoriosis es habitual en los campos de Castilla y León, pudiendo observarse en casi todas las campañas.

## Socios de ASAJA: Hasta 28% de descuento en furgonetas Mercedes-Benz

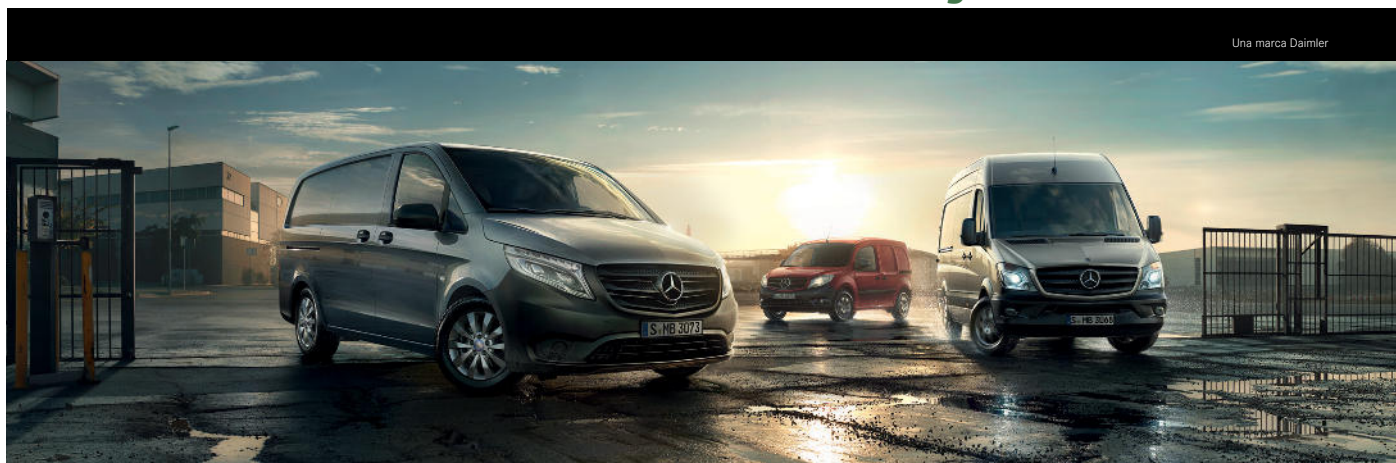

### Impulsa tu negocio.

**Gama de vehículos profesionales Mercedes-Benz.** No es cuestión de suerte, sino de dar lo máximo, de ser el mejor, de no parar ante ningún obstáculo. Lo sabes. Sólo así consigues que tu negocio siga adelante y crezca. Y por eso confías en las furgonetas Mercedes-Benz: por su fiabilidad, su bajo consumo y versatilidad, por su capacidad de carga, por su equipamiento, pero sobre todo, porque sabes que son el camino más seguro hacia el éxito. [www.mercedes-benz.es/furgonetas](http://www.mercedes-benz.es/furgonetas)

Mercedes-Benz

Vans. Born to run.



• AGRO-TRACCION VEHICULOS, S.A. (A.T.V.) (060)  
 Pol. Ind. El Montalvo, parcelas 102-103 · 37008  
 E-Mail: · Tel.: 923-19 04 90 · Fax:  
<http://http://www.mercedes-benz.es/>

## ELECCIONES 2016

### Elección de la Junta Provincial

■ El Comité Electoral de ASAJA Salamanca, formado por un representante de cada comarca, ha designado los días 16, 17 y 18 de mayo para la celebración de las elecciones comarcales a la Junta Provincial, organismo que está formado por 24 miembros -tres representantes de cada comarca-.

Los miembros de la Junta Provincial tienen que ser representantes de sus respectivos pueblos y haber enviado el

acta de representante a la ASAJA antes del 3 de mayo. Las elecciones comarcales se celebrarán en base al siguiente calendario:

Día 16: Armuña Baja y Armuña Alta, Alba de Tormes y Peñaranda de Bracamonte.

Día 17: Vitigudino, la Fuente-Sierra y Ciudad Rodrigo

Día 18: Ledesma

### Candidatura 1 a la Comisión Permanente

#### Presidente

- Nombre: **Víctor Jiménez**
- Localidad: Palaciorubios
- Explotación: Agrícola



#### Vicepresidente 1

- Jesús Diego Ramos
- Calvarrasa  
Agricultor



#### Vicepresidente 2

- Francisco J. Marcos Cerón
- San Pedro del Valle  
Ganadero



#### Secretario

- Pablo Rodríguez Vidal
- Gallegos de Argañan  
Ganadero



#### Tesorero

- Jesús Laso Pérez.
- Tardáguila  
Agricultor



### Calendario de ferias para mayo

5 mayo	Tradicional Feria Ganadera y de Maquinaria Agrícola	Ganadera	Ledesma
7-8 mayo	Feria agroalimentaria y de artesanía	Agroalimentaria	Ledesma
14-15 Mayo	Feria agroalimentaria, multisectorial, comarcal y transfronteriza	Agroalimentaria	Lumbrales
15 mayo	Feria Ganadera y de Maquinaria Agrícola	Ganadera	Lumbrales
22 mayo	Feria de Ganado Selecto de La Fuente de San Esteban	Ganadera	La Fuente San Esteban
28-29 mayo	Feria de Mayo	Ganadera	Ciudad Rodrigo

# ELECCIONES 2016

## Votación el 6 de junio de 10 a 13:30 horas.

■ El Comité Electoral de ASAJA Salamanca, formado por un representante de cada comarca, ha validado como correctas las dos candidaturas presentadas en plazo y forma para optar a la Comisión Permanente de ASAJA Salamanca.

Por ese motivo, ha convocado la Asamblea General Extraordinaria de socios, en la que se elegirá a la Comisión Permanente de la Asociación para los próximos cuatro años

para el día 6 de junio a las 9:00 horas en primera convocatoria y a las 9:30 horas en segunda y última convocatoria.

Según el orden del día, el plazo para que los socios puedan votar se iniciará a las 10:00 horas y la urna se cerrará a las 13:30 horas. A continuación se procederá al escrutinio y proclamación de la candidatura ganadora, que regirá el destino de ASAJA durante los próximos 4 años.

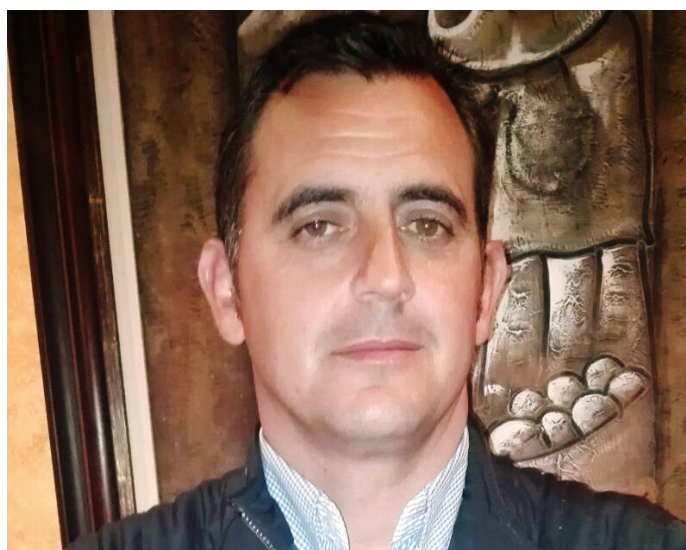

## Candidatura 2 a la Comisión Permanente

### Presidente

- Nombre: **Juan Luis Delgado**
- Localidad: Fuentes de Masueco
- Explotación: Agrícola y Ganadera



### Vicepresidente 1

- Raúl del Brío Encinas,
- Aldearrodrigo  
Agricultor



### Vicepresidente 2

- Julián Juanes Fraile
- San Cristóbal de la Cuesta  
Agricultor



### Secretario

- Fermín de Dios Armenteros
- Pajares de la Laguna  
Agricultor



### Tesorero

- Ricardo Escribano Sánchez.
- Aldehuela de Bóveda  
Ganadero

## Calendario de ferias en junio

4-5 junio	Feria Agroalimentaria Sierra Quilama	Agroalimentaria	Linares de Riofrio
7 junio	Feria Ganadera de Bañobarez	Ganadera	Bañobarez
8-11 junio	Feria de la industria Cárnica	Feria Muestras	Guijuelo
11-12 junio	Feria Ganadera de San Antonio	Ganadera	Alba de Tormes
18-19 junio	Feria Agroalimentaria de Alba de Tormes	Agroalimentaria	Alba de Tormes
26 junio	Feria de Ganados	Ganadera	Valdefuentes Sangusín

## NOTICIAS

# ASAJA recomienda revisar con detalle los derechos de pago básico concedidos

■ Los agricultores y ganaderos de Salamanca están recibiendo estos días la carta de confirmación de sus derechos de pago básico. Los servicios técnicos de ASAJA Salamanca recomiendan a todos los profesionales del campo que comprueben con detalle si los datos que en ella consta se ajustan a la realidad o si por lo contrario son erróneos

El 80% de las cartas revisadas por los técnicos de ASAJA Salamanca tienen desajustes entre el tipo de derechos asignados y las hectáreas que ahora cubren, independientemente de que la explotación agroganadera sea idéntica a la que se poseía el año pasado cuando tramitó la PAC.

Las principales incidencias que presentan dichas cartas son los cambios de uso de la tierra que la Administración ha realizado de oficio, dándose el caso de que muchas hectáreas han pasado de tierra arable a pastos y ahora se ven afectadas por el CAP. También se está detectando numerosos problemas con los recintos renombrados por la Administración y en las zonas más ganaderas, la incidencia del CAP es muy significativa.

Por otra parte, ya está disponible la información del CAP definitiva en los últimos municipios de Salamanca y Ávila que estaban pendientes de este dato, que puede ser comprobado desde las diferentes consultas alfanuméricas de los recintos del SIGPAC.

Además, aquellos agricultores y ganaderos que vayan a ceder o vender derechos deben revisar de manera muy detallada la carta para no incurrir en errores, que luego se traducirán en pérdidas económicas. Los técnicos de ASAJA Salamanca informarán a todos aquellos interesados en estas transacciones para conseguir que el peaje sea cero.

Ante la dificultad de interpretación de los datos de dicha carta, los técnicos de ASAJA recomiendan a los agricultores que ya han hecho la PAC que acudan a la organización donde la tramitaron para que les comprueben si todos los datos son correctos y en caso de haber discrepancia es muy importante que tramiten el correspondiente recurso potestativo de reposición antes del próximo 20 de mayo ante la Administración, puesto que la pérdida económica de este año, aunque parezca pequeña, se trasladará al cobro de los próximos cuatro años y siguientes..



**Tramita la  
Renta 2015 en la  
asesoría fiscal de  
ASAJA Salamanca**

**Deducciones, venta de derechos,  
fincas heredadas, retenciones...**

**Reserva cita en el 923 190 720**



**VESTUARIO PROFESIONAL  
EQUIPOS DE PROTECCIÓN  
EQUIPACIONES DEPORTIVAS**

**PERSONALIZACIÓN:**

Serigrafía Bordado

Vinilo Textil Impresión Digital

**Tel-Fax: 923 20 47 26**

**Móvil: 609 13 91 22**

**www.textillaboral.net**



Sigue en [www.tribunasalamanca.com](http://www.tribunasalamanca.com)  
toda la información sobre el **campo salmantino**.

Síguenos también en



**Tribuna**  
salamanca.com

el primer diario digital de Castilla y León

**Tribuna**  
grupo



## NOTICIAS

### El PE propone seguir utilizando el glisofato



■ El Parlamento Europeo ha aprobado una decisión, no vinculante, para renovar la licencia del Glifosato durante 7 años, en lugar de los 15 propuestos inicialmente. Una de las novedades que incluye el acuerdo es que dicha renovación sea para uso profesional. Los eurodiputados también pidieron restricciones de uso en las explotaciones agrícolas, mediante la prohibición de la técnica conocida “Green burndown”, que consiste en eliminar la planta del cultivo para acelerar la maduración y adelantar la cosecha, práctica que produciría una mayor exposición a la sustancia.

El próximo 18 de mayo, los expertos del Comité Permanente de Plantas, Animales y Piensos serán los encargados de dar el siguiente paso, con la aprobación o rechazo de la propuesta de la Comisión

### La Interprofesional de la Patata en marcha



■ La Interprofesionalidad de la Patata de Castilla y León -OIPACYL- está a punto de ser una realidad, tras la cesión de ASAJA Castilla y León. Está previsto que en los próximos días se firme el acuerdo del acta fundacional. También se ha propuesto a la vicepresidenta de la Asociación de Operadores de Patata

en Origen de Castilla y León (Asopocyl), Yolanda Medina, para que la presida.

El próximo Boletín de la Patata de la Consejería de Agricultura, incluirá una carta explicando a los agricultores qué es OIPACYL y pidiéndoles su apoyo para la interprofesión. En esta ocasión se enviará a todos los agricultores que siembran patata en la Comunidad, que deberán devolver dicha carta dando su apoyo a la creación de dicha Interprofesional.

### Charla sobre el ahorro energético de AIMCRA



■ La Asociación para la Investigación para la Mejora del Cultivo de la Remolacha Azucarera -AIMCRA- ha organizado para el próximo 19 de mayo un seminario técnico en Valladolid con el objetivo de conocer las claves para reducir el coste energético en el riego hasta un 75% dentro de los actos de su 50 aniversario.. En esta reunión se promoverá la puesta en marcha un Plan de Ahorro y Eficiencia Energética en el Regadío, en el que agricultores, industria, administración, empresas y centros de investigación deberán colaborar para eficaz puesta en marcha.

El número de fincas se reducirá de 1.936 a 1.170 parcelas en los municipios de Campo de Peñaranda, Cantalpino, Poveda de las Cintas, Villaflores y Zorita de la Frontera.

### Concentración parcelaria en La Armuña

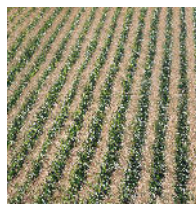

■ El consejo de Gobierno de la Junta de Castilla y León ya ha declarado de utilidad pública la ejecución de la primera fase de la concentración parcelaria de la La Armuña, dotándola con un presupuesto de 11,8 millones de euros. Una medida que afecta a los 840 propietarios de las

8.244 hectáreas que serán concentradas y que permitirán pasar de parcelas de 4,1 hectáreas de media a 6,8 hectáreas. El número de fincas se reducirá de 1.936 a 1.170 parcelas en los municipios de Campo de Peñaranda, Cantalpino, Poveda de las Cintas, Villaflores y Zorita de la Frontera.

Se realizan

## MICROENSILADOS

con picador de 26 cuchillas

- Siega con acondicionadora
- Empacado
- Apilado de bolas o pacas
- Compra de forrajes

**Tfno. 627 478 656**



## NOTICIAS

### Tramita la Declaración de la Renta con ASAJA y ahorra



■ Los socios que en años anteriores han tramitado su Declaración de la Renta en ASAJA Salamanca recibirán en los próximos días una carta comunicándole el día y la hora en la que pueden acudir a la oficina para realizar la de este año. Aquellos que no la han tramitado nunca con ASAJA pero están interesados

en hacerlo este año, pueden llamar al 923 190 720 para solicitar cita.

Por otra parte, el Ministerio de Hacienda ya ha fijado los índices de Rendimiento Neto en la declaración del IRPF para el sistema de estimación objetiva o módulos, en el que declaran más de un millón de agricultores en España. Este año hay reducciones para la apicultura, el vacuno de leche, de vacuno de cría y carne en extensivo, la cunicultura, el ovino y caprino de leche y carne en extensivo, el porcino de cría y carne en extensivo, los productos del olivo y el tomate.

### 50 pueblos con rebaja en módulos

Además, 50 pueblos de Salamanca también se ven beneficiados con rebajas en el cereal, las oleaginosas y leguminosas. Los interesados en aprovechar correctamente estas rebajas fiscales pueden tramitar su declaración de la Renta en las oficinas de ASAJA Salamanca o informarse a través del teléfono 923 190 720. El plazo finaliza el 30 de junio.

### *Los hermanos Martín García de Monterrubio de la Sierra se pasan a Massey Ferguson, la marca líder del Grupo AGCO*

Con una explotación agrícola y ganadera de unas mil hectáreas y un parque de cuatro tractores Fendt de entre 170 y 300 CV, los hermanos Agustín y Luis Martín García después de visitar la fábrica de Massey Ferguson en Beauvais (Francia) y aconsejados por su concesionario **Agroduero**, han decidido apostar por la marca líder del Grupo AGCO, Massey Ferguson.

Con un motor Sisu-Volvo y un cambio Vario su nuevo tractor Massey Ferguson 7724 de 240 CV de potencia, equipado con Autoguiado superó en la entrega todas las expectativas esperadas por los clientes y el propio personal de Agroduero. En la entrega, en la que estuvo presente por parte de AGCO el ingeniero y especialista de producto Daniel D'iaz, el tractor realizó la prueba con un arado Kverneland de 5 cuerpos con ballesta y anchura variable hidráulica. Con una programación de gestión de potencia automática a 9 km/hora arando en un terreno semipesado sobre pajas de maíz el tractor conseguía la velocidad marcada a 1450 rpm marcando un consumo de 14 litros/hectárea, lo que generó una grata sorpresa entre todos los presentes. En la web de **Agroduero** ó las redes sociales facebook y twitter se pueden ver fotografías y videos de esta entrega.

### Convocadas las ayudas de la reposición por saneamiento



■ La Junta de Castilla y León ha publicado las ayudas para la compra de ganado bovino, ovino y caprino que tenga por objeto la reposición de reses como consecuencia de su sacrificio dentro de los programas de saneamiento ganadero.

La convocatoria presenta varias novedades respecto a años anteriores, como es que se adelanta al 31 de agosto el plazo para realizar las compras subvencionables. Además, los animales de la especie bovina destinados a reponer los animales sacrificados deben proceder de explotaciones T3B4 que hayan tenido dicha calificación al menos tres años consecutivos en el momento de realizar la venta.

### Lengua Azul

El Ministerio ha estimado como muy bajo el riesgo que hay de transferir la enfermedad de la Lengua Azul en el caso de los animales destinados a vida y de riesgo insignificante en el caso de los animales destinados a sacrificio llegados desde Andalucía y Extremadura. Por ese motivo, durante el mes de mayo de 2016 se permite el movimiento de bovinos menores de 12 meses sin vacunación, cuyo destino sea sacrificio inmediato o cebaderos, con la excepción de aquellos animales que tengan por destino tratantes, centros de concentración, ferias y mercados.



**Agroduero es el Concesionario Oficial Massey Ferguson para Salamanca, Avila y Cáceres**

# REÚNETE CON EL JEFE

Prueba la nueva serie MF7700 y ve por delante.



140-280CV

7700

¿TE GUSTARÍA CONDUCIR EL NUEVO MF 7700?

Descubre más en tu concesionario local.

 [masseyfergusonglobal](https://www.facebook.com/masseyfergusonglobal)  [@MF\\_EAME](https://twitter.com/MF_EAME) [masseyferguson.es](https://www.masseyferguson.es)

 **AGCO** MASSEY FERGUSON® es una marca mundial de AGCO.



MASSEY FERGUSON

## NOTICIAS

### AGRICULTURA

## Autorizaciones para circular con cosechadoras



■ ASAJA Salamanca recuerda a los agricultores, ante la inminente campaña de siega que todos los titulares de máquinas cosechadoras deben informarse sobre la obligación de solicitar la autorización complementaria de circulación para estos vehículos especiales compuestos

por cosechadora, remolque y peine, los cuales no pueden sobrepasar las medidas de 15 metros de longitud, una anchura de 3,05 metros y una altura de 4 metros.

Además, se recuerda la obligación de tener un seguro de responsabilidad civil para cubrir los daños que pueda ocasionar la máquina circulando o trabajando. También es importante, para una mayor seguridad, el cubrir los daños que pueda sufrir la propia cosechadora con un seguro multirriesgo. Infórmate en ASAJA Salamanca, sin ningún compromiso, y con técnicos especializados en el sector.

### INSPECCIONES

## La ITEAF más barata de Salamanca

■ La unidad móvil de Inspección Técnica de Equipos de Aplicación de Productos Fitosanitarios -ITEAF- de ASAJA supera los 50 pueblos visitados y ofrece el servicio más barato de la provincia. El coste de esta inspección obligatoria para el agricultor es de 45 € incluido el IVA y la segunda revisión, en caso de no superar la primera, es gratuita.

La ITEAF de ASAJA visitará el resto de localidades en las próximas semanas. Consulta el calendario en la web de la Asociación.

### GANADERÍA

## La ganadería perjudicada por el acuerdo con EE.UU



■ El Copa Copega, la organización agraria y ganadera europea que reúne a las distintas asociaciones de la Unión Europea, ha solicitado a la Comisión Europea que extienda la precaución dentro de las negociaciones que se están manteniendo con EE.UU. para la firma de un

acuerdo de libre comercio después de que varios estudios tanto europeos como americanos demuestren que el sector vacuno europeo será el gran perjudicado si dicha negociación continúa en los términos planteados puesto que los ganaderos europeos pierden competitividad al tener que cumplir determinadas normas en prácticas medioambientales, gestión de los residuos, bienestar animal, prácticas de sanidad animal y sistemas de trazabilidad, que no están vigentes en EE.UU, y que dan una clara ventaja de competitividad a los ganaderos americanos frente a los españoles.

### APICULTURA

## Ayuda a la comercialización de la miel

■ ASAJA Salamanca recuerda a todos los apicultores que en las próximas semanas será convocada la ayuda a la comercialización de la miel, y que para poder optar a ella, deben estar realizadas, pagadas y justificadas todas las inversiones que entran dentro de estas ayudas antes del 31 de mayo. Los técnicos de ASAJA Salamanca se pondrán en contacto con los apicultores en el momento en el que dichas ayudas sean convocadas por la Junta de Castilla y León puesto que se prevén varias novedades.

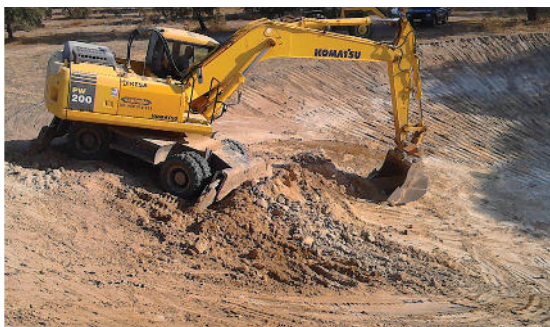

CHARCAS  
DRENAJES  
ZANJEOS  
LIMPIEZA DE CAUCES  
DESBROCES DE FINCAS



Tfno: 689 318 931  
SALAMANCA  
emiliojcarre@hotmail.es

**CARREÑO**  
TRANSPORTES Y EXCAVACIONES

TRANSPORTE  
CAMIÓN PLUMA

## SEGUROS

# ASAJA recomienda contratar el seguro de pedrisco e incendio para proteger la cosecha

■ Los técnicos de ASAJA Salamanca recomiendan a los agricultores que contraten ya, si no lo han hecho todavía, los seguros del módulo P de cereal, que cubren los daños por incendio, pedrisco y también los ocasionados por fauna salvaje, como los conejos o los topillos.

El seguro de cultivos herbáceos extensivos cuenta este año con importantes novedades, como un incremento medio del 8% en el rendimiento zonal para cereal de invierno, girasol y colza; la posibilidad de fraccionar el pago de la prima del seguro en dos veces y una rebaja de tarifas para cereal de invierno y girasol. También está abierto el plazo de contratación de los seguros de remolacha, patata, y forrajes. ASAJA recuerda a los agricultores que el coste de estos seguros está subvencionado.

El departamento de seguros de ASAJA Salamanca recuerda a los agricultores que el plazo para modificación de las parcelas de girasol y garbanzos, termina el 15 de junio, siendo condiciones de Agroseguro que no hayan tenido sinistros esas parcelas y que no afecten dichos cambios a

un número elevado de parcelas, en relación al volumen de la explotación.

Por otra parte, el plazo para la contratación, del Pedrisco e Incendio o el Complementario, está abierto hasta el 15 de junio, con carácter general, salvo para el maíz.

Es muy importante tener en cuenta que no conviene apurar los plazos para la contratación, por el riesgo que implica que las condiciones climáticas sorprendan al profesional. Además, el coste del seguro no varía por tarde que se haga y cuanto antes se esté protegido, mucho mejor. Es conveniente revisar la explotación, antes de acercarse a nuestras oficinas a contratar dichas pólizas, para llevar las estimaciones de producción preparadas.

Por otro lado, es importante insistir en la exigencia que supone dentro de las normas de contratación, el hecho de contratar la póliza de regadío, en aquellos casos que contrataran el seguro antes de Navidades, siempre y cuando se trate de cultivos que tengan “cabida” en la póliza de Cultivos Herbáceos Extensivos.

CAMPAÑA  
PAC 2016

ANTICIPAMOS SUS AYUDAS  
AGROGANADERAS

Y LLÉVESE UN SEGURO GRATUITO  
DE RESPONSABILIDAD CIVIL PARA SU GANADO

 Banco Caixa Geral  
Grupo Caixa Geral de Depósitos

## AGENDA

### Fechas para recordar

#### Hasta 30 de mayo

■ Se podrá contratar el seguro de remolacha si se prescinde de la cobertura de no nascencia.

#### Hasta 15 de junio

■ Hasta el 15 de junio se admitirán modificaciones en la declaración de seguro de regadío, salvo para las bajas de parcelas por no siembra y altas de nuevas parcelas de girasol, garbanzos y judías secas, que el plazo se alarga hasta el 30 de junio.

#### Hasta 30 de junio

■ Hasta el 30 de junio hay plazo para presentar la declaración de la Renta correspondiente al año 2015. Recuerda que puedes tramitarla en ASAJA Salamanca a través de su asesoría fiscal.

#### Hasta 31 de agosto

■ Hasta el 31 de agosto podrán solicitar las explotaciones ganaderas afectas por la vacunación obligatoria de la Lengua Azul, la ayuda de la Junta de Castilla y León. La ayuda es de 100% si se tramita a través de la ADS o el 50%, sin ella, con un máximo de 0,40 € por dosis en ganado ovino y vacuno.

#### Hasta 26 de noviembre

■ Hasta el 26 de noviembre tienen de plazo los agricultores para pasar la Inspección Técnica de Equipos de Aplicación de Fitosanitarios (ITEAF) a sus equipos. ASAJA Salamanca dispone de una unidad móvil homologada para facilitar el trabajo. Puedes informarte llamando al 923 190 720

#### Hasta 31 de diciembre

■ Hasta el 31 de diciembre es posible solicitar la devolución parcial de las cuotas del Impuesto Especial sobre Hidrocarburos del gasóleo agrícola. El importe a devolver será 78,71 euros por 1.000 litros. Consulta en cualquiera de las oficinas de ASAJA para tramitar la solicitud.

### Calendario de nuevos cursos

#### Manipulador de plaguicidas de uso fitosanitario. Nivel Básico

Salamanca

Fecha prevista: Junio 2016

#### Bienestar animal en transporte

Salamanca

Fecha prevista: Junio 2016

#### Bienestar animal para explotaciones de porcino

Salamanca

Fecha prevista: Junio 2016

\*Si estás interesado en algún curso, llama al 923 190 720 para informarte o en la web [www.asajasalamanca.com](http://www.asajasalamanca.com)



### Formación continua

En los últimos meses ASAJA Salamanca ha impartido varios cursos de Incorporación a la Empresa Agraria en la modalidad on line con el 100% de aprobados. Además, ha continuado realizando cursos de manipulador de fitosanitarios ante la demanda que existe.

## HORARIO EN ASAJA SALAMANCA

#### Salamanca

Avenida Lasalle, 131-135

Tel: 923 190 720

[asaja@asajasalamanca.com](mailto:asaja@asajasalamanca.com)

De lunes a jueves

de 9 a 14 horas

de 16 a 19 horas

Viernes de 9 a 14 horas



#### Asesoría Fiscal

Lunes de 12 a 14 horas

#### Asesoría Jurídica

Lunes de 9 a 14 horas

#### Ciudad Rodrigo

Ctra. de Cáceres, 81 - 1º

Tel: 923 460 369

652 097 422

[ciudadrodrigo@asajasalamanca.com](mailto:ciudadrodrigo@asajasalamanca.com)

Martes, de 10 a 14 horas

de 16 a 18 horas



#### Guijuelo

C/ San Juan de Sahagún,

Tel: 923 582 436

615 214 939

[ana@asajasalamanca.com](mailto:ana@asajasalamanca.com)

Miércoles, de 10 a 14 h.



#### Vitigudino

C/ Santa Ana, 6

Tel: 923 500 057

652 956 901

[vitigudino@asajasalamanca.com](mailto:vitigudino@asajasalamanca.com)

Martes, de 10 a 14 horas

de 16 a 18 horas



#### Peñaranda

C/ Duque de Ahumada,

Tel: 923 541 728

615 214 939

[ana@asajasalamanca.com](mailto:ana@asajasalamanca.com)

Jueves, de 10 a 14 horas



## COMPRO-VENDO

### GANADO

**Se venden** terneros Blonda de Aquitania de 6 a 10 meses y un toro de tres años. Buena genética. Tfno. 649108058

**Vendo** sementales charoleses con carta genealógica. Tfno. 658322995

**Vendo** 4 vacas Limusinas, 3 paridas. Tfno. 650942022

**Vendo** 240 ovejas raza assaf de leche menores de 5 años. Tfno. 680356241

**Vendo** 360 ovejas de raza merina. Tfno. 680356241

**Vendo** 280 ovejas de carne, paridas y pariendo. Tfno. 685227365

**Vendo** toro charoles de 4 años y varios de 8 a 14 meses. Machos y hembras. Tfno. 600837818

**Vendo semental morucho** cárdeno muy bueno. Muy manso. Zona Ciudad Rodrigo-Lumbrales. Tfno. 678552943

**Vendo** añojos limusin, ganadería selecta inscrita en la Federación de Limusin. Tfno. 625184422

### MAQUINARIA

**Vendo** motor de riego con bomba de caudal, marca Perki montado en carretilla de 4 ruedas. Tfno. 665171955

**Vendo** Gaspardo de 2 metros de doble cuchilla, seminuevo. Tfno. 669521185

**Vendo** remolque basculante de 8000 kilos. Un sinfín eléctrico y otro hidráulico. Tfno. 600245685

**Vendo** molino marca Castaño movido por tractor. Con tolva de 7000 kilos de espera. Seminuevo. Tfno. 657866027

**Vendo** vertederas de 5 cuerpos reversibles. Marca Voguel con tajo variable y memoria. Tfno. 626267388

**Vendo** por jubilación Sala de Ordeño de ovejas de 10 puestos Alfa Laval (4 campanas), Teleras en buen estado (5 años), tubos, llaves y aspersores de 090 y 0108 Raesa. Tfno. 685872904

**Vendo** tractor Case Mx135, en buen estado, con 7.700 horas y máquina de girasol mecánica de 5 botas con 2 juegos de platos. Tfno. 650702052

**Compro** sala de partos de cochinas de segunda. 20 plazas. Tfno. 646169721

**Vendo** empacadora Battle de 2 cuerdas, con carro agrupador. Buen estado. Tfno. 678749855

**Vendo** empacadora de 80x70 marca CASE modelo LBX332, del año 2004, eje tándem, en buen estado. Tfno. 685227365

**Vendo** cultivadores con abonadora incorporada de 6 líneas; máquina neumática de 5 líneas para siembra de precisión, marca Nodet Kuhn con todos los accesorios; arrancador de remolacha marca Mace; 8 pilares de hierro doble T de 140 mm de ancho y 3 metros de altura, más 60 cm para anclaje en el hormigón del cimiento; motor de riego marca Piva de 4 cv con bomba de caudal; vertederas bisurco con volteo hidráulico y seleccionadora calibradora de patatas. Tfno 923 332 351

**Vendo** camioneta ganadera Nissan Eco T-100. Tfno. 680356241

**Vendo** dos góndolas de cuello cisne. Una con piso móvil. Longitud 13,60 metros. Año 2002. Tfno. 680356241

**Vendo** arados de 6 cuerpos y un remolque de 7000 kilos basculante. Tfno. 686845494

**Vendo** tolva para forraje de ovejas, de 2.40 x 1.00, con tejado. Furgoneta C-15 para piezas con motor en buen estado. Protección para desbroce de John Deere 6920S. Tfno.

685227365

**Vendo** cosechadora class dominator 78 S en buen estado y remolque-plataforma ideal para finca de 6 m de larga y 12t con laterales. Tfno 608688397

**Vendo** carro de recoger paquetes de empacadora pequeña. Tfno. 680991707

**Vendo** sembradora directa John Deere 750 A de 4 metros de siembra. Muy buen estado. Ha sembrado pocas hectáreas. Se cambia por comprar una más grande. Tfno. 653940667

**Vendo** sulfatadora Harvi Master 1.200 litros. De 15 metros de barra, ordenador HC-2500 con corte de 5 tramos eléctrico, marcador de espuma, caudal proporcional al avance, depósito auxiliar, incorporador de productos. Está inscrita en el ROMA. Precio 4.800 euros. Tfno. 676 498 455

**Se vende** máquina de ordeñar ovejas de doce amarres. Marca Manu, por 1.500€. Salamanca. Tfno. 669169067

**Se vende** por jubilación tractor John Deere 3650; bañera de 16.000 kgs; vertederas Kverneland 4 cuerpos; cultivadores semichisel de 15 brazos con rodillo; cultivadores de 15 brazos con rodillo; cultivadores de aricar; sembradora cereal Solá 888 de 25 botas; arado romano de 6 cuerpos; alargador de cereal. Tfno. 651 55 22 39

### AGRICULTURA

**Vendo** forraje de titarros, esparceta y veza. Transporte propio. Tfno. 619 819 340

### TRABAJO

**Se ofrece** tractorista con experiencia en todo tipo labores para cualquier provincia de Castilla y León. También manejo de cosechadoras. Tfno. 645476990

**Se ofrece** matrimonio para finca agrícola y ganadera. Experiencia y seriedad. Tfno. 633121703

**Se ofrece** tractorista, manejo de tractor y cuba de purines. Tfno. 678065167

Tu anuncio con foto  
3 meses por 50€  
Infórmate en el 923 190 720  
Exclusivo para socios

**SIETE HUEBRAS**  
GANADERÍA SELECTA DE RAZA LIMUSINA  
SAN MORALES (SALAMANCA)

VENTA DE REPRODUCTORES  
TFNO. 635 628 988



limucyl

ASOCIACIÓN HUEBRAS CRUCIADAS  
LIMUSIN



**ADELANTAMOS  
TU SUBVENCIÓN**

# ESTE AÑO, UN PASO POR DELANTE

PAC 2016

Este año, tu PAC con EspañaDuero. Porque ponemos a tu servicio un equipo especializado y con experiencia para gestionar tus ayudas de la PAC rápida y eficazmente. Y, además, te adelantamos la subvención para que vayas un paso por delante.



**EspañaDuero**  
Grupo Unicaja

[españaduro.es](http://españaduro.es)

**CERCA DE TI**