



Campo Salmantino

Revista para el Agricultor y Ganadero

Noviembre 2014

Nº 13

Sembrando esperanza

Salamanca se decanta por el trigo en una sementera
llena de dudas por la ante la nueva PAC

ASAJA y Caja
España-Duero
apoyan a la
patata

La remolacha se
enfrenta a una
de sus mejores
campañas

La campaña
del seguro abre
con un aumento
de las ayudas

Oficina Central

Avda. de Lasalle, 131-135
C.P 37008 Salamanca
Teléfono 923 190720
asaja@asajasalamanca.com

Edita

ASAJA Salamanca

Dirección

Luis Ángel Cabezas

Técnicos

Rebeca Bustillo
Ana Santos
Encarna Cordero
Elena Conde
Marisa Sánchez
Jaime García
José Ignacio Hernández
Juan Escribano
Manuel Hernández

Maquetación y textos

ASAJA Salamanca
José Manuel Blanco

Impresión

Ediciones y Publicaciones
Astorganas S.A.

Publicidad

ASAJA Salamanca

Depósito Legal

S.478_2013

Aviso

Campo Salmantino no comparte ni avala, necesariamente, las opiniones expresadas en los trabajos publicados por las personas entrevistadas o colaboradores, que son recogidas a título informativo. Queda prohibida la reproducción total o parcial de los artículos de esta revista sin autorización.

**Regadío de la Armuña**

Con la cautela que obliga el ser un año electoral, todo indica que por fin el proyecto de reconversión de 6.500 hectáreas de la Armuña en regadío, empieza a andar después de casi 30 años. Al menos, Junta y Gobierno, así lo han anunciado reiteradamente en las últimas semanas.

**Comemos menos...**

Pan, huevos, azúcar, frutas frescas, carne, productos de la pesca, leche, hortalizas y aceite fueron los productos básicos cuya compra redujeron en un 3,9% los consumidores españoles durante el pasado verano, provocando una bajada de precios generalizadas en todos ellos.

**La mesa de la patata**

La mesa de la patata de la Lonja de Salamanca ya ha dejado de cotizar. Los bajos precios y el pésimo mercado actual para este tubérculo, llevó a sus miembros a tomar esa decisión, dejando en 35€ la tonelada la última referencia. El sector, hundido, deja mucha patata en la tierra para no aumentar las pérdidas.



Se habla, y mucho, de la lengua azul. La aparición de nuevos focos en el sur de España, y las nuevas medidas de control marcadas por el Gobierno, ponen en alerta a los ganaderos, que aún recuerdan el fiasco de la vacunación obligatoria de hace unos años.



Los apicultores cierran una campaña irregular de producción y están temerosos por la posible llegada del "avispon" y de un nuevo parásito que ha aparecido en Italia con gran virulencia, que se vienen a sumar a la ya temida varroa.

COMITÉ PERMANENTE ASAJA

Presidente: Luis Ángel Cabezas Tetilla
Vicepresidente I: José Miguel Sánchez Carabias
Vicepresidente II: Juan Francisco Recio Iglesias
Tesorero: Ricardo Escribano Sánchez
Secretario: José Antonio Alonso Castro

JUNTA PROVINCIAL ASAJA

Juan Carlos Mateos Benito
Juan Carlos Diego Barba
Fermín Sánchez López
José Miguel Carabias Jaén
Julián Juanes Fraile
Abelardo Santos Polo
Luciano Moro Peix
Valentín Rodríguez F. del Campo
Jesús Diego Ramos
Miguel Ángel Flores Rodríguez
Francisco Sánchez Hernández
Ubaldo Melchor Bernardos

José María Pérez Montejo
Luis Gonzaga García Ballesteros
Castor Fernández Navarro
Celestino Martín Sevillano
Isabel Pereña Ruano
Raúl Del Brío Encinas
Francisco Javier Martín López
Manuel García Romero
Víctor Jimenez García
Aurelio Casado Norato
Carolino Vicente Vicente
Emilio Galache Sánchez

LA CARTA DEL PRESIDENTE

Apostar por los jóvenes con actos y no con palabras

Todas las estadísticas ponen de manifiesto que el campo es un sector envejecido, que es obligatorio rejuvenecerlo, que hay que hacer políticas para incorporar a los jóvenes al campo... Si, todas lo dicen, y alguna hasta se lo cree, pero la realidad es que son más palabras que actos.

La ministra García Tejerina presenta sus presupuestos y afirma que la meta de su Gobierno es incorporar a 15.000 jóvenes al sector en los próximos 6 años, es decir, unos 2.500 anuales en toda España. Así dicho, hasta parece una cifra ambiciosa. Pero si tenemos en cuenta, sólo en Castilla y León el año pasado se solicitaron 1.080 incorporaciones, la cosa cambia de color.

La clave no es entrar en una guerra de cifras, sino de actos. Por ejemplo, la última convocatoria de Castilla y León salió con un plazo de tiempo ridículo para presentar la solicitud. De la futura, nada sabemos excepto que el Programa de Desarrollo Rural no está aprobado y que todo indica que los requisitos actuales no servirán para la nueva convocatoria.

ASAJA organiza el I Congreso Nacional de Jóvenes Agricultores en noviembre

Por tanto, si eres uno de esos jóvenes emprendedores que piensas en dar el paso en Salamanca, convertirte en agricultor o ganadero, lo mejor es que, de momento y para no perjudicarte en el futuro de cara a posibles ayudas, te quedes sentado en casa, o te vayas al bar, hasta que los políticos decidan qué requisitos te van a pedir. Parece absurdo darle ese consejo a un joven emprendedor, con iniciativa y ganas de labrarse un futuro, pero es que si se da de alta en la Seguridad Social antes de que convoquen las ayudas, ya las puede dar por perdidas. Y trabajar sin hacerlo, también tiene sus riesgos...

Después podemos hablar del grado de ayudas o del tiempo que tardan en recibir el dinero, porque algunos se arruinan por los intereses de los bancos, antes de que le llegue esa ayuda. O de las innumerables inspecciones que tienen que sufrir, o del papeleo interminable pese a vivir en la época digital, del cruce de datos, y demás.

A los políticos se le ha llenado la boca con las ayudas que recibirán los jóvenes tras la reforma de la PAC. Y en realidad, esa ayuda

es del 2% del presupuesto, con un montón de condicionantes...

De todo ello, van a hablar, y mucho los jóvenes de ASAJA en el I Congreso Nacional de Jóvenes Agricultores que tendrá lugar en Ciudad Real los próximos 17 y 18 de noviembre, bajo el lema "Avanzando con los jóvenes".

ASAJA ha dado el paso, a pasado a los hechos, y quiere que los jóvenes tomen la palabra. Lo hizo hace unos meses creando la sectorial ASAJA Joven, a cuya creación acudieron varios representantes salmantinos. Un grupo que también llevó sus reivindicaciones a la ministra García Tejerina para que la Reforma de la PAC apoye de forma significativa a los jóvenes que se incorporan.

Ahora, pretende reunir por primera vez a más de 300 jóvenes durante dos días para analizar las barreras que deben superar, las medidas de apoyo que tienen a su disposición, y las necesidades que tienen. Bien hará la ministra, que acudirá a la clausura, en escuchar las demandas de este grupo de jóvenes, si de verdad quiere apostar por rejuvenecer a un sector estratégico como es el campo.

ASAJA Salamanca contará con presencia en este I Congreso Nacional de Jóvenes Agricultores. Desde aquí, quiero invitar a todos los jóvenes de Salamanca a participar en este encuentro y a fortalecer su implicación con la Organización, porque la única forma de conseguir que cambie el sombrío panorama actual, es hacerlo juntos.



Luis Ángel Cabezas

"Los políticos harán bien en escuchar a los jóvenes, si quieren rejuvenecer al campo"



Congreso Nacional de Jóvenes Agricultores
"Avanzando con los Jóvenes"
 Ciudad Real, 17 y 18 de noviembre de 2014

ASAJA Joven

Con el patrocinio de: 

NOTICIAS

Buena montanera con normas antiguas



■ El Ministerio de Agricultura, Alimentación y Medio Ambiente ha pospuesto para la montanera que comenzó hace unos días, el cumplimiento de los requisitos sobre la carga ganadera máxima admisible en la superficie arbolada contemplada en la nueva norma del ibérico. Por ese motivo, durante la Montanera 2014/2015, seguirá en vigor el criterio de que son las diferentes entidades de inspección las que calculan la carga ganadera y no en función del porcentaje de superficie arbolada cubierta de los recintos, con un máximo de 1,25 cerdos por hectárea. Por lo demás, se espera una buena campaña de bellota.

El girasol apenas subió según avanzó la campaña

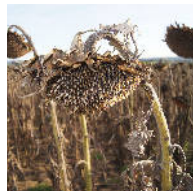

■ Los agricultores salmantino concluyeron la cosecha del girasol con mejores precios que la iniciaron. Una campaña marcada por las lluvias y la humedad en las pipas, que no acabaron de secarse en buenas condiciones. El precio en la lonja fue al alza desde el inicio, aunque siempre alejado de los registros marcados el año pasado. Una circunstancia que hace dudar a muchos agricultores de la rentabilidad de este cultivo, que ya ha sufrido a nivel nacional, una fuerte bajada en hectáreas sembradas en la actual campaña. Este año se han sembraron 810.000 hectáreas, unas 40.000 menos que el año anterior.

Acabó la uva, empieza la aceituna

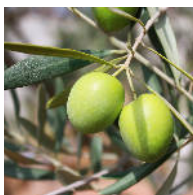

■ La vendimia de la uva en la Sierra de Salamanca y en Arribes del Duero acabó con una cosecha irregular. La D.O. Sierra de Salamanca perdió kilos este año, aunque ganó en calidad. Al final, encerró unos 240.000 kilos de uva para vino certificado. Por su parte, Arribes fue más tardío y superó el millón de kilos encerrados para la D.O.

Acabada la vendimia, en estas dos zonas de la provincia ya han comenzado la recolección de la aceituna, empezando por la de verdeo, y por aquella que se destina a la extracción en frío para obtener una aceite de gran calidad destinado al mercado gourmet.

Buen año para la remolacha



■ La campaña de la remolacha se ha iniciado con un producto que se encuentra en un estado inmejorable, muy sana, homogénea, y si la climatología de los próximos meses acompaña, se espera un excelente año de producción, tanto en toneladas como en riqueza. Azucarera ha confirmado que el complemento de precio establecido para la campaña 14/15 garantizando los 40 €/t supone una prima de 9,60 €/t que abonará con las entregas en las liquidaciones mensuales, a la remolacha de cuota y reporte, con las mismas normas de pago que el resto de conceptos anticipados (90%).

Preocupación por el precio del maíz



■ La campaña del maíz está a punto de iniciarse y lo hace con precios muy bajos. La Lonja de León, provincia de España que más maíz produce, inició a mediados de octubre la cotización del maíz de secadero un 15% más bajo que hace un año y en la Lonja de Salamanca, se cotiza a 18 euros menos que en octubre del año pasado. Las estadísticas del Ministerio de Agricultura también rebajan el precio en un 12% respecto al año anterior. Además, el Ministerio estima que este año se cosecharán 4,62 millones de toneladas de maíz, un 6% menos que el año pasado.

El trigo se recupera en la bolsa de Chicago



■ El precio del trigo se recupera en la Bolsa de Chicago, una de las más consultadas a la hora de marcar el valor de este producto en los mercados mayoristas. Sin embargo, y pese a la tendencia alcista iniciada en octubre, el precio continúa un 26% más bajo que hace un año. Se espera que esa tendencia continúe en las próximas semanas pese a las previsiones de cosecha record. La UE prevé alcanzar 317 millones de toneladas de cereales este año, cifra que permitirá subir las reservas a más de 50 millones de toneladas. España es el país entre los principales productores de cereales en la UE que peor cosecha ha tenido.

ASAJA abre una línea de financiación preferencial para los agricultores de la patata

La Organización Agraria ha negociado con Caja España-Duero, la concesión de crédito a estos profesionales en condiciones ventajosas, para intentar paliar las deudas de la actual campaña

■ ASAJA Salamanca negoció a principios de octubre un acuerdo de colaboración con Caja España-Duero para poder abrir una línea de financiación preferencial para sus socios productores de patata. El objetivo de esta línea es poder ayudar a estos profesionales del campo a soportar la mala campaña de precios actual, y dotarles de una herramienta económica en condiciones preferenciales para gestionar su explotación agraria.

Caja España-Duero se ha mostrado sensible a la grave situación que vive el sector y ha abierto una línea de financiación, a partir de 2.500 euros, para los productores de patata, con un interés del 3,75% anual y un plazo de 2 años para su devolución.

Además, si el agricultor domicilia la próxima PAC en esta entidad financiera obtendrá ventajas adicionales en la contratación de esta línea de crédito, y la comisión de apertura se rebaja al 0,50% de la cantidad de dinero solicitada.

En la actualidad, cultivar una hectárea de patata conlleva un gasto superior a los 4.000 euros, aunque esta campaña el agricultor apenas recibe 1.500 euros por el producto de esa misma hectárea, lo que conlleva una pérdida económica media de 2.500 euros por hectárea.

Los profesionales interesados pueden obtener más información en su oficina de Caja España-Duero, o preguntarle a su técnico en ASAJA Salamanca.



AYUDAS FISCALES

■ Desde ASAJA Salamanca se sigue trabajando para aliviar la situación económica de los productores de patata. La Organización Agraria tiene previsto solicitar al Ministerio de Hacienda que conceda ayudas fiscales en el próximo ejercicio de la Renta a estos agricultores que están produciendo a pérdidas, al considerar que no tienen ningún sentido hacerle pagar unos impuestos cuando no están obteniendo ningún beneficio. Esta medida ya se ha aplicado en situaciones similares.

ASAJA DONA 5 TONELADAS DE PATATAS AL BANCO DE ALIMENTOS



■ ASAJA Salamanca, con la colaboración de la Cooperativa Aranpino, donó a finales de septiembre 5 toneladas de patatas al Banco de Alimentos de Salamanca con el fin de ayudar a las 14.000 personas que cada día solicitan comida a esta institución. La Organización Profesional Agraria quiso reivindicar con este acto solidario la necesidad de políticas contundentes de apoyo a este cultivo por parte de las distintas Administraciones para evitar la ruina de los productores del tubérculo. Al mismo tiempo, sirvió para resaltar la importancia que tiene la Agricultura como productor de alimentos y la desazón que tiene el agricultor al ver que las patatas se queden en la tierra cuando hay personas pasando hambre.

REGADÍO

Medidas de apoyo al regadío

ASAJA sigue insistiendo en la necesidad de que el ministerio de Industria permita definitivamente la puesta en marcha de los contratos de temporada flexibles

■ El Gobierno por fin ha dado señales de vida para intentar aliviar la mala situación que vive el regadío español, fuertemente castigado por las constantes subidas de la energía

eléctrica. La ministra ha anunciado un paquete de medidas para intentar recuperar a un sector clave para la economía española.

Para el ejercicio 2014

Actualización de los módulos del IRPF: Ante el cambio estructural de los costes de producción de las explotaciones de regadío, se ha planteado además la necesidad de ajustar la fiscalidad a los regantes que tributen en el régimen de estimación objetiva del IRPF. La fórmula finalmente aceptada por el Ministerio de Hacienda consiste en introducir un coeficiente que minore el rendimiento neto a los agricultores con un patrón de consumo eléctrico propio de los regantes.

Se establecerá como condición para acogerse a la reducción un ratio entre la potencia máxima en los periodos de alto consumo (temporada de riego) y bajo consumo igual o superior a 3.

Es preciso recordar que para los declarantes en el Régimen de Estimación directa no cabe incluir ninguna medida equivalente, porque el propio régimen recoge automáticamente el aumento de costes y lo traduce en una disminución de rendimiento neto, y por lo tanto de la tributación.

Los cálculos realizados por el MAGRAMA implican la necesidad de un índice corrector de entre 0,8 y 0,9, habiéndose propuesto al Ministerio de Hacienda, la adopción del 0,8. Con un índice de reducción de 0,8 la reducción estimada en el resultado total de la declaración del IRPF es de 25,2 millones de euros, del que se beneficiarían en torno a unos 70.000 regantes.



Ayudan pero no convencen...

- ➔ El Gobierno estima que el ahorro medio por explotación será de unos 650 euros.
- ➔ Los regantes estiman que esas medidas permitirán disminuir la factura en un 4,1%
- ➔ El gasto anual del sector en electricidad supera los 700 millones. Sólo la subida del agosto de 2013, incrementó la factura en 100 millones de euros
- ➔ Los regantes cifran la subida de tarifas de agosto de 2013 en un 100% y el ahorro propuesto en un 5%
- ➔ La factura eléctrica de regadío se ha encarecido en un 1.000% en los últimos cinco años y supone más del 40% de los costes actuales
- ➔ Los regantes afirman que el coste de regar una hectárea al año supera los 300 euros

Para el ejercicio 2015

Exención del Impuesto Especial sobre la Electricidad (IEE): consiste en eximir al consumo de electricidad para riego de dicho impuesto, cuyo tipo es del 5,1%. Concretamente, el regadío podrá acogerse a la exención parcial del 85% del IEE del que ya se benefician determinados sectores industriales.

Este impuesto se calcula sobre la base imponible de consumo eléctrico. El IVA se calcula en base a la suma de dicha base imponible, más este impuesto. Por tanto, la exención del IEE significará una reducción del IVA.

Según las estimaciones del coste eléctrico (700 M€) el impacto económico detallado sería 29 millones de euros a nivel nacional, de los que 24 serán por exención del IEE y 5 por el efecto de reducción en el IVA.

ANTICIPO PAC

El anticipo de la PAC no lleva recorte de disciplina financiera



■ El próximo pago de los anticipos de las ayudas de la Política Agraria Común (PAC) a los agricultores y ganaderos españoles se abonará sin tener en cuenta el porcentaje de ajuste por aplicación de la disciplina financiera, que se aplica a los pagos superiores a 2.000 euros y

que para el año 2014, será inicialmente de un 1,301951%. Dicho recorte, si se aplicará en los pagos que se hagan a partir de diciembre.

La Junta de Castilla y León ya está pagando el 50% de las ayudas. En total, 9.363 empresarios del sector en la provincia de Salamanca se repartirán 46.796.840,29 millones de euros por ese concepto.

Además, a partir del 1 de noviembre, otros 3.750 ganaderos recibirán 29.150.000 millones de euros, correspondiente al 80% de la prima de la vaca nodriza y la ayuda complementaria. Cada productor recibe 190 euros por vaca, 169 en concepto de la prima a la vaca nodriza a los que se suman 20,44 euros de prima nacional complementaria.

DUDAS

Una sementera con muchas dudas por culpa de la PAC

Pregunta: Si tengo una explotación agroganadera donde siembro toda mi tierra de cultivo de avena forraje y el resto de mi superficie es pasto permanente, ¿estoy exento de cumplir con los requisitos de diversificación de cultivos y superficies de interés ecológico?

Respuesta: No, los forrajes COP no entran dentro de la definición de "hierbas y otros forrajes herbáceos" por tanto, ha de realizarse diversificación de cultivos y ha de dejarse superficies de interés ecológico.

Pregunta: ¿La veza-avena vale como fijador de nitrógeno para el requisito de las superficies de interés ecológico?

Respuesta: No, los fijadores de nitrógeno han de ser los que vienen en anexo VIII del borrador del RD, es decir, la judía, garbanzo, lenteja, guisante, habas y haboncillos, altramuz, algarroba, veza, yeros, alverja y alverjón- o las leguminosas forrajeras -alfalfa, veza forrajera o esparceta.

Pregunta: ¿La veza-avena vale para cobrar la ayuda de pagos asociados de proteicos?

Respuesta: Sí, siempre que la proporción de veza supere la de avena.

PRESUPUESTOS

Las cuentas de Silvia Clemente para el 2015



■ La consejera de Agricultura y Ganadería de la Junta de Castilla y León, Silvia Clemente, presentó a finales de octubre en Las Cortes los presupuestos de su consejería para el 2015.

Para las infraestructuras rurales de concentración parcelaria se destinará un total de 15,63 millones de euros, lo que va a permitir continuar o iniciar los trabajos en Ahigal de los Aceiteros y Cerezal de Peñahorcada.

La inversión destinada a modernizaciones de regadío, con una cuantía de 10,01 millones de euros para este ejercicio 2015, permitirá iniciar las obras en las zonas del Canal de Zorita y en La Armuña, donde empezarán los trabajos para la ejecución de la reconcentración parcelaria de la zona regable. Clemente avanzó que el pasado 15 de octubre finalizó el estudio técnico previo, que es un paso fundamental para estos trabajos de reconcentración parcelaria, y se comprometió a tener finalizada la concentración a principios de 2017, es decir, un año antes de lo que prevé el Gobierno.

En otras áreas, aseguró que 37,1 millones de euros se aplicarán a concluir los pagos de compromisos pendientes de las 11 actuaciones agroambientales incorporadas al Programa de Desarrollo Rural de Castilla y León 2007-2013.

Otros 1,6 millones de euros se destinarán a las medidas relacionadas con el asesoramiento a las explotaciones, e irán destinados a sufragar los gastos de asesoramiento de 2.200 agricultores y ganaderos en temas relacionados directamente con el cumplimiento de las exigencias de condicionalidad impuestas por la PAC.

Los jóvenes agricultores recibirán ayudas por importe global de 20 millones de euros. La primera instalación de jóvenes agricultores contará con una partida presupuestaria de 13.095.356 euros. En la convocatoria de ayudas que se hará en el año 2015 se verá incrementado el importe de las ayudas, pudiendo llegar hasta los 70.000 € por joven. Se mantendrán las modalidades de incorporación de jóvenes en explotaciones agrarias prioritarias, en explotaciones no prioritarias con dedicación de media jornada laboral y explotaciones de titularidad compartida. También hay una partida de 20.070.904 euros destinada a modernización de explotaciones.

INFORME

La carne mira al exterior

■ La situación generada por el veto ruso, ha provocado que el Ministerio de Agricultura incremente los contactos con otros países para poder exportar nuestra carne. El modelo de diversificación a seguir es el del porcino, pero de momento, queda mucho por conseguir para lograr implantarlo.

Bovino

■ La exportación de bovino representó en 2013 casi el 13% en valor y el 9,5% en volumen del total exportado dentro del sector cárnico. La carne fresca o refrigerada es el principal producto de exportación dentro del sector bovino, seguido del vacuno vivo. El tercer producto exportado más importante es la carne congelada, con más de 87 millones de euros y 24.331 toneladas exportadas.

Destinos:

La carne fresca: a países de la Unión Europea.

Carne congelada: En 2013 se exportaron poco más de 2.600 toneladas y casi 8,2 millones de euros, a Portugal, Francia y Rusia, respectivamente.

Animales vivos: Más del 50% de los animales se exportan fuera de la UE. Líbano, Libia, Marruecos y Argelia son los principales destinos.

En negociaciones:

- **China:** Interés por la carne y la exportación de despojos.

- **Países asiáticos:** Ya hay información sobre los requisitos para exportar a Indonesia o Singapur. Japón y Corea del Sur son mercados para los que MAGRAMA ya trabaja en la preparación de los cuestionarios técnicos. Vietnam ha solicitado información adicional a España.

- **Países del Consejo de Cooperación del Golfo:** Abierto el mercado con Omán y los Emiratos Árabes Unidos, tanto para animales vivos como para carne. En el caso de Omán, el certificado sanitario negociado solo cubre las exportaciones de vacuno para reproducción y se está negociando uno para sacrificio. Arabia Saudí está resultando complejo por sus inspecciones.

- **Turquía:** el mercado está abierto pero sus exigencias lo hacen inviable en estos momentos.

- **Jordania:** El sector ha mostrado interés por la apertura del mercado de ganado vivo.

- **Centroamérica:** Conviene aprovechar la entrada en vigor del Acuerdo de Asociación UE-Centroamérica que permita avanzar en la apertura del mercado del vacuno.



Porcino



■ La exportación del sector cárnico porcino es la más significativa dentro del sector cárnico español, y la que ha disfrutado de una evolución más positiva en los últimos años. La exportación de porcino ocupa el primer lugar, con más del 71% en valor y en volumen del total cárnico.

Destinos

Los envíos de carne fresca se destinan casi en su totalidad a la Unión Europea.

La exportación de carne congelada de porcino a terceros países sin embargo abarca más del 45% del total exportado. China, con 54.826 toneladas y más de 79 millones de euros, y Japón, con casi 116 millones de euros exportados y 33.825 toneladas, son los principales destinos.

INFORME

Los principales destinatarios de jamones con hueso en 2013 fuera de la UE fueron Andorra, Noruega, Japón y Chile, y en jamón deshuesado lo fueron México, EE.UU., Australia y Andorra.

Las exportaciones de preparaciones de porcino fuera de la UE se destinaron a Líbano, Rusia y Andorra.

En negociaciones

• **Colombia y Perú:** Sin avances en el cumplimiento de los aspectos sanitarios y fitosanitarios comprometidos en el Acuerdo, por lo que la autorización de nuevos establecimientos está paralizada.

• **Centroamérica:** Al igual que en el vacuno, se debe avanzar en el acuerdo y la UE mandará una lista de empresas interesadas en exportar.

• **Brasil:** Solamente está permitida la exportación de productos cárnicos de porcino, bajo sistema de pre listado. Los registros de etiquetado son largos y costosos. El mercado de la carne de porcino no está abierto.

• **México:** Solo se permite la exportación de productos cárnicos curados de porcino, previa visita de inspección de las autoridades mexicanas. El mercado de la carne de porcino aún no está abierto, tras varios años de negociación.

• **Chile:** El mercado chileno está abierto exclusivamente para productos elaborados. Hasta ahora no ha sido posible abrir el mercado para la carne cruda de porcino.

• **China:** establece la obligatoriedad de realizar una visita de inspección a cada planta para poder ser autorizada a exportar. España tiene actualmente un total de 22 plantas autorizadas a exportar a China. También es necesario avanzar en las negociaciones para poder exportar patas y manos de porcino, además de en la apertura de las exportaciones de jamones con hueso.

• **Corea del Sur:** El protocolo para poder exportar porcino a Corea obliga al registro previo ante las autoridades coreanas de la lista de establecimientos autorizados. En las últimas visitas realizadas, las autoridades coreanas solamente han autorizado a aquellas empresas que han sido auditadas in situ por ellos.

• **Malasia:** El procedimiento de autorización de mataderos exportadores es poco claro. Tras dos años de trabajo, la visita de inspección celebrada en 2013 ha permitido autorizar los mataderos propuestos inicialmente.

• **Tailandia:** Existe interés en el sector por exportar carne de porcino. Se está trabajando para recibir una visita de las autoridades de este país.

• **India:** No es posible exportar carne de porcino debido

a la exigencia establecida en el certificado veterinario según la cual el país exportador debe estar libre de la enfermedad de Aujeszky. Tampoco se puede exportar producto curado de porcino, porque según las exigencias indias, el producto debe haber pasado por un tratamiento por calor para ser comercializado como producto cárnico.

• **Taiwán:** Las autoridades taiwanesas notificaron el 9 de septiembre la apertura de su mercado a los productos porcinos españoles (carne de porcino y derivados cárnicos). La autorización a productos españoles supone que ocho mataderos y cuarenta y dos plantas procesadoras.

• **Vietnam:** mantiene la prohibición a la exportación de despojos y menudencias. Esta restricción afecta tanto a porcino como a aves de corral. La exportación de "red offals" (corazón, hígado y riñones) sí está permitida, aunque con importantes restricciones.

• **Australia:** solo se permite la exportación de jamones y paletas curadas deshuesados desde España.

Ovino y Caprino



■ Las exportaciones del sector ovino-caprino en el año 2013 representaron un 4% del valor de las exportaciones totales del sector de cárnicos, registrando unas cifras totales de más de 203 millones de euros, que supusieron 64.199 t.

Destinos

En el caso de la carne, más del 80% en volumen de las exportaciones van dirigidas a países de la UE. Sin embargo, Hong Kong es el segundo destino de las exportaciones españolas de carne de ovino-caprino, acaparando el 10% del volumen exportado.

En lo que respecta a los animales vivos, las exportaciones se dirigen, a Libia y Líbano, principalmente.

En negociaciones

• **Países del Consejo de Cooperación del Golfo:** Emiratos Árabes Unidos tiene abierto el mercado tanto para animales vivos como para carne y productos cárnicos, mientras que Omán, Kuwait, y Bahrein estarían abiertos solamente para la exportación de carne.

• **Turquía:** el mercado está abierto pero sus exigencias lo hacen inviable en estos momentos.

• **Jordania:** El sector ha mostrado interés por la apertura del mercado de ganado vivo.



Sigue en www.tribunasalmantino.com
toda la información sobre el campo salmantino.



Tribuna
salmantino.com

el primer diario digital de Castilla y León Tribuna

NOTICIAS

ENSAYOS ITACYL

Nuevas variedades de semillas probadas por el ITACYL en Salamanca

■ El Instituto Tecnológico Agrario de Castilla y León lleva a cabo una serie de ensayos en distintas comarcas cerealistas de la región para conocer el rendimiento de nuevas variedades de semilla de cereal. A continuación exponemos los resultados de los ensayos de la pasada campaña de las variedades más destacadas de trigo blanco y cebada de otoño analizadas en el campo de experimentación de Palencia de Negrilla (Salamanca):

TRIGO

Sublim	4018 kg/ha
Marcopolo	3922 kg/ha
Rimbaud	3836 kg/ha
Alhambra	3809 kg/ha
Diamento	3734 kg/ha
CCB Ingenio (t)	3607 kg/ha
SY alteo	3560 kg/ha
Lazaro	3471 kg/ha
Altamira	3448 kg/ha
Paledor (t)	3424 kg/ha
Candelo	3400 kg/ha
Nogal (t)	3324 kg/ha
Calabro	3252 kg/ha
Belsito	3240 kg/ha
Cipres	3235 kg/ha
Arabella	3169 kg/ha
SY Moissons	3142 kg/ha
Sofru	2904 kg/ha
Akim	2784 kg/ha



CEBADA

Pinocchio	3792 kg/ha
Shuffle	3746 kg/ha
RGT Dulcinea	3650 kg/ha
Orchella	3635 kg/ha
Pewter	3574 kg/ha
Etincel	3508 kg/ha
Hispanic (t)	3473 kg/ha
Nerea	3375 kg/ha
CIB-333	3358 kg/ha
Origami	3293 kg/ha
Zeppelin	3250 kg/ha
Christopher	3185 kg/ha
Ortilus	3180 kg/ha
Carat (t)	3116 kg/ha
Bastille	3022 kg/ha
Meseta (t)	3016 kg/ha
Traveler	2926 kg/ha
Doblona	2812 kg/ha

La variedad SOFRU fue la que presentó la nascencia más precoz, destacando la variedad AKIM como la que tiene un espigado más temprano y SY MOISSONS la más tardía, con una diferencia de nueve días.

Roya Amarilla

Respecto a la roya amarilla, las variedades más susceptibles han sido Akim, y en menor medida Cipres, no apreciándose síntomas de la enfermedad en las variedades Altamira, Alhambra, Calabro, Candelo y SY Alteo.

Las variedades que tuvieron una nascencia más temprana fueron la Carat (testigo), Doblona y Pinocchio, destacando la precocidad en el espigado de Doblona, siendo las más tardía en echar la espiga Etincel.

Rincosporiosis

Respecto a la sensibilidad a rincosporiosis, destaca Doblona, seguida de Nerea, Ortilus y CIB-333, aunque su grado de susceptibilidad no es muy grande.

Datos del Cultivo

	TRIGO	CEBADA
Dosis siembra (sem/m ²)	425	425
Cultivo anterior	leguminosas	leguminosas
Fertilización N-P-K	100-45-45	100-45-45
Fecha Abonado FONDO	10-oct-13	10-oct-13
Dosis Ab Fondo	30-45-45	30-45-45
Fecha 1ª Cobertera	25-feb-14	25-feb-14
Dosis 1ª Cobertera	70	70
Fungicida	No	No

Fenología Cultivo

	TRIGO	CEBADA
Fecha de siembra	21-nov-13	21-nov-13
Fecha nascencia (Estadio Zadocks Z-10)	03-ene-14	03-ene-14
Fecha inicio de ahijamiento (Z-21)	18-feb-14	02-feb-14
Fecha mitad espiga emergida (Z-55)	07-may-14	27-abr-14
Fecha Inicio Maduración	15-jun-14	08-jun-14
Fecha Madurez Fisiológica (Z-91)	25-jun-14	16-jun-14
Fecha de recolección	14-jul-14	10-jul-14

NOTICIAS

GESLIVE

El pequeño agricultor no está obligado a pagar la semilla



■ Geslive, la asociación que gestiona los derechos de propiedad industrial de las semillas de variedades protegidas, sigue enviando facturas a los agricultores de Salamanca para intentar cobrar por el uso de dichas semillas. Sin embargo, hay que recordar que los considerados

pequeños agricultores, es decir aquellos que producen menos de 92 toneladas de cereal por cosecha, están exentos de tener que pagar dichas facturas, aunque las reciban.

Desde ASAJA Salamanca ya se han realizado distintas gestiones con Geslive para evitar el pago por parte de profesionales que han recibido la carta y no tienen obligación de pagar. Por ese motivo, se pide a los socios que en caso de recibir esa factura, pese a ser pequeño agricultor, se pongan en contacto con la Organización para realizar las gestiones oportunas y evitar el pago.

AYUDAS

Esperar para la incorporación

■ Si eres uno de los jóvenes que estás pensando en Incorporarte al mundo agrario, desde ASAJA Salamanca te recomendamos esperar y no realizar ningún trámite todavía.

Hasta ahora los jóvenes podían instalarse en los doce meses anteriores a la solicitud sin problemas. Sin embargo, en estos momentos el Programa de Desarrollo Rural, que es el que contempla este tipo de ayudas, no está aprobado y por ahora, es conveniente que el joven no se incorpore, ni realice ningún trámite si quiere solicitar las ayudas.

Ante cualquier duda, lo mejor es que antes de dar algún paso, visite a los técnicos de ASAJA para obtener información detallada de una situación que puede cambiar en breve.

Aumento de las inspecciones

■ En los últimos meses se ha detectado un aumento de las inspecciones vinculadas a la condicionalidad de la PAC. Desde ASAJA se recomienda a sus socios que extremen las precauciones en temas como la recogida de los neumáticos usados, la recogida de aceite, o la chatarra abandonada.



Abonadoras
Gradas rotativas



Sembradoras monograno



 **MARGARETO**
Maquinaria agrícola y repuestos

FINANCIACIÓN
a 3 campañas.
0% de interés*

* Oferta sujeta a aprobación de KUHN FINANCE
Comisión de apertura 1,50% (mínimo 150€)
Gastos no bancarios excluidos
Importe máximo a financiar 70% del PVP sin IVA
Oferta válida hasta 30 de diciembre de 2014

FORMACIÓN



Nuevo curso on line de Incorporación a la Empresa Agraria

■ El pasado 20 de octubre comenzó un nuevo curso de Incorporación a la Empresa Agraria en la modalidad on line, impartido por los técnicos de ASAJA Salamanca. Durante los próximos meses, los alumnos recibirán formación sobre cómo gestionar una empresa agrícola, fis-

cal, fitosanitarios, contabilidad... siguiendo una estricta planificación, que cuenta con el visto bueno de la Junta de Castilla y León. El éxito de los cursos impartidos por ASAJA Salamanca, se puede comprobar con el alto nivel de aprobados que tienen.

Calendario de nuevos cursos

Incorporación a la Empresa Agraria.

Modalidad on line
Diciembre 2014.

Manipulador de plaguicidas de uso fitosanitario.

Nivel Básico.
Del 27 al 31 de octubre, en oficina de Salamanca.
Para ATP, Trabajadores y desempleados

Bienestar animal para el transporte de ganados

Diciembre 2014 en Salamanca
Horario de 18 a 21 horas.
En Ciudad Rodrigo y Vitigudino, fecha por confirmar.

Bienestar animal explotaciones de ganado porcino

Del 24 al 28 de Noviembre, en Salamanca
En Ciudad Rodrigo y Vitigudino, en diciembre

Las localidades, empresas o cooperativas a las que le interese realizar un curso, pueden solicitarlo llamando a oficinas de ASAJA Salamanca. Para poder realizar un curso en un pueblo o comarca concreta, el grupo de alumnos solicitantes, debe ser superior a 15 personas.

Si necesitas realizar algún curso que no esté programado, consulta con nuestros técnicos la posibilidad de organizarlo.

FECHAS A RECORDAR

Hasta 15 de noviembre

■ Solicitud de concesión de derechos de replantación por arranque de viñedo.

Hasta 30 de noviembre

■ Suscripción del seguro de explotación de apicultura comprendido en el Plan de Seguros Agrarios Combinados para el ejercicio 2014. Incluye daños por abejaruco.

Hasta 20 de diciembre

■ Seguro con coberturas crecientes para herbáceos extensivos. Para cultivos de secano el periodo de suscripción de los módulos 1 y 2, va del 1 de septiembre al 20 de diciembre de 2014. En los cultivos de regadío, para los cereales de invierno, leguminosas y oleaginosas el periodo de suscripción dura hasta el 15 de junio de 2015.

Hasta 31 de diciembre

■ Finaliza el plazo para solicitar la devolución del impuesto especial de hidrocarburos por el consumo de gasóleo agrícola.

Hasta 31 de diciembre

■ Se puede pedir el Plan Pima Tierra para la renovación de tractores con más de 15 años de antigüedad, La cuantía máxima por tractor nuevo es de 9.000 euros.

VISTO EN LA RED

www.chil.org

Algas azuladas para mejorar un 60% los cultivos



A partir de genes de algas verdes azuladas, usadas en una planta de tabaco genéticamente modificada, se podría mejorar en un 60 % los rendimientos de los principales cultivos en el mundo. Lo que hacen las algas verde azuladas es encerrar una enzima, llamada "Rubisco" y protegerla del oxígeno, aumentando la cantidad de dióxido de carbono para que pueda trabajar más rápido. El incremento en el rendimiento es aún más importante, porque muchos fitomejoradores dicen estar llegando al final de su capacidad para utilizar la variación genética natural como medio para mejorar los rendimientos en los principales cultivos mundiales, como el arroz y el trigo.

www.fundacion-antama.org

18 millones de agricultores sembraron transgénicos en 2013

Un total de 18 millones de agricultores sembraron semillas MG durante 2013. Más del 90% de éstos (16,5 millones) fueron pequeños agricultores de países en vías de desarrollo. De los 27 países que sembraron que apostaron por estas semillas en 2013 8 fueron industrializados y 19 corresponden a países en vías de desarrollo. España sigue estando un año más a la vanguardia europea con más de 136.962 hectáreas de cultivo de maíz modificado genéticamente, el 32% del total sembrado en el país en 2013. Los principales países con más hectáreas cultivadas, fueron Estados Unidos (70,1 millones de hectáreas), Brasil (40,3 millones de hectáreas), Argentina (24,4 millones de hectáreas).



www.econoticias.com

De la 'paja' se obtiene el biocombustible más barato



Investigadores financiados por el 'Biotechnology and Biological Sciences Research Council' han descubierto variantes de plantas de paja cuyas paredes celulares son más fáciles de descomponer para hacer biocombustibles sin ser significativamente más pequeñas o débiles que las plantas normales. Se han identificado 12 líneas de plantas independientes con paja de alta digestibilidad, pero que crecieron normalmente.

www.finanzas.com

Lanzan una web de contactos para vacas y toros

Una empresa francesa ha lanzado el primer sitio del mundo de encuentros para toros y vacas, una web -www.midatest.fr- similar a las páginas de contactos para humanos donde los ganaderos pueden seleccionar los criterios de búsqueda de un semental entre un catálogo fotográfico de unos 300 astados. La web reúne los catálogos de 6 empresas especializadas en comercializar semen de toro, con precios que rondan los 30 euros por muestra.

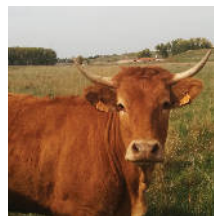

Las abejas, unas veteranas en el arte de la guerra

En la Guerra de los 30 años, un ejército sueco atacó Kissengen, una ciudad amurallada de Baviera. Los defensores, como última defensa lanzaron colmenas por encima de las murallas, contra el ejército sueco. A priori una abeja no es gran cosa, pero cuando es un ejército de abejas, la cosa cambia. El ejército sueco se vio obligado a retirarse en medio de una nube de agujijones.

¿Original arma de guerra? No tanto. Los romanos ya lanzaban colmenas desde sus catapultas contra sus enemigos. El Rey Ricardo "Corazón de León" hizo lo mismo contra los árabes durante la época de las Cruzadas. Y parece que también hay constancia de su utilización por parte de los sajones, los moros o lo húngaros.

Interesante... pero lo sorprendente es saber que hay certeza del uso de este arma en el mar, es decir, del lanzamiento de colmenas de abejas desde un barco a otro. Y en la actualidad, como cualquier otro arma, se ha mejorado. Se han seleccionado especies de abejas más dañinas y se han utilizado por ejemplo en la Guerra de Vietnam.

¿Más? Hubo una Batalla de las Abejas en la Primera Guerra Mundial y las abejas también tuvieron su presencia en la Batalla de Antietam en la Guerra Civil Americana.

Curistoria, es el blog del salmantino
Manuel J. Prieto
<http://curistoria.blogspot.com.es>



CAB
Soluciones Tecnológicas

Avda. Comuneras, 89
923 188 453 sac@grupocab.es
www.grupocab.es

informática para el sector agro-ganadero

+

+

=

529,00 €

SEGUROS

Aumentan las ayudas al Seguro

- El Gobierno sube el apoyo en 2 puntos
- La Junta financia el 5% del coste neto
- Bonificaciones del 5% o del 10% de Agroseguro
- Plazo hasta el 20 de diciembre

■ Una vez realizadas las siembras, ASAJA Salamanca recomienda a los agricultores que comiencen a asegurar sus cultivos, puesto que las coberturas del Seguro de Herbáceos se aplican desde el momento de la contratación de la póliza.

Es la primera campaña de Seguro que se realizará en base a la nueva PAC, y es muy importante que los datos de la PAC coincidan con el Seguro en parcelas, variedades, etc.

Además, este año el seguro presenta novedades, como la posibilidad de asegurar la paja de cereal contra el pedrisco, incendio o riesgos excepcionales. Otra de las ventajas es que, si se contrata ahora el seguro de regadío, se tiene cubierta a garantía de daños de fauna. Este seguro también es la única alternativa para poder tener cubiertos los daños causados por los topillos.

Pero las mejores novedades llegan en forma de ayudas. El Gobierno ha incrementado en 2 puntos su apoyo a todos los asegurados, mientras que la Junta de Castilla y León sacará una línea de subvenciones que permitirá financiar el 5% del coste neto.

Además, los asegurados tendrán bonificaciones se han hecho el seguro



más de 4 años y no dieron parte en la última campaña. Dependiendo del historial de cada asegurado, esa bonificación puede ser del 5 o del 10%.

ASAJA Salamanca recomienda a los agricultores solicitar un presupuesto en sus oficinas, para poder tomar una decisión acertada con toda la información en su poder.

El coste del Seguro se rebaja entre un 3 y un 20% por explotación

El 20 de diciembre para cereal, leguminosas y oleaginosas

ASAJA recomienda la contratación inmediata tras la siembra

Cubre daños de sequía incendio, pedrisco, fauna, topillos...

Es muy importante que los datos de la PAC coincidan con el Seguro

Pide desde hoy tu presupuesto gratuito y asegura con los mejores técnicos de Salamanca



Sorteamos 3 Pólizas de Seguro de tractor con remolque y regalamos un buzo de trabajo por asegurar con nosotros

Ven a nuestras oficinas, o si lo prefieres, reserva tu cita en el 923 190 720

Mejores condiciones en el Seguro de Apicultura

• ASAJA logra que las nuevas tarifas no estén sometidas a un mínimo de colmenas aseguradas por explotación

■ Asaja ha renovado las condiciones del seguro de apicultura mejorando las condiciones actuales, con lo cual está en disposición de ofrecer las condiciones siguientes.

Tipo de Colmena	Valoración por colmena	Coste por colmena
Layens	66 €	0,70 €
Alza	88 €	0,90 €

A partir de esta información cualquier apicultor puede conocer la prima de su seguro. Con las condiciones del Multirriesgo, dando cobertura a contingencias tales como incendio, rayo, explosión, actos de vandalismo, robo y hurto, RC de 300.000€.

Como novedad, se ha conseguido una de las reivindicaciones

históricas de ASAJA Salamanca, y a partir de ahora, se aplicarán estas tarifas a todas las colmenas de la explotación, al conseguir eliminar la cláusula que obligaba a un tener aseguradas un número mínimo de colmenas. A partir de ahora las condiciones se hacen extensivas a la totalidad de los asegurados independientemente del número de colmenas aseguradas.

Entiendo que tanto para aquellos apicultores con número de colmenas amplio, como los que tengan menos colmenas tendrán un seguro con unas condiciones de coberturas y primas mucho más que competitivas.

En cualquier caso, ante posibles dudas, lo mejor es consultar con el departamento de Seguros de ASAJA Salamanca, donde estaremos encantados de atenderles.

Juan Escribano Sánchez
Delegación ASAJA Salamanca

COMPRO-VENDO

GANADO

Se busca montanera para 120-150 cerdos zona Ciudad Rodrigo o Salamanca. Tfno. 626450658

Se venden 2 sementales charoleses para cubrir. Tfno. 626450658

Vendo toro limusin de 30 meses. Tfno. 609827345

Se venden ovejas Assaf m4 menores de 4 años. Tfno 680356241

Ganadería selecta de limusín vende machos y hembras de 12 a 18 meses. Zona Ciudad Rodrigo Tfno 615471055

Se vende ensilado de maíz, pulpa y mezcla húmeda todo en microsilos.

Ganadería Limusín selecta vende novillos de 12 a 16 meses. Carta genealógica. Tfno. 635628988.

Vendo sementales Blonde Aquitania. Tfno 691308689

MAQUINARIA

Vendo máquina neumática de cinco líneas para siembra de precisión, remolacha, girasol, maíz.. Marca Nodet Kuhn, con todos sus accesorios. Arrancador de remolacha marca Mace, 8 pilares de hierro de doble T, de 140 mm de ancho y 3 metros de altura, más 60 cm. Para el anclaje en

el hormigón del cimient. Motor de riego marca Piva de 4 CV, con bomba de caudal. Motor campeón de 30 CV. de doble turbina Vertederas bisurco de volteo hidráulico y seleccionadora-calibradora de patatas. Tfno. 923 332351

Se vende Peugeot Partner.100.001 km. En perfecto estado Tfno. 685227365

Vendo dos ruedas de tractor doble tracción 420-85.R-28. Tfno 685227365

Se vende Lamborllini 1060 premium con pala, 4.000 horas, ideal para finca, 10.000 € negociable. Tfno. 685227365

Se vende empacadora New Holland B9060. 4 cuerdas. Seminueva. 34.000 paquetes. Tfno. 628415887

Vendo dos ruedas de tractor de medida 580/70-R38, marca GOODYEAR. También rueda delantera de la misma marca 480/70-R.28 con un 60% de uso. Máquina de tirar abono AMAZONE modelo 7ª-F-804.R dos platos , 850 kgs de carga. Tfno.: 629646355

Vendo Cosechadora de Remolacha autopulsada marca Rossi. Tfno. 635546521

AGRICULTURA

Se realizan labores de siembra directa. Tfno. 653940667

Se venden 2.000 kg. de centeno del País. Tfno. 682 281 960

Se hacen trabajos agrícolas de siembra directa y repartición de basura en Salamanca. Tfno 635546521

Se reparte basura con esparcidor cónico vertical. José Antonio y Eduardo Sánchez. La Mata de Ledesma. Tfno. 669204905

FINCAS

Se vende finca de regadío en Valverdón. Tfno 606353208

Vendo finca de regadío 1,50 Has. En Huerta. Salamanca). Tfno.: 605498842

TRABAJO

Se ofrece persona para trabajar en explotación de porcino con más de 8 años de experiencia. Juanjo Tfno. 606390373

Se ofrece persona para trabajar en finca. Mucha experiencia tanto en sector agrícola como ganadero. Tfno. 633121703

Se ofrece pareja para trabajar. Experiencia con ganado porcino y vacuno. Dispuestos a vivir en finca. Tfno. 642591435

Busco trabajo en Sector Vacuno y Ovíno. Con experiencia. Tfno. 666075358

Se ofrece chico de 24 años con 9 años de experiencia en porcino. Tfno.627304337



DESDE BRUSELAS...

■ El Comisario Hogan está dispuesto a avanzar en una legislación que equilibre la cadena alimentaria y el Parlamento está analizando los aspectos relacionados con la competencia que surjan de la aplicación de la PAC y la Comunicación sobre prácticas comerciales desleales en la cadena de suministro alimentaria. La próxima reunión se celebrará en Bruselas los días 5 y 6 de noviembre.

■ El COPA-COGECA concedió dos premios a las mejores agricultoras innovadoras de la Unión Europea. La mención especial recayó en una ganadera de ASAJA Ávila, María Isabel Vadillo Sánchez, conocida como “la Cabrera de Gredos”, quien trabaja apasionadamente para mantener la raza berata en una zona cada vez más desfavorecida en

Candeleda. Maribel recibió la felicitación en persona de la mítica Claudia Cardinale. Les invitamos a consultar su web www.cabritosmaribel.es

■ El veto ruso lo pagarán todos los agricultores y ganaderos. La Comisión Europea da marcha atrás y ahora quiere que las medidas que hasta ahora se han anunciado en frutas, hortalizas y sector lácteo por el embargo ruso se paguen con el fondo de reserva para crisis introducido en la reforma de la PAC. La reserva de crisis tiene una cuantía de 400 millones de euros al año. Esta reserva se nutre al inicio de cada año con la reducción de un 1% de los pagos directos, presupuesto que se reembolsaría a los productores de no gastarse la reserva.

EL CAMPO SE CITA CON LA TV CADA LUNES

■ Todos los **lunes**, a las **21.30 horas**, justo después del informativo de La 8 Salamanca, llega “Campo Salmantino”, un programa de 15 minutos de duración realizado por ASAJA Salamanca donde la actualidad del sector agroganadero salmantino tiene todo el protagonismo que se merece.



HORARIO

Lunes.....21:30 h.

Repeticiones:

Martes...11:00 h y 16:45 h.

Domingo.....13:15 h.

SÍGUENOS EN...



@ASAJA_Salamanca



facebook.com/ASAJASalamanca



youtube.com/user/ASAJASalamanca

HORARIO DE ASAJA

<p>Salamanca Avenida Lasalle, 131-135 Tel: 923 190 720 asaja@asajasalamanca.com</p> <p> De lunes a viernes de 9,30 a 13.30 h.</p>	<p>Ciudad Rodrigo Ctra. de Cáceres, 81 - 1º Tel: 923 460 369 652 097 422 ciudadrodrigo@asajasalamanca.com</p> <p> Martes, de 10 a 14 y de 16 a 18 horas</p>	<p>Vitigudino C/ Santa Ana, 6 Tel: 923 500 057 652 956 901 vitigudino@asajasalamanca.com</p> <p> Martes, de 10 a 14 y de 16 a 18 horas</p>	<p>Guijuelo C/ San Juan de Sahagún, Tel: 923 582 436 615 214 939 ana@asajasalamanca.com</p> <p> Miércoles, de 10 a 14 horas</p>	<p>Peñaranda C/ Duque de Ahumada, Tel: 923 541 728 615 214 939 ana@asajasalamanca.com</p> <p> Jueves, de 10 a 14 horas</p>
---	---	---	--	--

Consultas Jurídicas: lunes, martes y jueves de 9 a 14 horas

Asesoría fiscal: lunes de 12 a 14 horas