



Campo Salmantino

Suplemento para el Agricultor y Ganadero

Septiembre 2016

Nº 32



**Esperando a
la Orden para
poder quemar
los rastrojos**

**Geslive, el
cuento legal
para sangrar a
los agricultores**

**ASAJA en
defensa de la
trashumancia
apícola**

...y recuerde, consuma siempre productos salmantinos

Oficina Central

Avda. de Lasalle, 131-135
C.P 37008 Salamanca
Teléfono 923 190720
asaja@asajasalamanca.com

Edita

ASAJA Salamanca

Dirección

Juan Luis Delgado

Técnicos

Rebeca Bustillo
Ana Santos
Encarna Cordero
Marisa Sánchez
Jaime García
José Ignacio Hernández
Juan Escribano

Asesores

Manuel Hernández
Rafael Riba

Maquetación y textos

ASAJA Salamanca
José Manuel Blanco

Fotografía

ASAJA Salamanca
José Manuel Blanco
Pixabay

Impresión

Ediciones y Publicaciones
Astorganas S.A.

Publicidad

ASAJA Salamanca

Depósito Legal

S.478_2013

Aviso

Campo Salmantino no comparte ni avala, necesariamente, las opiniones expresadas en los trabajos publicados por las personas entrevistadas o colaboradores, que son recogidas a título informativo. Queda prohibida la reproducción total o parcial de los artículos de esta revista sin autorización.

**Buena campaña de patata**

Por segundo año consecutivo, los agricultores de patata están teniendo una buena campaña, tanto en producción como en precio. Ahora sólo hace falta que el precio se mantenga según avance la temporada y que la Interprofesional de la patata empiece a funcionar.

**El lobo, una pesadilla que no cesa**

Aunque ha bajado la intensidad de los ataques, sobre todo en la zona de Arribes del Duero, la realidad es que la pesadilla del lobo no cesa para los ganaderos, que siguen viendo como el depredador continúa matando ovejas y terneros con total impunidad, y sin que se haga efectivo el permiso para abatir dos ejemplares.

**El cereal y el girasol, se hunden**

El precio del cereal no levanta cabeza pese a que se ha convertido en refugio de los fondos inversores internacionales. Tampoco tiene mejores previsiones el girasol. La cosecha ha empezado en el sur de España y es mala en cantidad y en precio... confirmando que es un cultivo cada día con menos adeptos.



El futuro de la planta de Bioetanol de Babilafuente sigue siendo una incógnita. Tras aprobarse el plan de rescate de Abengoa, surgen rumores de una posible venta de la misma a un inversor polaco, pero nadie confirma nada. La única realidad es que la planta, que fue un proyecto de interés regional para la Junta de Castilla y León en 2001, sigue cerrada, sin producir y sin que nadie dé explicaciones.



La Junta de Castilla y León ha autorizado a matar 143 lobos al Norte del Duero cada año hasta el 2019. La cifra, idéntica a la del año anterior, se antoja corta ante la expansión que está teniendo el lobo en los últimos años. Los lobos que sobran en el Norte del Duero, son los que se establecen y atacan al ganado al Sur del Duero.

COMITÉ PERMANENTE ASAJA

Presidente: Juan Luis Delgado Egido
Vicepresidente I: Raúl del Brío Encinas
Vicepresidente II: Julián Juanes Fraile
Tesorero: Ricardo Escribano Sánchez
Secretario: Fermín de Dios Armenteros

JUNTA PROVINCIAL ASAJA

Abelardo Santos Polo
Agustín Prieto del Rey
Álvaro Sánchez Ramos
Ana Isabel Benito Alonso
Ángel José Calderero Manzano
Arturo Varas Martín
Emilio Galache Sánchez
Fernando Vicente Hernández
Francisco Javier Martín López
Jesús Diego Ramos
José Antonio González
José Antonio Sánchez Sánchez

José María Pérez Montejo
José Miguel Sánchez Carabias
Juan Carlos Mateos Benito
Juan Luis Sánchez Matías
Juan Manuel Redero San Román
Luciano José Moro Peix
Manuel Ullán Conde
Miguel Ángel Flores Rodríguez
Miguel Raúl Santos Mateos
Ramón García García
Vicente Martín Martín
Víctor Jiménez García

LA CARTA DEL PRESIDENTE

Rotunda apuesta por el sector primario

El pasado 6 de junio fui elegido como nuevo presidente de ASAJA Salamanca para los próximos cuatro años. Antes de esa fecha, y después, siempre he mantenido un discurso claro porque estamos en un sector donde las medias palabras, y los actos para la galería no sirven de nada. Si queremos que se nos respete, que se nos tengan en cuenta y que nuestras propuestas sean valoradas, agricultores y ganaderos tenemos que ir juntos, estar unidos y defender cosas coherentes.

En ASAJA Salamanca somos 1.300 agricultores y ganaderos y queremos ser muchos más. Es la única forma de que la Administración nos escuche. Y para ser más en las negociaciones, tenemos que buscar líneas de colaboración con otras organizaciones agrarias, con cooperativas y asociaciones. Tenemos que defender a nuestros socios con contundencia, pero también somos conscientes de que en las mesas de negociación representamos a todo el sector. Cuando te sientas a buscar soluciones al problema del lobo, del sector lácteo o del mal precio del cereal, lo haces en nombre de tus socios

“Tan importantes como son las cooperativas, son las organizaciones agrarias para defender al agricultor y ganadero”

llamarnos agricultores o ganaderos- a unirse a ASAJA, para aportar sus ideas e iniciativas en favor del sector.

El objetivo es sumar, sumar y sumar, aunque haya sensibilidades distintas. Es dejar de quejarnos en la barra del bar, y hacerlo en el sitio correcto. Es dejar de decir que las organizaciones agrarias no hacen nada, y empezar a pensar en lo que yo aporté. Es participar siempre que se pueda y no acordarnos de Santa Bárbara cuando truena.

La sociedad nos demanda cosas nuevas, innovación, calidad en nuestros productos y más compromiso medioambien-

tal cada día. Sin embargo, pocas veces somos capaces de explicarle nuestra realidad, ni siquiera conseguimos trasladarle la importancia que tiene la agricultura y la ganadería para la economía del país.

Todos los sectores se aprovechan de nuestra desunión. Desde las casas de semillas, los fertilizantes, la administración, los partidos políticos, para los que ni siquiera contamos... recibimos ataques desde cualquier grupo o asociación con total impunidad. Dejamos que los lobbies ecologistas decidan por nosotros, nos insulten y nos pisoteen. Y lo hacen sabiendo que no nos vamos a unir, que somos una diana fácil. Y lo que es peor, sin capacidad de respuesta contundente por nuestra desunión.

Lo anuncie antes y me comprometo a trabajar por conseguirlo. Quiero un sector primario unido, cohesionado y fuerte. Para conseguirlo, ASAJA se compromete a estar mucho más cerca de los agricultores y ganaderos. Mi idea es fomentar la participación realizando reuniones sectoriales por comarcas o pueblos, donde todos los socios puedan expresarse libremente. Queremos que nuestros técnicos estén presentes en las ferias de la provincia más significativas para que los socios tengan más acceso a ellos y no sólo en la cita de Salamanca, donde volveremos a participar este año.

El sector primario tiene muchos gremios y sus intereses no siempre coinciden. Pero necesitamos fortalecerlo en todos los sentidos, empezando por la base. Si las cooperativas son importantes para poder comercializar el producto en mejores condiciones, las Organizaciones Agrarias lo son para defender al agricultor ante normativas absurdas.

Tenemos por delante cuatro años para trabajar juntos en beneficio del sector. Mi compromiso y tiempo están garantizados pero esto tiene que ser una labor de todos. De poco sirve que uno empuje desde la primera fila, si detrás no hay un buen respaldo. Y los 1.300 socios de ASAJA Salamanca son el mejor que existe en el campo salmantino.



Juan Luis Delgado

Asesoría

Fiscal

Jurídica

Técnica

Laboral

proyectos naves, sondeos, perimetraciones, herencias, contratos, impuestos, gestión energética, legalizaciones, medición fincas...

Infórmate en ASAJA Salamanca Tfno. 923 190 720

NOTICIAS

Malos precios y muchos frentes abiertos

■ La Feria de septiembre de Salamanca suele marcar el inicio de un nuevo año agrícola. Tras ella llega la siembra de los primeros forrajes, la colza, la recogida del girasol, se da por terminado el verano... Y el año que viene se presenta con malos precios para el cereal, y con muchos frentes abiertos para unos políticos que continúan sin dar la talla, sin tener en cuenta al sector agroganadero, ni al agroalimentario.

MONEDA DE CAMBIO

Es necesario que la agricultura y la ganadería dejen de ser moneda de cambio en los problemas políticos. La crisis política con Rusia la han pagado los productos agroalimentarios; el Brexit, también; que no se cumplen los objetivos del déficit exigidos por Europa, lo fácil es quitar fondos de agricultura o del desarrollo rural. ¡Ya están bien de ser los paganos de las crisis políticas!

ETIQUETADO PRODUCTOS ESPAÑA

Francia, Italia o Alemania están protegiendo a sus productos agroalimentarios con leyes que obligan a informar en las etiquetas del origen de esos productos o subproductos. En España, ASAJA lleva muchos meses pidiendo una acción similar para proteger al sector lácteo y cárnico, pero el Gobierno mira para otro lado. Y mientras, Francia inunda nuestros mercados con su leche y productos derivados.

APOYO PROYECTOS

El exceso de celo en hacer cumplir algunas normativas absurdas, está provocando que los emprendedores en el medio rural se echen para atrás y abandonen proyectos que generarán puestos de trabajo y riqueza en los pueblos. Apoyar el desarrollo rural debe ser una prioridad.

REMOLACHA SIN CUOTA

La crisis del sector lácteo ha estado provocada por la desaparición de las cuotas. En 2017 le llega el turno a la remolacha, y aunque el cultivo tiene a priori garantizados unos precios hasta el 2020, sería importante no cometer los mismos errores.

SIGPAC

Las constantes modificaciones del Sigpac no sólo contribuyen a quitar superficie en la PAC, y por tanto a rebajar la ayuda económica al agricultor/ganadero, sino que además, impiden una correcta tramitación de la misma. Sería de agradecer que dichas modificaciones se realicen con menos frecuencia, y nunca en época de la PAC.

PAC ESTABLE

Todos los meses hay noticias sobre una futura reforma de la PAC. Es necesario que estas ayudas, que benefician a toda la sociedad mantengan una estabilidad en el tiempo. Deben llegar a los verdaderos profesionales del sector, al productor, y hay que eliminar de los beneficiarios a quienes se dedican a otras actividades de manera prioritaria.

CONTROL FAUNA SALVAJE

La Administración debe proteger a los ganaderos de los ataques de la fauna salvaje -lobo, buitres, perros asilvestrados...- Es inasumible que sean los ganaderos quienes tengan que pagar de su bolsillo, a costa de ver morir a sus animales, la llamada biodiversidad. Es necesario reformar la normativa de aves necrófagas y defender a la ganadería extensiva por ser la mejor garantía agroambiental que existe para conservar la dehesa y su biodiversidad.

REFORMA DEL SANEAMIENTO

La Administración debe revisar la normativa del saneamiento ganadero y apoyar de manera inmediata la investigación para mejorar los métodos de diagnóstico. Urge una revisión y simplificación de esta normativa.

APOYO A LA DEHESA

La dehesa es uno de los grandes tesoros que tiene Salamanca y cada vez se encuentra más abandonada. Enfermedades como la seca, diversos hongos o la presencia del escarabajo *cerambyx cerdo*, están acabando con encinas, robles y alcornos. Es necesario planificar el futuro de la dehesa para no acabar con este recurso económico para la ganadería, y al mismo tiempo garantizar la biodiversidad.

PLANTA DE BIOETANOL

La planta de Bioetanol de Babilafuente ha pasado de ser proyecto de interés regional en 2001 para la Junta de Castilla y León, a tema tabú. Es decir, Abengoa se llevó las ayudas de Castilla y León, y ahora, puede dejar tirados a los agricultores sin recibir ni siquiera un reproche.



CAB
Soluciones Tecnológicas

Avda. Comuneros, 89
923 188 453 sac@grupocab.es
www.grupocab.es

informática para el sector agro-ganadero

+

+

=

529,00 €

IVA incluido

© 1997-2016 ASAJA. Válido hasta fin de existencias

Acer TM P253 i3/4GB/500GB + Ricoh sp2100n Gel Color o HP Color deskjet 1010 + Eset Nod32 Antivirus

ASAJA Salamanca propone reformar la normativa para proteger a la trashumancia apícola



■ ASAJA Salamanca, junto a la Asociación de Apicultores Salmantinos, se reunió el pasado 28 de julio con el director general de Producción Agropecuaria, Jorge Llorente, para analizar la problemática que existe con varios ayuntamientos de Castilla y León

que han publicado ordenanzas municipales que regulan de manera muy restrictiva el movimiento y asentamiento de colmenas tanto en terrenos públicos como privados.

En dicho encuentro, los representantes de ASAJA Salamanca rechazaron cualquier propuesta que limite total o parcialmente la trashumancia apícola. El desarrollo de esta actividad económica es vital para conservar la biodiversidad. En un contexto de defensa mundial del medio ambiente, la biodiversidad, corrientes ecológicas,

de prohibiciones de productos fitosanitarios para intentar proteger a las abejas, y una PAC llena de requisitos medioambientales, es absurdo que se permita a determinadas administraciones públicas -ayuntamientos-, poner trabas a la apicultura.

Además, realizaron varias propuestas para rebajar los problemas de la trashumancia profesional, entre las que destacan la necesidad de regular las tasas que cobran los ayuntamientos. También se propuso que sean cobradas por la Junta de Castilla y León, como se hace, por ejemplo, con las licencias de caza o pesca, para simplificar los trámites al apicultor.

Por otra parte, el director general se comprometió a dar apoyo jurídico para derribar las ordenanzas municipales que están generando estos problemas. Finalmente, se planteó la necesidad de modificar la normativa actual de distancias entre asentamientos para reducirlas.

Socios de ASAJA: Hasta 28% de descuento en furgonetas Mercedes-Benz

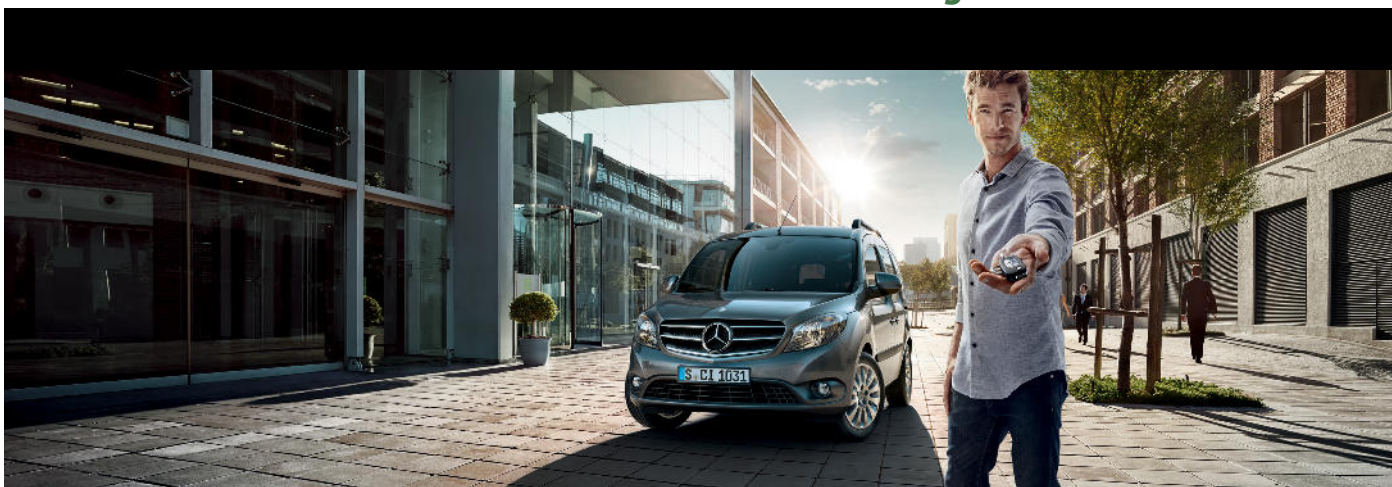

Una valiosa incorporación a cualquier negocio.

Citan. Recomendada por los expertos. Gracias al bajo consumo de combustible y los largos intervalos de servicio, ahorrará en gasolina y ganará ese extra en cada trabajo. Reserve una prueba de conducción hoy en su Concesionario de Mercedes-Benz. Más información en www.mercedes-benz.es/furgonetas

Consumo de combustible (l/100km): ciudad: 4,7 / carretera: 4,2 / mixto: 4,3; emisiones de CO₂ (diésel combinado): 112 g/km.*

*Las cifras no se refieren a las emisiones específicas o al consumo de combustible de ningún vehículo en particular, no forman parte de ninguna oferta y su finalidad es exclusivamente la de ayudar a comparar entre diferentes tipos de vehículos.

Mercedes-Benz
Vans. Born to run.



A.T.V. Concesionario Oficial Mercedes-Benz. Pol. Ind. El Montalvo, parc. 102/103. Tel.: 923 19 04 90. 37008 SALAMANCA.
www.atv.mercedes-benz.es

NOTICIAS



La absurda obligación de pagar por reutilizar tu propia semilla

LO QUE DICE LA LEY

■ Existe una amplia normativa, tanto a nivel europeo como nacional, vinculada con la protección industrial del uso de semillas. En España, la última reforma del Código Penal, en marzo de 2015, califica de delito penal el uso fraudulento de semillas.

LOS QUE NO PAGAN

■ Aquellos agricultores que deciden sembrar sus parcelas con variedades que no están protegidas.

■ Los denominados pequeños agricultores. Es decir, quienes cultiven una superficie no superior a la que sería necesaria para producir 92 toneladas de cereales por cosecha, según el rendimiento medio de la comarca.

DÓNDE SE PAGA

■ Seleccionadora concertada.- Geslive tiene un acuerdo con varias seleccionadoras en la provincia, que cobran el canon a la hora de acondicionar el grano para la siembra. El agricultor paga allí, y se olvida del tema.

■ Seleccionadora no concertada.- Esta seleccionadora no realiza el cobro del canon pero tiene la obligación por Ley de facilitar a Geslive los datos de los agricultores que han acondicionado el grano en ella. Deberá ser el agricultor quien pague directamente. Para ello deberá ponerse en contacto con Geslive y comunicarle sus datos personales, variedad y kilos, para que puedan emitirle la factura.

■ El agricultor que acondiciona el grano en su propia explotación, deberá ponerse en contacto con Geslive, comunicarle sus datos personales, la variedad o variedades de semillas acondicionadas, y el número de kilos, para que Geslive le emita la factura.

¿Y SI NO PAGO?

■ Estás cometiendo un delito que conlleva condena económica y hasta tres años de cárcel por un delito contra la propiedad industrial, según la reforma del Código Penal realizada en 2015. El Ministerio Fiscal puede actuar de oficio ante una denuncia del Seprona o de la Administración. No hay carta de preaviso, ni multa previa.

PERO ¿YA PAGUE AL COMPRAR LA R1?

■ Efectivamente, al adquirir la semilla R1 ya se paga un royalty por la propiedad industrial, pero la normativa entiende que el reemplazo del grano como semilla es para obtener un lucro económico en años posteriores.

EJEMPLO DE TASAS

		R2 €/100kg	Semilla de granja -a partir del 3 año- €/100kg
Trigo	García	2,4	1,2
Trigo	Bonifacio	2,42	1,21
Trigo	Craklin	2,42	1,21
Cebada	Volley	2,4	1,2

LA POSICIÓN DE ASAJA SALAMANCA

■ En primer lugar, ASAJA Salamanca recuerda a sus socios que con la normativa actual están obligados a pagar si utilizan variedades protegidas. Sin embargo, ASAJA Salamanca considera un abuso injustificado que un agricultor tengan que pagar cada año por reutilizar su propia semilla, y más teniendo en cuenta que al comprar la semilla certificada ya pagó el correspondiente royalty. Por ese motivo, considera necesario una urgente revisión tanto de la normativa actual, como de la tabla de precios que deben abonar los agricultores por esas semillas.

GANADERÍA DE CHAROLÉS ÁNGELA CUADRADO

Peralejos de Abajo (Salamanca) Tfno. 658 32 29 95



HUGO II

Campeón Becerros Salamanca 2016



HUGO

Gran Campeón de España 2015

Las posibles consecuencias del Brexit



■ La decisión del Reino Unido de abandonar la Unión Europea, conocida como Brexit, podría tener consecuencias para la agricultura y ganadería española, tanto por la influencia que tendrá en la exportación de productos agroalimentarios como en la política de la PAC en años venideros.

La primera consecuencia del Brexit no ha estado directamente relacionada con el descenso de ventas, sino con la devaluación de la Libra. Así, por ejemplo, el trigo cotizaba a 136,44 libras el día del referéndum, bajando a los 130,63 euros el día siguiente y continuando su descenso hasta las 104,5 libras como consecuencia de la devaluación de la moneda, según indican los expertos.

Por otra parte, ya hay un informe The Economist, que señala al sector minorista como uno de los afectados, puesto que la bajada que tendrá el valor de la moneda se traducirá en un incremento en los precios de los bienes importados, estimado en un 11%, y que afecta directamente a comercio minorista, como los supermercados. Es decir, que los británicos tendrán que decidir si siguen comprando

los mismos productos, pero más caros.

Respecto a la PAC, el Reino Unido contribuye cada año con 14.000 millones de euros, de los que recupera 7.000 millones de euros a través de ayudas. Además, siempre ha sido un claro opositor a las medidas comunitarias respecto a la PAC y a las dotaciones agrícolas en el marco plurianual de presupuestos, por lo que su salida puede debilitar al lobby anti PAC y que países como España, ganen más protagonismo en las decisiones comunitarias.

Sin embargo, lo más importante viene a partir de ahora, en las negociaciones para la salida. Al sector agroalimentario español le conviene que se siga el modelo que ya existe con los países nórdicos, como Noruega. En cambio, si opta por poner aranceles, la situación se complicará para las exportaciones españolas, al encarecerlas.

SALAMANCA

En el caso de Salamanca, el Reino Unido realizó importaciones de productos salmantinos por valor de 27,5 millones de euros en 2015. Al sector agrícola le afecta sobre todo a la carne, -que vendió productos por valor de 7,5 millones de euros- la miel, las vacunas para animales y el vino.

Descuentos exclusivos hasta el 20%
sobre P.F.F. para socios de ASAJA



Nuevo Hyundai Tucson.
Mejor coche del año
en España 2016.

Apostamos por el cambio y ganamos. Hemos conseguido un gran premio: ser el Mejor Coche del Año en España 2016. Un premio a un gran coche pero sobre todo a una actitud. Gracias a todos los que han visto en el Nuevo Hyundai Tucson una apuesta diferente.

Experimenta el poder del cambio en www.hyundai.es

 NEW THINKING.
HYUNDAI NEW POSSIBILITIES.

GESTORAUTO S.L.
Tel.: 923 19 40 03 Salamanca



Gama Hyundai Tucson:
Emisiones CO₂ (gr/km):
119-175. Consumo mixto
(l/100km): 4,6-7,5.

ABC 2016

* Descuento aplicable a la gama Hyundai Tucson. Oferta válida hasta el 31/10/2016, no acumulable a las campañas vigentes. Consulte las condiciones completas de la oferta en www.hyundai.es/gestorauto

#changeisgood

NOTICIAS

Ayuda para fomentar el internet rural vía satélite



■ Hasta el 31 de octubre pueden presentarse solicitudes para la línea de subvenciones que pretende mejorar el servicio universal de acceso a internet de banda ancha por vía satélite en Castilla y León en las llamadas zonas blancas, que son principalmente aquellas zonas del medio rural donde el satélite es la única solución tecnológica al no disponer de servicio las operadoras.

La administración autonómica subvencionará con un máximo de 400 euros la contratación de este servicio de internet vía satélite siempre que se haya producido entre el 9 de junio de 2015 y el 31 de octubre de 2016, fecha en la que finaliza el plazo de presentación de solicitudes para acceder a la ayuda.

ASAJA insiste en el etiquetado obligatorio del país de origen

■ ASAJA ha vuelto a solicitar al Gobierno que siga el ejemplo de Francia o Alemania y convierta en obligatorio el indicar en las etiquetas de los envases el país de origen de productos como la leche o la carne, como medida de protección de la producción nacional. En estos momentos en Europa, la tendencia es clara: Alemania ya la aplica, Italia acaba de aprobar la normativa para implantarlo y Francia lo hará desde el 1 de enero de 2017.

La señalización del origen de la leche es una de las grandes reivindicaciones de ASAJA en defensa del ganadero. De esta forma se ayudaría a los consumidores a poder elegir, y daría más valor a la leche nacional. ASAJA recuerda que el 13 de mayo se aprobó una resolución en el Parlamento Europeo reclamando que se introduzca la indicación obligatoria en las etiquetas alimentarias del lugar de origen para todos los tipos de leche, productos lácteos y cárnicos.

Modificar la cotización a la Seguridad Social



■ Hasta el próximo 30 de septiembre se puede modificar la cotización a la Seguridad Social. Hasta ese día se puede solicitar la mejora voluntaria de incapacidad temporal derivada de contingencias comunes, la mejora de incapacidad temporal por accidente laboral, la cotización por prestación de cese de actividad o solicitar el cambio de mutuas.

Por otra parte, se puede solicitar el incremento de la cotización en caso de baja por accidente de trabajo; presentar la solicitud de renuncia a la cotización por cese de actividad, que hasta este año era obligatorio junto al de accidente de trabajo y que en realidad, tiene poca incidencia en el sector.

Ayuda para las mujeres por incorporarse al RETA

■ La Consejería de Empleo de la Junta de Castilla y León ha convocado una línea de subvenciones para promover la afiliación de las mujeres del medio rural al RETA o sistema especial para trabajadores por cuenta propia agrarios. La Junta destinará 50.000 euros a esta línea de ayudas. Pueden solicitar estas ayudas las mujeres del medio rural con 45 años o menos, que se den de alta en el RETA entre el 1 de octubre de 2015 y el 30 de septiembre de 2016 y las mujeres beneficiarias de estas ayudas convocadas en los 2 años anteriores.

La ayuda consiste en el 50% de la cuota por contingencias comunes de cobertura obligatoria, calculada en función de la base mínima de cotización y el tipo de cotización que establezca la legislación, en caso de mujeres que tengan 41 y hasta 45 años. En el caso de aquellas que tengan 40 años o menos, ese porcentaje de ayudas será del 20%. El plazo de presentación de solicitudes concluye el 25 de octubre.



• HORTENSIA •



• FARAUD •



• ESCUDO •



• FANION •



Ganadería Charolesa
Ángel Santiago

Boadilla (Salamanca) Tfno. 667 493 711
Venta permanente de machos y hembras



**PAC: 3
cultivos**

La mejor elección: Centenos Híbridos de KWS

BRASETTO

- La variedad de Centeno Híbrido de referencia en España
- Excelentes resultados en todo tipo de suelos
- Resistente a enfermedades

KWS GATTANO

- La nueva generación de Centenos Híbridos
- Nº 1 en los ensayos de GENVCE 2015
- Resistencia frente a Septoria y Roya

www.kws.es



AGRICULTURA

La remolacha pendiente de su futuro sin cuotas



■ Los agricultores salmantinos que han sembrado remolacha están satisfechos con la evolución que lleva el cultivo en la provincia y siguen mirando al futuro con incertidumbre ante la próxima desaparición de las cuotas en la Unión Europea.

Desde el Ministerio se anima a cultivar remolacha porque España apenas produce un tercio del azúcar que consume y además, ha bajado la producción y reservas a nivel mundial.

COSECHA EN EL SUR

Azucarera ha finalizado la campaña de recepción de remolacha 2015-16 en Andalucía con un total de 600.600 toneladas de remolacha recolectadas. Este año había sembradas en Andalucía 7.030 hectáreas, que han generado un rendimiento medio por agricultor de 91,11 toneladas por hectárea en regadío.

ANTICIPO

Azucarera Iberia está ofreciendo a sus cultivadores, como ya lo hiciera el pasado año, un anticipo económico de 1.000 euros por hectárea cultivada, que se cobrará en el mes de septiembre. Este anticipo es con factura y su correspondiente IVA, y por lo tanto se declara en el IRPF con la fecha en la que se factura y cobra. Por ese motivo, los agricultores tienen que tener en cuenta a la hora de tomar la decisión de solicitar el anticipo, que a efectos fiscales esa cantidad tendrá valor en 2016, aunque venda o liquide la remolacha en el 2017.

SENTENCIA

Se cumple un año desde que más de 40 agricultores ganarán, defendidos por ASAJA Salamanca, a la Junta de Castilla y León el juicio por quitar de manera unilateral las ayudas a la remolacha de 3 euros. Y sin embargo, la Junta continúa sin pagar dicha ayuda.

Un girasol irregular y con precios bajos



■ El girasol en Salamanca presenta un aspecto dispar como consecuencia de los muchos problemas que hubo a la hora de sembrarlo y que a lo largo del verano, no ha recibido el apoyo de ninguna tormenta. La previsión es que las primeras

parcelas se cosechen a mediados de mes, aunque será a partir del 20 cuando se generalice la recogida de la pipa. Sin embargo, los datos que llegan de Andalucía, donde ya han empezado a trabajar las máquinas son desalentadores, puesto que la producción media en Córdoba ronda los 500 kilos por hectárea, con precios de 345 €/t, para el girasol 9-2-44 y de 375 para alto oleico. En Sevilla, con idénticos precios, la producción no llega a los mil kilos por hectárea



■ La campaña de patata en Salamanca avanza a buen ritmo, con buena producción y con unos precios rentables para el agricultor, que está obteniendo unos 35.000 kilos por hectárea de media, según las primeras informaciones facilitadas en la lonja de Salamanca

Al mismo tiempo, el patatero sigue pendiente de la evolución de otros mercados en especial el francés por la fuerte influencia que tiene en los precios de Castilla y León. Allí, donde este año se ha sembrado un 5,3% más de superficie, la campaña será ligeramente mejor en producción, hasta alcanzar los 5,6 millones de toneladas, pese a los problemas que ha tenido con las enfermedades.



tierra de alba
f. Coop.

📍 Ctra. Salamanca s/n. 37800 Alba de Tormes

☎ Tlfno: 653 973 091 | Fax: 923 370 017

@ lorenzo@tierradealba.com

🌐 www.tierradealba.com

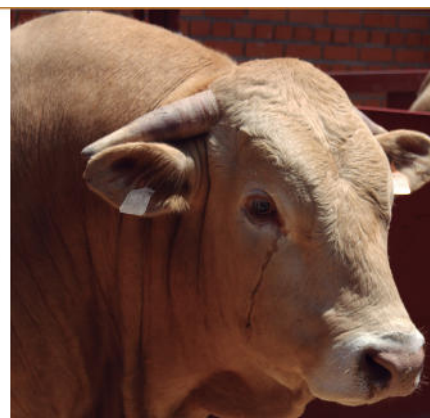

Ganadería Blonde d'Aquitania

NOTICIAS

ASAJA denuncia la falta de personal en la Junta



■ ASAJA Salamanca ha denunciado a los responsables de la Junta de Castilla y León en Salamanca el mal funcionamiento que hay en algunas unidades veterinarias y secciones de la Administración por la falta de personal, lo que se traduce en un peor servicio a los agricultores y ganaderos de la provincia.

La situación no es nueva y los profesionales del campo llevan varios meses sufriendo los problemas que conlleva la falta de personal en determinadas áreas. Un problema, que además se ha acrecentado de manera muy importante en las últimas semanas por las vacaciones de los funcionarios, al no haber personal de sustitución para esos puestos.

Unidades como la de Vitigudino o Lumbrales son ejemplos de este problema, donde más del 50% de los puestos de trabajo están sin personal, o son ocupados por trabajadores que se han trasladado desde otra unidad veterinaria, dejando su puesto habitual sin cubrir.

La Junta intenta ponerse al día con los pagos



■ La Administración ha tramitado a finales de agosto el pago de ayudas pendientes con el sector por un montante de 14 millones de euros. Estos pagos están relacionados fundamentalmente con los planes de mejora que había atrasados, aunque se pagará algún expediente de incorporación de jóvenes.

En estos momentos, la Junta todavía tiene pendiente de pagar los expedientes de modernización certificados en 2015. Desde la Consejería de Agricultura se han solicitado fondos para pagar 28 millones de euros de ayudas agroambientales, correspondientes en su mayoría a compromisos del anterior PDR, como son los agroecosistemas extensivos, girasol, etc. y algunas de las medidas del PDR actual, como son las ayudas a la remolacha o forrajeras pastables.

Por otro lado, la próxima convocatoria de ayudas para la incorporación de jóvenes y modernización de explotaciones, saldrán a finales de año.

Descuentos exclusivos para socios de ASAJA Salamanca



Innovation that excites





**ROBUSTO COMO SIEMPRE. INNOVADOR COMO NUNCA.
EXPLORA TODOS TUS YO.**



**NUEVO
NISSAN NAVARA**

YOU+NISSAN

NUESTRO COMPROMISO TU EXPERIENCIA

-  Vehículo de cortesía gratuito
-  Equipación de precios de servicio
-  Nissan Assistance para toda la vida
-  Chequeo de vehículo gratuito

Descubre en detalle el programa Promesa Cliente en nissan.es/promesacliente o en nuestra red oficial de concesionarios.

ANFERPA CARS

Ctra. Valladolid, 93-111 - 37184 Villares de la Reina - Tel. 923 204 075

www.anferpacars.es

Consumo mixto: 6,3 l/100 km. Emisiones de CO₂: 167 g/km.

NOTICIAS

GANADERÍA BREVES

■ **DESDE EL 1 DE AGOSTO.-** La Interprofesional de Vacuno de Carne, comenzó el 1 de agosto a cobrar 50 céntimos a los ganaderos por los animales sacrificados en España. Ese dinero irá destinado en parte a la promoción de la carne de vacuno, que el año pasado bajó un 3,7% su consumo en España según los datos del Ministerio. El 'Informe del consumo de alimentación en España 2015' estima en 5,69 kg el consumo de carne fresca de vacuno per cápita al año en los hogares.

■ **EXPORTAR A ARABIA SAUDÍ.-** Las autoridades sanitarias de Arabia Saudí han comunicado la autorización oficial de exportaciones españolas de carne de vacuno, ovino y caprino con destino al mercado saudí, por parte de las 14 empresas que habían mostrado su interés en exportar a este país. En estos momentos, España puede exportar carne y productos cárnicos de vacuno a 74 países

■ **FRANCIA, EL PAÍS QUE MÁS EXPORTA A ESPAÑA.-** Los cebaderos españoles siguen apostando fuerte por los animales de Francia. Según los datos del Ministerio de Agricultura, en 2015 llegaron a España un total de 557.411 animales del extranjero. El país que más animales exportó a España fue Francia, con 271.259 animales. Tras ellas se situaron Alemania (69.934), Portugal (64.387), Irlanda (27.280), Polonia (25.377), Rumanía (16.740), República Checa (16.505), Austria (14.238), Italia (13.587), Reino Unido (11.124), Bélgica (10.197), Países Bajos (9.453), Lituania (7.103).

■ **MULTA POR EL CAP.-** La Comisión Europea ha multado a España con 270,5 millones de euros por incumplimiento de la normativa relativa al Coeficiente de Admisibilidad de Pastos (CAP) en el período 2009-2013. El Gobierno español recurrirá ante el Tribunal de Justicia Europeo

Calendario de ferias

2-3 septiembre	Feria cinegética y aviar	Ganadera	Lumbrales
8 septiembre	Feria Agroalimentaria del Casarito Viejo	Agroalimentaria	El Casarito
7-11 septiembre	Feria Sector Agropecuario y Exposición Internacional de Ganado Puro	Ganadera	Salamanca
16-18 septiembre	Feria agroalimentaria y de artesanía	Agroalimentaria	Ciudad Rodrigo
18 septiembre	Feria productos hortícolas y de artesanía	Agroalimentaria	Lumbrales
16-18 septiembre	Feria del Caballo. Concurso de Doma Vaquera Nacional B	Ganadera	Ciudad Rodrigo
25 septiembre	Ferias de San Miguel	Ganadera	Béjar
25 septiembre	Feria de productos hortícolas y de artesanía	Agroalimentaria	Cabrerizos
25 septiembre	Feria agroalimentaria y de las tradiciones artesanas Feria Canina	Agroalimentaria Animales compañía	Villar de Peralonso
1 octubre	Feria Virgen del Rosario	Agroalimentaria	El Maillo
1-2 octubre	Feria de la almendra	Agroalimentaria	Saucelle
8-9 octubre	Feria de la vendimia de San Martín del Castañar	Agroalimentaria	San Martín del Castañar
8-9 octubre	Feria agroalimentaria de los sabores de nuestra tierra	Agroalimentaria	La Fuente San Esteban
29 octubre	Feria del Olivar	Agroalimentaria	Vilvestre
26-27 noviembre	Feria de la Miel	Agroalimentaria	Aldeatejada
29-30 Noviembre	Feria de San Andrés	Ganadera	Ciudad Rodrigo
10-11 diciembre	Feria de los dulces de las Monjas	Agroalimentaria	Morille



**CHARCAS
DRENAJES
ZANJEOS
LIMPIEZA DE CAUCES
DESBROCES DE FINCAS**



**TFNO: 689 318 931
SALAMANCA**

CARREÑO
TRANSPORTES Y EXCAVACIONES

**TRANSPORTE
CAMIÓN PLUMA**

NOTICIAS



ASAJA Salamanca se va de feria

■ ASAJA Salamanca se va de feria. Tras varios años sin asistir, el pasado 16 de agosto la organización retomó la presencia activa en las distintas ferias locales, asistiendo a la Feria de Vitigudino, donde además entregó el premio al animal mejor presentado a concurso, que recayó en un eral de Óscar Castilla.

Por otra parte, del 7 al 11 de septiembre estará presente como todos los años en la Feria Salamaq, que organiza la Diputación de Salamanca. Directivos y trabajadores invitan a todos los socios a pasarse por el stand de ASAJA, ubicado en el pabellón central.

Además, serán numerosos los socios de ASAJA Salamanca que participarán en las distintas exposiciones y concursos de ganado, tanto vacuno como ovino. A todos ellos, desde ASAJA Salamanca le deseamos suerte y buenas ventas.



El presidente, Juan Luis Delgado, y Óscar Castilla, recogiendo el premio en la Feria de Vitigudino



Descuento -30%

Neumáticos Agroindustriales



¿NECESITAS CAMBIAR TUS NEUMÁTICOS?

Tenemos la mayor oferta:
Agro-industriales, turismo, 4x4, moto y furgoneta.

-30%

Descuento 30% en agroindustriales:
utiliza **ASAJASAL#A** en tu compra.

-5%

Descuento 5% en otros neumáticos:
utiliza **ASAJASAL#O** en tu compra.

Tu compra más fácil, en Onneu:
Realiza tu pedido en nuestra tienda y **lo enviamos donde nos indiques**. Selecciona uno de nuestros talleres asociados y realizarán el montaje de tus neumáticos. Paga el montaje directamente al taller.





www.onneu.es

pedidos@onneu.es

NOTICIAS

Ante una inspección del Cuaderno de Explotación

Quienes deben tenerlo:

■ El Parlamento Europeo y el Consejo adoptaron el 21 de octubre de 2009 dos actos legislativos que modificaron la normativa vigente de comercialización y utilización de productos fitosanitarios, con el fin de conseguir un uso sostenible de los plaguicidas. Una decisión que ha dado como resultado la necesidad de llevar los registros de utilización de los productos fitosanitarios que se utilizan en las explotaciones.

El Real Decreto 1311/2012, establece la obligatoriedad por parte de todos los agricultores que realicen tratamientos fitosanitarios de mantener un cuaderno de explotación actualizado en el que figuren, entre otros, todos los tratamientos que efectúen en sus parcelas.

Qué debe apuntarse:

■ Los datos generales de la explotación.
■ Las personas que intervienen en el tratamiento con productos fitosanitarios, y el tipo de carnet de manipulador que posee..

■ Los equipos de aplicación, con el número de inscripción en el ROMA, la fecha de adquisición y de revisión.

■ Se deben identificar todas las parcelas, incluyendo los datos de superficie sembrada y la variedad de los cultivos.

■ Los puntos de captación de agua procedente de pozos y masas de agua utilizadas para consumo humano.

■ El producto fitosanitario aplicado, las fechas de aplicación, las dosis, la enfermedad a tratar...

■ Registro de uso de la semilla tratada,

NO OLVIDES QUE

el equipo técnico de ASAJA Salamanca te ayudará a completarlo en cualquiera de las cinco oficinas que tiene la Organización en la provincia de Salamanca. Para mayor comodidad y tranquilidad, pide cita con tu técnico habitual.

especificando fecha de siembra, variedad, producto utilizado...

■ Tratamientos tras la cosecha.

■ Registro de la comercialización de la cosecha, especificando kilos, número de factura, datos del comprador...

■ Las explotaciones que estén en zona vulnerable deben anotar la Riqueza N/P/K; la dosis y el tipo de fertilización.

Ser de ASAJA Salamanca tiene muchas ventajas



Descuentos en viajes para socios



Descuentos mensuales para socios



Con tarjeta ASAJA, descuentos de 5 cto en gasolina, 6 cto en diesel y 0,018 cto en gasóleo B



Con tarjeta ASAJA, descuentos de 5 cto en gasolina, 6 cto en diesel y 0,03 cto en gasóleo B



Ofertas puntuales en aperos.
Financiación al 0% de interés



Descuentos de hasta el 28% según modelo



Mercedes-Benz
Vans. Born to run.

Descuentos hasta el 28% en gama Sprinter, Vito, Clase V y Citan



HYUNDAI
NEW THINKING.
NEW POSSIBILITIES.

Descuentos de hasta el 20% según modelos



RENAULT

Descuentos hasta el 32% en gama Kangoo, Master y Trafic Dokker



Revisiones gratuitas a las 60 y 600 horas para tractores comprados en 2015 y 2016

Y muchas más ofertas y descuentos en:



A la espera de poder quemar los rastrojos

Tras años trabajando para conseguir una de las demandas históricas de los agricultores, ASAJA ha logrado que esta práctica pueda realizarse a partir de octubre en Salamanca

■ Después de muchos meses de trabajo, ASAJA ha conseguido que una de las reivindicaciones históricas de los agricultores sea una realidad y que a partir del 1 de octubre se puedan quemar los rastrojos de cereal. La Junta de Castilla y León está a punto de sacar una Orden que así lo autoriza, siempre bajo determinadas condiciones y con autorización previa.

De forma paralela a la autorización, la Junta pondrá en marcha un estudio de cuatro años para analizar la efectividad real de este método tradicional para controlar plagas y enfermedades del cereal.

Desde ASAJA se han presentado varias alegaciones al borrador de orden, preparado de forma conjunta por la Dirección General PAC dependiente de la Consejería de Agricultura, y la DG Medio Natural, derivada de Medio Ambiente. El objetivo de esas alegaciones es simplificar los trámites de la autorización y sobre todo la forma en la que debe realizarse la quema sobre el terreno.

Entre las alegaciones de ASAJA se encuentra que el máximo de superficie a quemar por explotación sea más elevado del 25 por ciento que recoge el borrador de la orden. Además, se reclama que desde el 1 de octubre se



pueda quemar cualquier día de la semana, o al menos que se autoricen quemas en sábado puesto que es un día hábil en el campo. También se ha solicitado que sea suficiente con estar presentes dos personas, en vez de tres, y que se racionalicen las condiciones de los cortafuegos.

EXTREMADURA TAMBIÉN LO AUTORIZA

La Junta de Extremadura ha anunciado que permitirá la quema controlada de rastrojos a partir del 11 de septiembre, con el fin de favorecer la lucha contra plagas, enfermedades y malas hierbas en explotaciones de cereal.

Tractor TD5.95 DT

Financiación 3 años al **0%***
(máximo **19.250 €**)

2 años al **0%**
(máximo **27.500 €**)

*Consultar condiciones en el concesionario

33.000€

IVA no incluido

OFERTA VÁLIDA SOLO PARA TRACTORES EN STOCK



- 95 CV
- Caja de cambios 12x12 inversor hidráulico
- Aire acondicionado



**3 AÑOS
DE GARANTÍA**

PUBLICIDAD

Agroduero presenta los nuevos productos de Massey Ferguson en Salamaq 2016

Un año más Agroduero acudirá a la feria de maquinaria agrícola Salamaq 2016 con una de las marcas de tractores más conocidas a nivel mundial, Massey Ferguson.

Este año nos presentan tres nuevas series de producto que Massey Ferguson ha lanzado al mercado recientemente. La serie 5700 SL, con modelos que van de los 100 a los 130CV, de tamaño compacto ideales para explotaciones mixtas agrícolas-ganaderas, pensados para trabajos de pala cargadora frontal. Su facilidad de manejo, reducido tamaño y gran capacidad de maniobra les hacen especiales para trabajos en lugares cerrados o de poco espacio.

La serie 7700 de Massey Ferguson abarca potencias desde los 150 hasta los 280CV. Son tractores de gran tamaño, con motores de seis cilindros que cumplen con la última normativa en emisiones Fase IV final. Estas potentes máquinas están pensadas para trabajos pesados y cuentan con tres acabados distintos. El acabado Essen-

cial, el más sencillo, cuenta con una cabina básica, mandos mecánicos y de fácil manejo. El acabado Efficient, va un paso más adelante con mejoras en la comodidad del operario, incluye suspensión en cabina y en el eje delantero además de mandos ergonómicos y electrónicos que facilitan el uso del tractor. Por último el acabado Exclusive incluye soluciones tecnológicas mucho más avanzadas, pudiendo incorporar sistemas de auto-guiado.

Dentro de toda la gama Massey Ferguson es posible elegir entre tres transmisiones distintas. La transmisión Dyna-4 es una transmisión semiautomática de cuatro gamas y cuatro velocidades bajo carga que admite dos posibilidades de conducción. En el modo palanca es el operario el que decide en que marcha desea ir y los cambios se hacen de forma manual. En el modo pedal la transmisión Dyna-4 se comporta como una transmisión automática que cambia de marcha por sí sola en función de la carga y las revoluciones del motor. La transmisión

Dyna-6 es otra de las transmisiones que se puede montar y consta de cuatro gamas y seis velocidades en cada gama. El funcionamiento es igual que el de la Dyna-4. Por último Massey Ferguson puede montar la transmisión continua infinitamente variable Dyna-VT a partir de 150CV.

La serie 4700, disponible en cabina o plataforma, abarca desde los 75 hasta los 95cv de potencia. En esta serie Massey Ferguson ha optado por montar transmisiones mecánicas con inversor bajo carga para poder ofrecer un tractor más económico y de gran fiabilidad. La serie 4700 es ideal para explotaciones ganaderas pequeñas. Su bomba hidráulica principal de hasta 80 l/min es capaz de manejar una pala cargadora frontal con gran rapidez y eficiencia.

Todas estas novedades junto a otras Series ya consolidadas en nuestro mercado podrán verlas durante la Feria Monográfica ó bien en el propio concesionario Agroduero en el polígono de Los Villares.

ASAJA SALAMANCA ofrece a sus asociados

Reivindicación

- Defensa de los derechos de los agricultores y ganaderos ante la Administración y el mercado
- Alegaciones ante nuevas normativas en beneficio de los profesionales de campo
- Interlocutores con las Administraciones ante las crisis de los diferentes sectores para buscar soluciones
- Diálogo en beneficio de todos

Asesoramiento agronómico

- Tramitación de ayudas
- Incorporación de jóvenes
- Explotaciones prioritarias
- Informes técnicos
- Asesoramiento urbanístico
- Proyectos agronómicos

- Libros de explotación
- Devolución del impuesto sobre hidrocarburos

Pozos y proyectos

- Asesoramiento, visitas y gestiones
- Seguimiento de la tarifa eléctrica

Asesoramiento Jurídico

- Incumplimiento de contratos
- Impagos de cosechas
- Arrendamientos de fincas
- Contratos de compra venta
- Herencias

Asesoramiento Fiscal

- Declaraciones de renta (IRPF)
- Gestiones derivadas del IVA
- Compra - ventas

- Contabilidad y asuntos fiscales

Seguros

- Pólizas agrarias (Agroseguro)
- Explotaciones agropecuarias
- Pozos, casetas de riego, colmenas, instalaciones campo, etc.
- Seguros generales de automóviles y tractores
- Vida, accidente, salud, hogar, etc.

Actividades Varias

- Cursos de formación
- Convenios de colaboración
- Charlas y conferencias
- Revista 'Campo Salmantino'
- Periódico Campo Regional
- Programa TV "Campo Salmantino"
- Web www.asajasalamanca.com



MASSEY FERGUSON



PARA TODO LO QUE NECESITE

Descubre más en su concesionario AGRODUERO

Distribuidor oficial para Salamanca, Ávila y norte de Cáceres

SEGUROS

El Gobierno destina otros 15 M€ al seguro



■ El Consejo de Ministros aprobó el pasado mes de julio incrementar en 15 millones de euros el gasto asignado al convenio que financia las subvenciones a los seguros agrarios en 2016, elevando hasta los 226 millones de euros el nuevo límite de gasto en el plan de seguros agrarios para este año.

Los motivos de ese incremento se encuentran en el mal otoño e invierno climatológicamente hablando para el sector agrario. Además, también ha aumentado un 22 por ciento la contratación de los seguros por parte de los agricultores.

Por primera vez en la historia del seguro agrario en España se superarán los 12.000 millones de euros en capital asegurado. Todos estos datos confirman que cada vez son más los agricultores que apuestan por utilizar el seguro como inversión en tranquilidad en sus explotaciones.

EL CONSEJO DE JUAN

Reparar la luna sin coste

■ Los socios que tengan seguros en nuestra correduría y tengan cubierto en la póliza los daños o rotura de lunas, deben tener en cuenta, cuando lamentablemente tengan que reparar una luna del vehículo asegurado, que la mejor manera de gestionarlo es hacerlo en empresas especializadas en estos servicios.

El motivo de elegirlos, es que con ellas el impacto de ese parte en la póliza es mínimo o nulo. Además, ellas mismas dan garantías, un buen servicio y a la larga suponen un ahorro puesto que se evitan incremento en las primas.

De todas formas, ante cualquier duda siempre puedes llamar a ASAJA Salamanca para comprobar previamente que tipo de oferta o con qué empresas tenemos conciertos, con el fin de que no haya problemas en el futuro.

Juan Escribano

Técnico Seguros ASAJA Salamanca

BREVES

Los seguros agrarios crecen un 16% en 2016

■ Si el 2015 dio las primeras señales de recuperación del crecimiento en la suscripción de seguros agrarios, el primer semestre del 2016 ha confirmado la buena tendencia. Hasta el 30 de junio Agroseguro ha registrado un incremento de del 16.04% en las primas de coste con respecto al mismo periodo del año anterior. En total se han suscrito unas 282.000 pólizas que dan cobertura a una superficie de 3,73 millones de hectáreas (un 19,4% más) y a un capital asegurado de alrededor de 7.077 millones de euros. En la línea de cultivos herbáceos, donde entran los cereales, el crecimiento fue de un 14,1 por ciento.

Incremento por cambios en el Consorcio

■ El consorcio es el organismo del cual dependen en gran medida los siniestros que afectan con carácter general, zonas catastróficas, terrorismo, etc, y se financiaba hasta el pasado 1 de julio con un % de las primas de ciertos seguros de daños. Desde el cambio producido en julio, esa financiación se repercute a las pólizas básicas, incluidas los remolques. Ese porcentaje, ese es el motivo de que en todas las pólizas y en el caso de los remolque es más que evidente, se hayan incrementado en 5-7€ las primas de dichos vehículos, independientemente de la compañía con la que se contrate.

OPOSICIONES

Inicio de nuevos grupos

¡Reserva tu plaza!

Ortografía, Temario, Psicotécnicos, Entrevista personal

GUARDIA CIVIL **POLICÍA LOCAL**

FORMACIÓN PRESENCIAL SEMIPRESENCIAL
ON-LINE

POLICÍA NACIONAL **TROPA Y MARINERÍA**



Profesorado de los
Cuerpos de Seguridad
del Estado - C/ Cid, 1
T. 923 282 016
M. 605 79 64 50
www.academiacid.es

**ACADEMIA
CID**



PAN DE ANGEL, S.L.

C/ Escuelas, 1
Tfno./Fax 923 51 80 79
Móvil 666 53 66 46
37216 CIPERÉZ (Salamanca)
www.pandangel.com - info@pandangel.com

FABIÁN MARTÍN
Gerente

NOTICIAS

Planificar la PAC antes de sembrar



■ ASAJA Salamanca recomienda a los agricultores que antes de iniciar la campaña de siembra planifiquen las ayudas de la PAC, para no incumplir requisitos como la condicionalidad o el greening,

medidas que pueden suponer pérdidas de hasta el 34 por ciento del total de las ayudas a percibir.

Por ese motivo, ASAJA Salamanca le recuerda que dependiendo del tamaño de la explotación deben diversificar los cultivos. Es decir, que aquellos agricultores que tengan entre 10 y 30 hectáreas de labor deben sembrar al menos dos cultivos diferentes, sin que el principal supere el 75% de la explotación. Mientras que los que posean más de 30 hectáreas de tierra de labor deben sembrar cada campaña al menos 3 cultivos distintos, y que el principal no debe ocupar más del 75% de la superficie total. Además, entre el principal y el secundario, no deben exceder el 95% de la explotación.

También deben recordar que la superficie de interés ecológico son para explotaciones de más de 15 hectáreas, y tienen que dejar al menos un 5 por ciento de la tierra de cultivo a este fin, destinándola a barbecho –teniendo en cuenta que

deben estar 9 meses consecutivos sin sembrar desde la última cosecha-, sembrar leguminosas o tenerla como superficies agrícolas forestadas. En el caso de la siembra de leguminosas, el porcentaje a sembrar será un 7,15 por ciento del total de la explotación puesto que 1 hectárea sólo contabiliza como 0,7 hectáreas sembradas.

Por otra parte, las parcelas donde se hayan tenido cultivos fijadores de nitrógeno, como las leguminosas o la colza, deben ser sembradas este año con algún cultivo que tenga necesidad de nitrógeno, no estando permitido dejar esas tierras en barbecho, ni volver a sembrar un cultivo fijador de nitrógeno.

ASAJA Salamanca recuerda que los cultivos permanentes y los agricultores acogidos a métodos de producción ecológica están exentos de estas prácticas.

Finalmente, los agricultores tienen que recordar que entre las medidas de la condicionalidad de la PAC se encuentra que las tierras agrícolas de secano que se siembran de cultivos herbáceos de invierno y que se han cosechado para grano, pueden labrarse con volteo desde el 1 de septiembre. Hacerlo antes de esa fecha, puede conllevar recortes en las ayudas.

Época de sembrar colza



■ El cultivo de la oleaginosa colza ha aumentado de manera muy significativa en los últimos años en Salamanca, por su rentabilidad. Todo indica que la colza se va a convertir en un cultivo más de ro-

tación para los agricultores salmantinos.

Septiembre es el mes ideal para sembrarla en la provincia. No es un cultivo exigente con el suelo, pero sí con las labores,

puesto que la tierra debe estar muy trabajada para una correcta nascencia. Se puede sembrar tanto en secano como en regadío, pero el objetivo debe ser que esté formada la roseta antes de que lleguen los primeros hielos. La densidad en secano no debería superar los 5 kilos de semilla por hectárea. Si se siembra con máquina de precisión, la semilla debe quedar enterrada a unos 2-3 centímetros y con distancias que oscilen entre los 25-45 centímetros. En abonado es importante el azufre y el nitrógeno. Hay que estar atentos a las plagas y hongos.





Riegos del Tormes

Este es el futuro de tus campos y nosotros tenemos el compromiso de mantenerlo siempre así !!!

FORMACIÓN



Curso de fitosanitarios en La Fregeneda

■ ASAJA Salamanca celebró durante el pasado mes de julio un nuevo curso manipulador de productos fitosanitarios de nivel básico en La Fregeneda de 25 alumnos, que recibieron toda la formación en su propia localidad.

ASAJA Salamanca oferta esta posibilidad a todos los municipios de la provincia con el fin de dotar de la correcta formación a los agricultores y ganaderos. Los interesados pueden llamar al 923 190 720.

Curso de Incorporación al sector on line

■ Una treintena de jóvenes acaban el próximo 4 de septiembre el curso de Incorporación a la Empresa Agraria en la modalidad on line, que han venido realizando durante los meses de verano, con el fin de poder optar a las ayudas de la Junta de Castilla y León ante la próxima convocatoria de Incorporación.

Durante estos los últimos dos meses, los alumnos han adquirido los conocimientos necesarios para ponerse al frente de una explotación agroganadera, tanto en temas técnicos como en materias como la fiscal o jurídica, que son vitales para gestionar como una empresa rentable su futura explotación agraria.

Nueva oferta formativa a partir de septiembre

■ ASAJA Salamanca está elaborando su nueva oferta formativa a partir del mes de septiembre, en la que se incluirán algunos cursos nuevos. Además, ya hay demanda para:

Curso de bienestar animal:

Se está programando un nuevo curso de bienestar animal para finales de septiembre u octubre con el fin de dar respuesta a la demanda actual. Todavía hay plazas libres.

Fitosanitarios básico.

Se está preparando un nuevo curso de nivel básico para impartir en Salamanca y en varios municipios.

Puedes obtener toda la información en el 923 190 720

José Luis Blanco Martín

Ganado Ovino Selecto de Pura Raza Churra



Venta de
sementales

Carrasco (Salamanca)
Tfno. 626 551 890

SIETE HUEBRAS
GANADERÍA SELECTA DE RAZA LIMUSINA
SAN MORALES (SALAMANCA)

VENTA DE REPRODUCTORES
Tfno. 635 628 988



limucyl

EXTRACTION TERRACE & CROISSANT
LIMUSIN

BREVES



■ EXPLOTACIONES ESTAN- CADAS.-

Según datos publicados por el Ministerio de Agricultura, el tamaño de las explotaciones agrarias en España ha aumentado tan solo el 0,5% entre 2009 y 2013, por lo que se está

produciendo un estancamiento en el redimensionamiento de las mismas, lo que trata de compensarse por la vía del incremento de la productividad.

■ **NOVEDADES PAC.-** El FEGA ha confirmado que la próxima campaña de solicitud de ayudas de la PAC tendrá novedades respecto a la figura de agricultor activo, y que se rebajarán los requisitos para cumplir con las exigencias de Bruselas. Una medida a la que ASAJA se ha opuesto por considerar que no beneficia a la profesionalización del sector primario, ni corresponde con la realidad del campo.



■ RETRASO EN EL REGADÍO.-

tilla y León pretende iniciar el 25% de las obras que le corresponden en septiembre. Este retraso coincide con la publicación del Ministerio de un informe sobre la importancia que tiene el regadío en la agricultura española. En la actualidad de los 17 millones de hectáreas dedicadas a la agricultura en España, 3,47 millones, lo que equivale al 20,4 por ciento, son de regadío, y aportan el 67 por ciento de la producción vegetal española.

■ **DESARROLLO RURAL.-** Los Grupos de Acción Local de Salamanca han empezado a publicar sus convocatorias para financiar proyectos de desarrollo rural en la provincia, tras la firma del convenio con la Junta de Castilla y León. La financiación de estos proyectos proviene del pilar del desarrollo rural de la PAC y en el caso de Salamanca, cuentan con un presupuesto superior a los 6 millones de euros hasta el año 2018.



■ MÁS ALMENDROS Y MALA COSECHA.-

en todo el país, pese a que el precio de los plantones de almendro se ha quintuplicado. En estos momentos, España es el segundo país productor de almendras del mundo tras Estados Unidos, con 215.000 toneladas.

Sin embargo, la campaña del 2016 será recordada por los malos resultados. La mala climatología en la primavera, con temperaturas muy bajas en el momento justo de la floración, ha provocado que se perdiera mucha flor y los almendros han dado este año muy poco fruto.

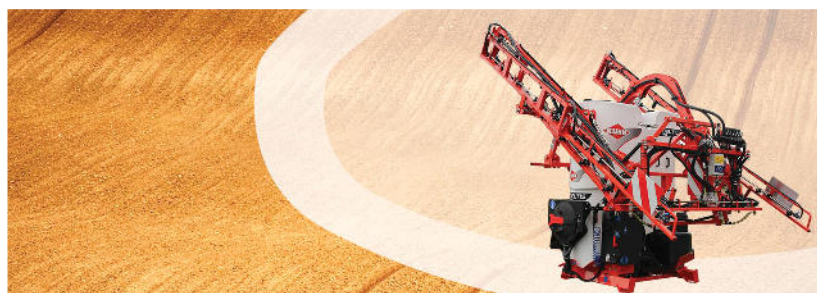

**¿PENSANDO EN
RENOVAR TU
PULVERIZADOR?**



Plan Renove
KUHN
pulverización
2016

Te ofrecemos 2.000 € en la compra de nuestros modelos ALTIS 2 y DELTIS 2 si entregas tu antiguo pulverizador. Además aprovecha el precio especial de lanzamiento de estos nuevos modelos:

ALTIS 2* 20.000 € + I.V.A.
DELTIS 2* 16.000 € + I.V.A.

**Descubre nuestra oferta
KUNH FINANCE
4 Campañas al 0%**

[illegible]

be strong, be **KUHN**



AGENDA

Hasta 31 de agosto

■ Hasta el 31 de agosto podrán solicitar las explotaciones ganaderas afectas por la vacunación obligatoria de la Lengua Azul, la ayuda de la Junta de Castilla y León. La ayuda es del 100% si se tramita a través de la ADS o el 50%, sin ella, con un máximo de 0,40 € por dosis en ganado ovino y vacuno.

Hasta 30 de septiembre

Plazo para solicitar las ayudas para la compra de ganado bovino, ovino y caprino que tenga por objeto la reposición de reses como consecuencia de su sacrificio en aplicación de programas sanitarios oficiales. El plazo para la realización del gasto subvencionable es el comprendido entre el 1 de octubre de 2015 y el 31 de agosto de 2016

Del 1 al 25 de octubre

El plazo para solicitar las subvenciones para promover la afiliación de las mujeres del medio rural en el RETA, a través del Sistema Especial para Trabajadores por Cuenta Propia Agrarios, que se hayan dado de alta en el sistema durante el período comprendido entre el 1 de octubre de 2015 y el 30 de septiembre de 2016.

Hasta 31 de octubre

Se podrá solicitar la subvención para mejorar el servicio universal de acceso a Internet de banda ancha vía satélite en Castilla y León, entendiéndose como tal aquella conexión que tenga como mínimo 6 Mbps de bajada. La ayuda será del 100% hasta un máximo de 400 €.

Hasta 26 de noviembre

■ Hasta el 26 de noviembre tienen de plazo los agricultores para pasar la Inspección Técnica de Equipos de Aplicación de Fitosanitarios (ITEAF) a sus equipos. ASAJA Salamanca dispone de una unidad móvil homologada para facilitar el trabajo. Puedes informarte llamando al número de teléfono 923 190 720

Hasta 31 de diciembre

■ Hasta el 31 de diciembre es posible solicitar la devolución parcial de las cuotas del Impuesto Especial sobre Hidrocarburos del gasóleo agrícola. El importe a devolver será 78,71 euros por 1.000 litros. Acude a las oficinas de ASAJA Salamanca para tramitar tu solicitud de manera rápida y segura.



Te ofrece todos los lunes la mejor información del sector en tu televisor



Noticias

El tiempo

El próximo protagonista
puedes ser tú

Reportajes

Actualidad

La Lonja

Entrevistas

Participa: 923 190 720
prensa@asajasalamanca.com

*Te informamos los
lunes a las 21:30 h. en*



Con el apoyo de



COMPRO-VENDO

GANADO

Se venden ovejas de carne, merinas, nuevas. 542 ovejas sin cría y 190 ovejas abocadas a parir Tfno. 689311137 y 652892212

Se venden 12 vacas paridas. Tfno. 687400196

Vendo sementales raza Blonda de Aquitania de 6 a 18 meses con carta genealógica, buena genética, facilidad de parto y criados en campo. Tfno 676711095

Vendo o alquilo granja de cerdo ibérico para 500 madres en Valdelosa. Perfecto estado de conservación y fábrica de pienso automática. Tfno. 923 213774 y 696164769

Vendo añojos limusin, ganadería selecta inscrita en la Federación de Limusin. Tfno. 625184422

MAQUINARIA

Vendo tractor John Deere, modelo 31-35, de 90 CV y una abonadora marca Vicon de 800 kilos y una sulfatadora marca Olite. Todo en muy buen estado. Tfno. 600245685

Compro remolque góndola de 10 a 15 Tn. Tfno. 923213774

Se compra tractor John Deere de 100-150 cv. Tfno. 655559146

Se vende cuba de agua de 5.000 litros. Tfno 649082512

Vendo cosechadora Massey Ferguson 7256, autonivelante, doble tracción, picador de paja, luces leds, puesta a punto. 8000 horas de motor y 5.200 de cosecha, peine de cereal power float. En muy buen estado. Tfno: 923356081 y 639464998

Se venden dos parideras individuales de cerdas ibéricas. Tfno. 620115499

Vendo empacadora Vicón de paquete pequeño de cuerdas, con carro agrupador, y un peine superior de doble cuchilla. Tfno. 646146596

Vendo vertedera de 5 cuerpos marca Hibema con memoria y tajo variable hidráulico. Se han usado en 20 ha. Tfno. 633139872 Ángel

Vendo motor de riego con bomba de caudal, marca Perkis montado en carretilla de 4 ruedas. Tfno. 665171955

Vendo Gaspardo de 2 metros de doble cuchilla, seminuevo. Tfno. 669521185

Vendo remolque basculante de 8000 kilos. Un sinfín eléctrico y otro hidráulico. Tfno. 600245685

Vendo molino marca Castaño movido por tractor. Con tolva de 7000 kilos de espera. Seminuevo. Tfno. 657866027

Vendo vertederas de 5 cuerpos reversibles. Marca Vogel con tajo variable y memoria. Tfno. 626267388

Vendo por jubilación Sala de Ordeño de ovejas de 10 puestos Alfa Laval (4 campañas), Teleros en buen estado (5 años), tubos, llaves y aspersores de 090 y 0108 Raesa. Tfno. 685872904

Compro sala de partos de cochinas de segunda. 20 plazas. Tfno. 646169721

Vendo empacadora Battle de 2 cuerdas, con carro agrupador. Buen estado. Tfno. 678749855

Vendo empacadora de 80x70 marca CASE modelo LBX332, del año 2004, eje tándem, en buen estado. Tfno. 685227365

Vendo cultivadores con abonadora incorporada de 6 líneas; máquina neumática de 5 líneas para siembra de precisión, marca Nodet Kuhn con todos los accesorios; arrancador de remolacha marca Mace; motor de riego marca Piva de 4 cv con bomba de caudal; vertederas bisurco con volteo hidráulico y seleccionadora calibradora de patatas. Tfno 923 332 351

Vendo camioneta ganadera Nissan Eco T-100. Tfno. 680356241

Vendo dos góndolas de cuello cisne. Una con piso móvil. Longitud 13,60 metros. Año 2002. Tfno. 680356241

Vendo arados de 6 cuerpos y un remolque de 7000 kilos basculante. Tfno. 686845494

FORRAJE Y PAJA

Se vende forraje de avena. Tfno. 654905727

Vendo 51 paquetes de vezas, 80x90. Tfno. 635546521

Vendo forraje de avena en paquete grande. Tfn. 696061425

FINCAS

Vendo finca ganadera de 700 has. con vivienda, luz y naves. Mucha agua. Provincia de Cáceres. Precio 3.200 €/ha. Tfno. 657904610

TRABAJO

Se ofrece chico con experiencia para sala de ordeño en Salamanca o alrededores. Daniel. Tfno. 642497383

Se ofrece tractorista con experiencia en todo tipo labores para cualquier provincia de Castilla y León. También manejo de cosechadoras. Tfno. 645476990

Se ofrece matrimonio para finca agrícola y ganadera. Experiencia y seriedad. Tfno. 633121703

BANCA AGRÍCOLA

SOLUCIONES
AGRO

SOMOS EXPERTOS EN
NUESTRO CAMPO

- CUENTA AGRO
- TRAMITACIÓN Y ANTICIPOS DE LA PAC
- PRÉSTAMOS CAMPAÑAS AGRÍCOLAS
- SEGUROS AGRARIOS
- Y MUCHAS MÁS SOLUCIONES

 Banco Caixa Geral
Grupo Caixa Geral de Depósitos



ASEGURA TU TRANQUILIDAD

SEGUROS AGRARIOS

Seguro creciente explotación cultivos herbáceos extensivos.

Para evitar echar por tierra el esfuerzo de todo el año, EspañaDuro pone a tu disposición la contratación de los seguros agrarios para cultivos herbáceos.

Este año con más subvenciones.

Un seguro que cubre los riesgos de pedrisco, incendio, no nascencia, y otros riesgos excepcionales y adversidades climáticas.



EspañaDuro
Grupo Unicaja