



La sequía y los hongos acaban con el cereal

**El cultivo
de la colza se
extiende por
la provincia**

**Convocadas
las ayudas de
incorporación
de jóvenes**

**ASAJA tramita
un 7% más de
ayudas PAC en
2014**

...y recuerde, consuma siempre productos salmantinos

Oficina Central

Avda. de Lasalle, 131-135
C.P 37008 Salamanca
Teléfono 923 190720
asaja@asajasalamanca.com

Edita

ASAJA Salamanca

Dirección

Luis Ángel Cabezas

Técnicos

Rebeca Bustillo
Ana Santos
Encarna Cordero
Elena Conde
Marisa Sánchez
Jaime García
José Ignacio Hernández
Juan Escribano
Manuel Hernández

Maquetación y textos

ASAJA Salamanca
José Manuel Blanco

Impresión

Ediciones y Publicaciones
Astorganas S.A.

Publicidad

ASAJA Salamanca

Depósito Legal

S.478_2013

Aviso

Campo Salmantino no comparte ni avala, necesariamente, las opiniones expresadas en los trabajos publicados por las personas entrevistadas o colaboradores, que son recogidas a título informativo. Queda prohibida la reproducción total o parcial de los artículos de esta revista sin autorización.

**Retraso en las elecciones agrarias**

La ministra de Agricultura, Alimentación y Medio Ambiente, Isabel García Tejerina medita retrasar la consulta electoral, prevista para el próximo año, y en la que se debería conocer la representatividad de cada una de las Organizaciones Agrarias.

ASAJA ha manifestado reiteradamente que no es el momento de celebrarlas.

**Polémica entorno al Ibérico**

La polémica creada por un programa de televisión entorno a la Norma de Calidad del Ibérico y la imagen dada de la producción de Castilla y León, no favorece para nada a los intereses de la Comunidad. Desde ASAJA Salamanca se aboga

por seguir trabajando en favor de la calidad, sin entrar en más polémicas.

**Ataques de buitres y lobos**

Durante el último mes, ASAJA Salamanca ha denunciado reiterados ataques de lobos y buitres a vacas y ovejas en nuestra provincia. Ataques que evidencian el fracaso de las políticas impuestas por la Junta de Castilla y León con el llamado decreto de aves necrófagas.



Las 3.844 empresas cooperativas de España facturaron 25.696 millones de euros, con un incremento del 8% respecto al 2012. Además, emplearon a casi 99.000 personas. Las cooperativas representan un 27% de la facturación exportadora del conjunto de las industrias alimentarias españolas.



La delicada situación que vive la finca de Castro Enríquez con la aparición de 11 vacas infectadas de tuberculosis en la última prueba del saneamiento ganadero, y que pone en entredicho la eficacia de estas pruebas que cada año obligan a sacrificar cientos de vacas.

COMITÉ PERMANENTE ASAJA

Presidente: Luis Ángel Cabezas Tetilla

Vicepresidente I: José Miguel Sánchez Carabias

Vicepresidente II: Juan Francisco Recio Iglesias

Tesorero: Ricardo Escribano Sánchez

Secretario: José Antonio Alonso Castro

JUNTA PROVINCIAL ASAJA

Juan Carlos Mateos Benito

Juan Carlos Diego Barba

Fermin Sánchez López

José Miguel Carabias Jaén

Julián Juanes Fraile

Abelardo Santos Polo

Luciano Moro Peix

Valentín Rodríguez F. del Campo

Jesús Diego Ramos

Miguel Ángel Flores Rodríguez

Francisco Sánchez Hernández

Ubaldo Melchor Bernardos

José María Pérez Montejo

Luis Gonzaga García Ballesteros

Castor Fernández Navarro

Celestino Martín Sevillano

Isabel Pereña Ruano

Raúl Del Brío Encinas

Francisco Javier Martín López

Manuel García Romero

Víctor Jimenez García

Aurelio Casado Norato

Carolino Vicente Vicente

Emilio Galache Sánchez

LA CARTA DEL PRESIDENTE

Agricultura y ganadería, base del desarrollo rural

La reforma de la PAC tiene muchos frentes abiertos todavía. Uno de ellos es el Programa de Desarrollo Rural que tiene que planificar la Junta de Castilla y León. El primer borrador ronda las 600 páginas y en ellas hay algunos borradores que deben modificarse si de verdad se quiere hacer una apuesta por el desarrollo rural, teniendo a la agricultura y la ganadería como pilar fundamental para lograrlo.

Las ayudas deben ir al agricultor a título principal. Él es quien más respeta a la tierra. Es el principal interesado en el desarrollo rural, el que más contribuye a fijar la población en el campo. Si creamos una agricultura y ganadería rentable y estable, conseguiremos que los jóvenes dejen de ver a estos sectores como un calvario de trabajo con escasa recompensa.

Y la forma de conseguir que la agricultura y la ganadería se conviertan en un polo de atracción, no es dando el dinero de la PAC a sectores que no tienen vinculación directa con los profesionales del campo, aunque también desarrollen su actividad en el medio

rural. Para las actividades de los grupos de acción local o para la defensa del Medio Ambiente, deben crearse otro tipo de ayudas, pero no con el dinero que Europa manda para la Política Agraria Común.

El PDR apuesta por la incorporación de jóvenes al sector agroganadero incrementando las cuantías económicas que recibirán las personas que se instalen. Una medida que ASAJA aplaude, pero que también genera incertidumbre. De poco sirve subir las ayudas, si el retraso con el que llegan las mismas, lo que hace es arruinar a los jóvenes.

Y cuando hablamos de apostar por la ganadería, lo debemos de hacerlo por toda. No se puede primar a unos sectores y dejar a otros en el olvido. Teledirigir con ayudas la incorporación de los jóvenes hacia una u otra ganadería, creemos que no es la mejor forma de fomentar su permanencia en el mundo rural.

En una reforma de la PAC donde los aspectos verdes han sido fundamentales, donde se apuesta por la rotación de cultivos, también hay que tener en cuenta las características de Castilla y León, tierra de secano. La desaparición de las ayudas dirigidas a agroecosistemas extensivos de secano, no parece que sea la mejor medida para fomentar el desarrollo rural. Es vital para una provincia como Salamanca que ese apoyo se mantenga.

La Administración debería ser más sensible con este

sector, con una clara influencia en la economía regional, sobre todo en un año en el que tenemos una mala cosecha de cereales, tras sufrir las consecuencias de una climatología adversa, y a la roya amarilla, mermando de forma muy importante los ingresos de los agricultores.

También es incomprensible que la Junta de Castilla y León vuelva a caer en el mismo error cuando hablamos de Apicultura, un sector que desde todos los lados se quiere apoyar por la importancia que tienen las abejas para la biodiversidad. Y sin embargo, la Junta le vuelve a clavar una navaja en la espalda al volver a poner como requisito la permanencia de las colmenas entre el 1 de abril y 30 de noviembre en Castilla y León. Las condiciones climatológicas de esta Comunidad no son las más adecuadas para exigir un periodo de permanencia tan largo y su cumplimiento conlleva una elevada mortandad de las abejas por el frío.

Exigir ese requisito equivale a pérdidas económicas para el apicultor, pero sobre todo, es incoherente que una norma creada para proteger a las abejas sea la causante de su muerte. La Junta haría bien en escuchar a los apicultores, si no quiere repetir el fracaso de las necrófagas.

Por cierto, que bien haría la Junta en replantearse ese famoso Decreto. Los constantes ataques de buitres y lobos a ovejas, vacas, terneros... que sufren los ganaderos salmantinos, causando enormes pérdidas económicas que no son indemnizadas por la Administración, no son el mejor reclamo para incorporar jóvenes. Tampoco son un aliado para seguir en el sector... Este "impuesto verde" no escrito que paga el ganadero, tiene que tener fecha de caducidad inmediata. Es necesario que queden más cadáveres en el campo para alimentar a estas aves carroñeras, las que estamos convirtiendo en depredadoras. Y cuando maten a una vaca, a un ternero, o a una oveja, que los daños causados al ganadero sean compensados inmediatamente.

El Desarrollo Rural no pasa por castigar al profesional, al empresario de la agricultura y ganadería. Hará bien la Junta en escuchar las recomendaciones que desde el mundo rural le hacemos llegar para que el sector progrese.



Luis Ángel Cabezas

“El dinero de Europa para la PAC debe quedarse en la agricultura y ganadería”

“La Junta no puede aprobar medidas que no benefician al sector, ni vinculadas a él”

NOTICIAS

Convocadas las ayudas para la incorporación de jóvenes y modernización de las explotaciones

■ El Boletín Oficial de Castilla y León publicó el pasado 27 de mayo, la ORDEN AYG/394/2014, de 20 de mayo, por la que se convocan ayudas, cofinanciadas por el Fondo Europeo Agrícola de Desarrollo Rural, para la mejora de las estructuras de producción y modernización de las explotaciones agrarias.

Esta línea de ayudas cuenta con una dotación presupuestaria de 40 millones de euros y el plazo de presentación de

las solicitudes finaliza el 15 de junio de 2014.

Es importante destacar que cómo todavía no se ha definido el Programa de Desarrollo Rural de Castilla y León para el período 2014-2020, no podrán presentarse nuevas solicitudes de ayuda una vez concluido el plazo marcado por esta convocatoria. Por este motivo, esta convocatoria se regirá por las normas establecidas para el anterior período de programación (2007-2013).

El plazo finaliza el 15 de junio

■ La línea de incorporación tendrá como beneficiarios a aquellos jóvenes entre 18 y 40 años que estén interesados en iniciarse en la actividad agrícola y ganaderos.

■ Los solicitantes podrán recibir entre 31.000 y 40.000 euros, si el volumen de explotación es de 1 UTA, o si el volumen de su explotación es de ½ UTA, 18.000 €.

■ En el caso de la modernización de explotaciones, que deben estar vinculadas obligatoriamente a una primera instalación, el apoyo consiste en una ayuda del 50 % de la inversión en zonas desfavorecidas y del 40 % en el resto de zonas.

■ Por primera vez, los jóvenes que se instalan pueden poner en marcha explotaciones de porcino de capa blanca.



Próxima convocatoria la ayuda a la comercialización de la miel

■ La Junta de Castilla y León tiene previsto convocar en la primera quincena de junio las ayudas para mejorar las condiciones generales de producción y comercialización de la miel. El plazo para solicitarlas será de tres semanas desde su publicación en el BOCyL.

■ En esta ocasión, el presupuesto de las ayudas rondará el 1.500.000 €. Este importe está participado en un 50% por el FEAGA. Se produce una rebaja de 169.536 € respecto al presupuesto del año pasado.

■ Únicamente serán subvencionables las colmenas vivas debidamente identificadas y con un único código válido.

■ Los gastos e inversiones objeto de la ayuda deberán haber sido realizados en el período comprendido entre los días 1 de junio de 2013 y el 31 de mayo de 2014, ambos inclusive.

■ ASAJA recomienda a los apicultores que estén pendientes y preparen la documentación para solicitarla.

NOTICIAS

Ayuda a las semillas de lentejas y garbanzos

El plazo finaliza el 11 de junio



■ El próximo 11 de junio finaliza el plazo para solicitar las ayudas a la adquisición de semilla de lenteja certificada -variedad guareña- y de semilla de garbanzo certificado -variedad garabito-, convocada por la Diputación de Salamanca, con el objetivo de mejorar las condiciones de producción de las explotaciones agrarias y fomentar los productos agrarios de calidad de la provincia de Salamanca.

La adquisición de las semillas tendrá que haber sido efectuada entre el 1 de abril de 2013 y el 30 de abril de 2014 -con destino a siembra en parcelas enclavadas en la provincia de Salamanca e inscritas en el Consejo Regulador de la IGP Lenteja de la Armuña o en la Marca de Garantía "Garbanzo de Pedrosillo". La dotación presupuestaria destinada a estas ayudas es hasta un límite de 7.000€.

Si necesita más información o ayuda, no dude en recurrir a los técnicos de ASAJA Salamanca.

Campaña para la declaración de la renta

El plazo finaliza el 1 de julio



■ ASAJA Salamanca ya ha iniciado su campaña para la declaración de la renta correspondiente al ejercicio del 2013. Debes acudir a la oficina de ASAJA Salamanca con los datos fiscales enviados por Hacienda, y cualquier otro documento que consideres necesario, como los certificados de las retenciones, facturas, justificantes de indemnización de agroseguro, ayudas recibidas por mejora o modernización, bonificaciones en préstamos...

El plazo finaliza el 1 de julio para todo tipo de declaraciones.

Hay que recordar que este año hay una reducción en los módulos del 0,05 para la uva de vino sin D.O. de Pereña de la Ribera y de 0,06 para la uva para vino D.O.; y del 0,13 para los cereales, leguminosas y oleaginosas de Espino de la Orbada; y del 0,26 para la leche, en todos los municipios.



INSTALAMOS SEGURIDAD

CONTROLE A LOS INTRUSOS, CONTROLE SUS PROPIEDADES



SISTEMAS DE SEGURIDAD PERSONALIZADOS (EMPRESA HOMOLOGADA)

-Alarmas, Control Perimetral, Conexión a Central Receptora, etc

CIRCUITO CERRADO DE TELEVISION

- Visualización desde el móvil
- Cámaras especiales de gran apertura visual
- Grabadores digitales avanzados
- Imágenes en alta definición
- etc.

SPRAY DE IDENTIFICACION PERSONALIZADA (ADN SINTÉTICO)

- Spray para marcar maquinaria y otros elementos (como cobre)
- En caso de robo se identifican como de su propiedad (código único)
- Impregnación resistente a la intemperie y de muy larga duración

Proyectos personalizados - Llame sin compromiso **923 125 097**

PAC

ASAJA Salamanca tramitó 1.150 PAC

■ Los agricultores y ganaderos salmantinos volvieron a confiar su solicitud de las ayudas PAC a los técnicos de ASAJA Salamanca. Este año han sido 1.150 profesionales del campo, un 7% más que el año pasado, los que han recurrido a la experiencia y solvencia de ASAJA, situando a la OPA como la organización en la que confían un mayor número de empresarios agroganaderos.

El incremento de un 7% en la tramitación de solicitudes a través de ASAJA es relevante porque se produce dentro de un contexto adverso, con una caída del 8,48% de solicitantes en la provincia de Salamanca, porcentaje que equivale a unas mil solicitudes menos. Además, este año los apicultores, que son un colectivo importante dentro de la Organización, tampoco han tenido que presentar las ayudas PAC.



CESIÓN DE DERECHOS

■ Los técnicos de ASAJA Salamanca han tramitado 350 cesiones de derechos, más del doble del año pasado cuando se tramitaron 147. La aplicación del concepto de Agricultor Activo, defendido por ASAJA para que las ayudas vayan a la persona que trabaja la tierra, ha sido clave en ese incremento en las tramitaciones de cesión de derechos para la PAC.

PROVINCIA	Nº DE SOLICITUDES ÚNICAS			
	2013	2014 (*)	DIFERENCIA	% variación
AVILA	10.294	9.433	-861	-8,36%
BURGOS	11.895	10.979	-916	-7,70%
LEÓN	13.105	11.837	-1.268	-9,68%
PALENCIA	7.788	7.406	-382	-4,90%
SALAMANCA	11.707	10.714	-993	-8,48%
SEGOVIA	9.083	8.473	-610	-6,72%
SORIA	5.388	5.037	-351	-6,51%
VALLADOLID	10.611	9.970	-641	-6,04%
ZAMORA	13.757	13.069	-688	-5,00%
TOTAL CASTILLA Y LEÓN	93.628	86.918	-6.710	-7,17%

*Datos provisionales

SUPERFICIES DECLARADAS EN LAS SOLICITUDES DE AYUDAS PAC 2014 (datos provisionales)

	Cereales	%, sobre CYL	Maíz	%, sobre CYL	Oleaginosas	%, sobre CYL	Remolacha	%, sobre CYL	Patata	%, sobre CYL	Proteaginosas	%, sobre CYL	Leguminosas grano	%, sobre CYL	Barbecho y retirada
SALAMANCA	157.081	8%	17.776	14%	17.068	6%	1.684	7%	4.462	22%	954	2%	7.866	10%	47.385
Total Castilla y León	1.992.275		129.572		277.694		25.791		20.096		42.844		78.563		530.584

SE ADELANTA EL PAGO

■ El Ministerio de Agricultura agilizará el cobro de las indemnizaciones de los seguros agrarios en las explotaciones afectadas por la sequía y adelantará al 15 de octubre los pagos de la Política Agrícola Común (PAC), como medidas con las que afrontar la falta de lluvia en algunas zonas del país que está afectando tanto a la agricultura como a la ganadería.

■ El Ministerio también está estudiando la posibilidad de dar un año de carencia a los préstamos de los Planes de Modernización de las explotaciones y a los de incorporación de jóvenes agricultores, y recabará la “información necesaria” para calcular el descenso de los rendimientos en las zonas afectadas por la sequía, para proponer a Hacienda una reducción de rendimientos en el IRPF 2014.



Sigue en www.tribunasalamanca.com toda la información sobre el **campo salmantino**.

Síguenos también en

Tribuna
salamanca.com



el primer diario digital de Castilla y León

Tribuna
grupo

FORMACIÓN

Calendario de cursos



Masiva respuesta a los cursos de fitosanitarios

■ ASAJA Salamanca continúa impartiendo cursos de manipulador de plaguicidas de uso fitosanitario, con una masiva respuesta por parte de los agricultores. Durante el mes de mayo se han ofrecido dos nuevos cursos de nivel básico, con treinta alumnos cada uno, en las dependencias de la OPA, y las clases prácticas se han realizado en la Escuela de Capacitación.

Aquellas personas que realizan trabajos a terceros deben estar en posesión del carnet de manipulador de plaguicidas de nivel cualificado.

Incorporación a la Empresa Agraria.

Modalidad presencial.
Salamanca. Inicio 9 de junio

Incorporación a la Empresa Agraria.

Modalidad Online.
Salamanca. Octubre

Bienestar animal para el transporte de ganados

Último trimestre del año
Salamanca, Vitigudino y Ciudad Rodrigo

Bienestar animal para explotaciones de ganado porcino

Último trimestre del año
Salamanca

Informática aplicada a la agricultura

Septiembre u octubre

Manipulador de plaguicidas de uso fitosanitario.

Nivel básico

Salamanca
Entre octubre y noviembre

Las localidades a las que le interese realizar un curso, pueden solicitarlo llamando a oficinas de ASAJA Salamanca. Para poder realizar un curso en un pueblo o comarca concreta, el grupo de alumn@s solicitantes, debe ser superior a 15 personas.

Ver listado de teléfonos y horarios en la contraportada de la revista



¡Tenemos un acuerdo!

Infórmate en Maquinaria Agrícola Margareto S. L.

KUHN

MARGARETO
Maquinaria agrícola y repuestos

be strong, be **KUHN**

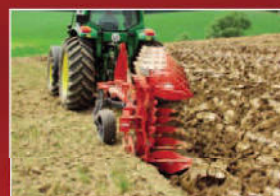

www.kuhn.es

www.margareto.com

NOTICIAS

Sequía + hongos = mala cosecha para Salamanca



■ La cosecha de cereales del 2014 no pinta bien para Salamanca. Tras un invierno muy húmedo, que obligó a algunos agricultores a recurrir al famoso helicóptero para poder abonar las tierras, llegó la sequía, y posteriormente, la aparición de diversos hongos en los campos de trigo, sobre todo roya amarilla. El resultado es un desarrollo vegetativo de la planta escaso, espigas pequeñas y vacías, sobre todo en algunas comarcas de la provincia.

En términos generales, se estima que la pérdida de cosecha en Salamanca puede rondar el 55% respecto a un año normal, como fue el 2013, para el trigo. En la cebada esa pérdida es inferior, mientras que las previsiones para la avena tampoco son esperanzadoras. Los centenos híbridos presentan un buen aspecto aunque toda-

vía falta, al igual que para el resto de los cereales, ver como culminan el proceso de granar.

Los campos salmantinos presentan una clara irregularidad dependiendo de las comarcas. La zona de Peñaranda es la más damnificada de todas. Se estima que en esta comarca el rendimiento medio por hectárea rondará los mil kilos y muchas de las parcelas ni siquiera se cosecharán.

La comarca de Salamanca es otra de las que peor se encuentra, sobre todo en la zona de la Armuña. Aquí los rendimientos por hectárea no alcanzarán los 2.000 kilos, una cifra muy inferior a lo habitual. Sin embargo, las zonas de Alba de Tormes, la Fuente de San Esteban o Ledesma presentan un mejor aspecto a principios de junio.

LA NUEVA ROYA AMARILLA

■ La roya amarilla es una enfermedad fúngica conocida desde antiguo, causante de fuertes pérdidas en la producción de los cereales. Fue identificada en 1777 y en España se recuerdan especialmente las epidemias ocurridas en los años 1957, 1960 o 1976.

■ En la campaña 2011-2012 volvió a aparecer de forma significativa en los campos, agravándose en las campañas 2012-2013 y 2013-2014.

■ Preocupa especialmente el incremento de la virulencia de la enfermedad, por las pérdidas de cosecha que pueden provocar

■ La roya amarilla es una enfermedad, causada por el hongo *Puccinia striiformis*, puede afectar a trigo, cebada y triticale. Se trata de un hongo que es parásito obligado, es decir necesita un ser vivo para desarrollarse

■ Es un hongo de dispersión eólica en el que las esporas viajan arrastradas por el viento largas distancias, afecta a los cereales en casi todas las partes aéreas de la planta

■ La enfermedad se desarrolla en su fase más virulenta en las plantas de trigo a partir de los 0/3 °C y las temperaturas óptimas para su desarrollo son entre 10/15 °C y la presencia de humedad sobre la hoja. Por encima de 22/23° C se paraliza su desarrollo.

■ En la primera fase los síntomas solo pueden verse de forma indirecta por el aspecto debilitado de las plantas. Cuando las condiciones ambientales son mas favorables, a

finales del ahijamiento y comienzo del encañado, es cuando podemos empezar a ver los síntomas exteriores en las hojas. Se trata de unas pequeñas pústulas de color amarillo -pícnidos-, alineadas en el sentido de los nervios de la hoja que luego toman un color más anaranjado

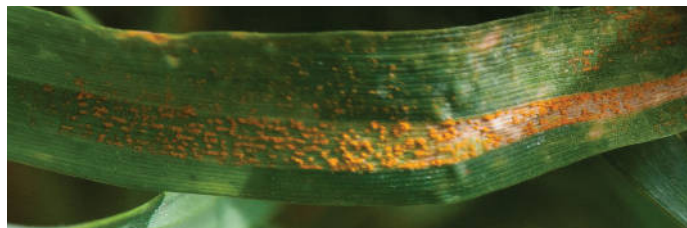

■ El sistema tradicional de lucha contra la roya amarilla ha sido el cultivo de variedades resistentes. Al aparecer una nueva raza, que se han saltado los mecanismos de resistencia del gen Yr17, la única opción es la lucha química.

■ La rotación de cultivos y los tratamientos en la semilla, no son estrategias útiles para luchar contra ella.

IMPORTANTE

■ En la web de ASAJA Salamanca, en publicaciones: informes y manuales, dispone de un informe, elaborado por el ITACyL sobre el nivel de resistencia de las distintas variedades de trigo a la roya amarilla. ASAJA Salamanca recomienda consultarlo de cara a decidir que variedad sembrar el próximo año.

NOTICIAS

AYUDAS

A la Calidad de la Carne de Vacuno

■ El FEGA ha calculado, a partir de la información enviada por las comunidades autónomas, que el importe para la ayuda para la mejora de la calidad de la carne de vacuno correspondiente a la campaña 2013, teniendo en cuenta que el límite presupuestario es de 7 M€ a repartir entre 571.789 animales, será de 12,24227818 €/animal.

En comparación con la pasada campaña, en la que se notificaron 587.353 animales con derecho a pago, se aprecia un incremento del importe unitario en 0,33 €/animal respecto a la campaña 2012.

A la calidad ovino y caprino

■ Esta ayuda tiene un límite presupuestario asignado de 6.800.000 €, a repartir entre 3.631.357 animales con derecho a pago. El FEGA ha fijado el importe unitario en 2,05436428 €/animal. Hay un descenso de 0,15 €/animal respecto a 2012. Este pago se concede por estratos, así que el importe de las ayudas será completo para denominaciones de calidad de ámbito comunitario y del 80% en el caso de denominaciones de calidad de ámbito nacional.

A la calidad de la leche

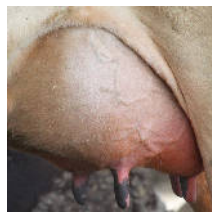

■ El FEGA ha calculado, a partir de la información recibida de las comunidades autónomas, relativa a las solicitudes y a los animales que tienen previsto abonar para la ayuda específica para fomentar la producción de productos lácteos de calidad, que el importe unitario en 19,30513999 €/animal.

Para dicho pago hay un límite presupuestario asignado de 3.952.600 €, a repartir entre 250.914 animales con derecho a recibirlo. Este pago se concede por estratos, de modo que el importe de las ayudas será el importe completo en el caso de denominaciones de calidad de ámbito comunitario y del 80% en el caso de denominaciones de calidad de ámbito nacional.

En comparación con la pasada campaña, en la que se notificaron 219.561 animales con derecho a pago, hay un incremento significativo del número de hembras bovinas con derecho al cobro de la ayuda específica por calidad, lo que provoca un descenso del importe unitario de 2,71 €/animal con respecto a la campaña 2012.



**Mes del tractor
de ocasión**

**Massey
Ferguson
8110 con pala**

**Fendt 818
Fendt 817**



Información adicional en nuestro concesionario



Serie 5600



Serie 6600



Serie 7600



Serie 8600

Acreditando que es socio de Asaja, tienen descuentos adicionales de hasta 3.000 € en nuestra gama de tractores Massey Ferguson

EL SOCIO



Pionero en el cultivo de la colza



■ José María Sánchez Torres, de Cantalapiedra fue un pionero en sembrar colza en Salamanca, después de que este cultivo pasara una mala racha en los ochenta. Empezó con 5 hectáreas y en la actualidad siembra unas 70, dependiendo del año.

“La colza es un cultivo parecido al cereal, en lo que se refiere a las labores. Le va bien una vuelta a vertedera o dos pasadas con los chisel, porque su raíz es profunda”, indica José María.

José María asegura que este ha sido un buen año para la colza, puesto que nació pronto la semilla y la planta ya tenía la roseta formada cuando llegaron las heladas. Por ese motivo, es fundamental sembrarla en septiembre.

“Este año se ha desarrollado mu-

“En seco da un poco menos que el cereal pero compensa por el precio que tiene”

cho la planta. También le he dado varios riegos para fomentar su desarrollo, y cómo se puede ver, está casi de dos metros de altura”, comenta satisfecho.

Además, la colza aporta nutrientes al terreno. “Es muy parecido al

guisante o al girasol, y sembrar encima de ella cualquier cereal va muy bien”, asegura este empresario que tiene contratada toda su producción de colza con ACOR.

“En esta zona tenemos contratados con ellos la colza, la remolacha,

“Es parecido a sembrar guisantes o girasol. Es buena para cultivar cereal encima”

el trigo fuerza, y girasol con ellos, porque nos da mucha estabilidad. No tenemos problemas de cobro. Se recoge a primeros de julio, la llevamos a ACOR y a los 30 días nos pagan el 80% del precio ajustado. Luego a final de campaña liquidan el resto, que generalmente es más de lo pactado por la evolución del mercado”, explica.

El precio de la colza suele rondar el doble que el cereal. “La verdad es que no sé a qué obedece, pero así suele ser. En seco quizás dé un poco menos que el cereal, pero te compensa el precio. Es un cultivo rentable”, comenta.

José María, que también siembra el resto de cereales, recomienda a los agricultores que empicen sembrando unas pocas hectáreas, puesto que al inicio es un cultivo complicado.

NOTICIAS

ASAJA con San Isidro

■ ASAJA Salamanca mantuvo viva la tradición de la misa y procesión en honor al patrón, San Isidro Labrador, después de que la Cámara Agraria decidiera abandonar esta actividad después de 30 años organizándola.

La iglesia de San Pablo se quedó pequeña para acoger a los agricultores y ganaderos que acudieron a misa, a la que también asistieron el Subdelegado del Gobierno, Javier Galán, y el Delegado de la Junta, Bienvenido Mena.



¿Necesitas Gasoil?

Con **Gasocyl** conseguirás los mejores precios y la mayor calidad.

Muchas personas ya confían en nosotros para sus compras de gasóleo gracias a nuestras excelentes condiciones de precio, buen trato al cliente y rapidez del suministro.

Contacta con nosotros hoy mismo e infórmate de nuestros precios.



¿Y para los repostajes de tu vehículo particular o de empresa?

Ronda Oeste con más de 15 años de experiencia y ahora con los mejores precios de la ciudad*.

- Gasóleo A: 1.315€/l
- Gasolina S/P 95: 1.415 €/l



Reposte con nosotros en la Avda. Luis de Camoens, 20 (junto al cementerio)

*Ronda Oeste se reserva el derecho a modificar estos precios ante variaciones del mercado.

923 282 602

NOTICIAS

Sigue la matanza de vacas, terneros y ovejas por el lobo y buitres con el consentimiento de la Junta de Castilla y León

■ En las últimas semanas, la matanza de vacas, terneros y ovejas por parte de lobos y buitres se ha intensificado en la provincia de Salamanca. Candelario, San Felices de los Gallegos, Ahigal de los Aceiteros... son algunos de los municipios donde estos depredadores han hecho acto de presencia matando cruelmente a terneros recién nacidos e incluso vacas, aprovechando su debilidad a la hora del parto.

ASAJA Salamanca viene denunciando reiteradamente la ineficacia de las medidas adoptadas por la Junta de Castilla y León, que consiente estos hechos ante la desesperación de los ganaderos de toda la provincia.

Desde ASAJA Salamanca se pide a la Administración que reforme el decreto de necrófagas, para adaptarlo a la realidad incrementando el número de muldares para dejar cadáveres, y que se pague el daño causado por buitres y lobos por la vía patrimonial, así como el lucro cesante que tienen que soportar los ganaderos con este "impuesto ecológico", además de tener la absurda obligación de pagar un seguro si quieren recibir alguna compensación.



ANTE UN ATAQUE

■ Recopilar todas las pruebas que puedan acreditar el ataque de buitre o el lobo para aportarlas a la denuncia que se realizará posteriormente. Por eso hay que hacer fotografías y videos del animal atacado. El teléfono puede facilitarnos ese trabajo.

■ Se debe avisar al veterinario para que elabore un informe forense en el que debe incluirse la descripción del ataque, la causa de los daños y se cuantifique el valor económico de los mismos.

■ Llamar al SEPRONA para que se persone la patrulla de Medio Ambiente correspondiente y se puedan certificar el ataque y qué animal lo ha realizado.

■ Presentar la correspondiente reclamación ante la Administración, acompañada de la documentación recogida anteriormente. El plazo para presentarla es de un año desde el ataque. El servicio jurídico de ASAJA le ayudará en los trámites ante la Administración.

INFORMÁTICA Y GPS PARA LA AGRICULTURA

El control completo de su explotación

 Eficaz
  Móvil
  Sencillo

 Nueva Generación de programas

ISAMARGEN

- ▶ Trazabilidad de los cultivos
- ▶ Cuaderno de campo
- ▶ Registro fitosanitario
- ▶ Control de costes



ISA360

- ▶ Guiado GPS sencillo y potente
- ▶ Medición de parcelas
- ▶ Introducción del cuaderno de campo



 **ISAGRI**
Informática para agricultura, ganadería y bodegas

ISAGRI S.L. - C/Espinosa, 8 - 410 - 46008 Valencia
Tel. : 902.170.570 - Fax : 902.170.569 - E-mail : isagri@isagri.es - www.isagri.es

VISTO EN LA RED

<http://blogs.canalsur.es>

Setas en el olivar y contra la seca de las encinas



El avance en el sector oleícola se está produciendo en innumerables frentes. Uno de ellos es la mejora de la calidad de la tierra. De un lado el aporte de materia orgánica y de otro la no utilización o uso selectivo de herbicidas está motivando que las micorrizas se expandan. La micorriza, el hongo se une a la raíz del olivo. Con esta simbiosis se facilita la absorción de nutrientes: nitrógeno, potasio, fósforo y otros microelementos como el boro, magnesio, cobre y cinc. Es así como se mejora la capacidad de intercambio catiónico entre el suelo y las raíces del olivo. La micorrización de las plantas del olivar es hoy una práctica frecuente. También hay experiencias de micorrización de encinas con trufa. Se ha constatado que una encina puede tener asociadas varios tipos de trufas. Estas actúan como un antibiótico natural frente a otros hongos no tan beneficiosos como el *phytophthora cinnamomi* que está contribuyendo al problema de la seca de encinas y alcornoques.

www.agroline.com

Castilla y León gastó 93M€ en sanidad animal en 2013

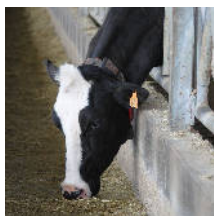

La industria española de sanidad y nutrición animal facturó globalmente en 2013, 1.091,67 millones de euros, un 0,13% menos que en 2012 como consecuencia de la caída del mercado nacional afectado por la crisis económica general y especialmente por la fuerte subida del IVA, del 10% al 21% para todos aquellos servicios veterinarios destinados a los animales de compañía. Por comunidades autónomas, Cataluña y Castilla y León se mantienen en el primer y segundo puesto, como en años anteriores, en cuanto al gasto, con 151 y 93 millones de euros respectivamente.

www.dicyt.com

Una leguminosa que genera su propia fertilización

Especialistas de la Universidad Nacional Autónoma de México obtuvieron una planta que cuenta con propia biofertilización, y para ello, unieron la bacteria *Rhizobium* (que es un biofertilizante) con la leguminosa *Leucaena leucocephala*, rica en proteínas y que en México se le conoce como huaje, y que es un árbol de crecimiento rápido y que tienen el récord más alto de fijación de nitrógeno en el mundo, con 242 kilos de nitrógeno por hectárea en un año.

www.diariodegastronomia.com

Una cerveza de bellota, a por el Mundial

Una cerveza extremeña, Cerex Ibérica de Bellota, elaborada artesanalmente a partir de bellotas competirá por el título de mejor cerveza del mundo en la próxima edición de la 'World Beer Cup', una de las competiciones internacionales más importantes para la industria cervecera que cada dos años reúne a los mejores fabricantes de cerveza del mundo. Además, esta empresa también produce Cerex Jerte, una cerveza diferente, elaborada con las inigualables y extraordinarias cerezas que nacen al amparo del Valle del Jerte.

www.dicyt.com

Se busca "rebaño de élite" de la raza churra

La Diputación de Palencia y la Asociación Nacional de Criadores de Ganado Ovino Selecto de Raza Churra -Anche- trabajan en la creación de un "rebaño de élite" que permita obtener, a través de las mejores madres, los futuros reproductores de esta raza. Así, se selecciona al ganado ovino por su valor genético mediante inseminación artificial, para obtener un aumento del número de partos, mayor facilidad de parto y cría, mejor conformación morfológica de la raza o mejora de la resistencia a las enfermedades.

Curistoria

Acabar como el rosario de la aurora

Estoy convencido que todos ustedes conocen la expresión "acabar como el rosario de la aurora" y que muchos la utilizan de vez en cuando. Viene a decir que algo acaba mal por culpa de sus protagonistas y organizadores. Como es lógico, tiene su origen y explicación.



Corrían los primeros años del siglo XIX cuando en Madrid se veneraba a Nuestra Señora de la Aurora. Se sacaba una imagen de la misma en procesión desde la basílica de San

Francisco el Grande y, debido a lo temprano de la hora, la procesión iba alumbrada por faroles.

También salía en procesión la Virgen del Henar, supongo que en las fechas de Semana Santa, y ambas imágenes se encontraron en una calle por la que no podían pasar a la vez. Los portadores y procesionarios de cada lado se enzarzaron en una discusión que debió avergonzarlos, pero que en lugar de ello, les llevó a las manos. Y así acabó aquel rosario de la Aurora (de Nuestra Señora de la Aurora) a farolazos y golpes.

Hay otras voces que sitúan el hecho en Andalucía, pero eso en poco cambio el fondo del asunto. Y no es la única vez en la que unas hermandades se enfrentan en la calle para que no ceda una Virgen a otra su lugar.

Curistoria, es el blog del salmantino
Manuel J. Prieto
<http://curistoria.blogspot.com.es>



CAB
Soluciones Tecnológicas

Avda. Comuneros, 89
923 188 453 sac@grupocab.es
www.grupocab.es

informática para el sector agro-ganadero

+

+

=

529,00 €

IVA incluido

COMPUTER + impresora para 3000 de Asaja
VALORES REALES finales de explotación
Acer TM P253 I3/4GB/500GB + Ricoh sg2100n Gel Color o HP Color designjet 1010 + Eset Nod32 Antivirus

SEGUROS



ASAJA lanza una campaña para asegurar las cosechadoras

■ Comienza la campaña de siega y es en este momento cuando uno debe de tener claro los riesgos y las obligaciones que tiene en caso de un siniestro, así como lo que se refiere al seguro obligatorio, también conocido como el de circulación.

ASAJA Salamanca lanza una campaña informativa sobre los seguros de las cosechadoras para aprovechar los acuerdos con las distintas compañías de seguros, que le permiten ofrecer los seguros en las siguientes condiciones: .

Seguro de Circulación, desde 78€

Seguro de responsabilidad civil de la cosechadora:

Para uso propio de 150.000€, desde 156.60€

Para uso a terceros de 150.000€, desde 286.21€

ASAJA Salamanca recuerda que cuando se realizan labores a “terceras personas”, el uso siempre debe de ser a terceros, ya que de no hacerse así llegado el caso la compañía no asumiría los costes de indemnización.

FECHAS

Hasta 15 de junio

■ El periodo de contratación del Seguro de Pedrisco e Incendio y Complementario está abierto hasta el próximo 15 de junio.

Aquellos agricultores que han contratado el de secano, tienen la obligación de contratar el seguro de regadío, siempre y cuando los cultivos sean cereales de invierno y primavera, leguminosas y oleaginosas.

Hasta 20 de junio

■ Finaliza el Seguro de la Patata tardía, ha tenido una serie de mejoras que pueden ser de gran interés para los agricultores que tienen este cultivo. Cada año son más los interesados en asegurar esta producción, puesto que el coste del seguro supone aproximadamente un 2,5% de los gastos totales que tiene una hectárea

Hasta 30 de junio

■ Finaliza el plazo para contratar el Seguro Creciente del Maíz, que incluye el pedrisco, incendio en campo, eras y transporte, lluvia persistente, heladas tardías, fauna salvaje o viento huracanado. El coste del seguro del maíz supone entre el 0,5 y el 1% del gasto por hectárea sembrada.

LOS SEGUROS DE CASA

AUTOMÓVIL

TRACTORES

COSECHADORA

CAZA

DE VIDA

Y MUCHOS MÁS...

AL MEJOR PRECIO, EN

ASAJA Salamanca

Seguro de Sobreprecio

■ ASAJA Salamanca ofrece la posibilidad de contratar una póliza, que complementa a la de Pedrisco e Incendio y también a la contratada en diciembre, de la Línea 309, la cual permite incrementar el valor de los Cereales de Invierno hasta en 0,04€. Este incremento supone que en caso de siniestro, se indemniza por el valor acordado en Agroseguro y a mayores se amplía hasta este incremento contratado en esta póliza. Puede ser de gran interés cuando se entienda que el valor de esos cultivos asignado por Agroseguro es insuficiente y que no se corresponde con el valor real de mercado.

COMPRO-VENDO

GANADO

Se venden añejos limusines para sementales. Tfno. 625184422

Se compran derechos de vacas nodrizas. Tfno. 630970267

Vendo 30 derechos de vaca nodriza sin pérdida. Tfno. 650475755

Vendo 6,7 derechos de vaca nodriza. Tfno. 658371350

Vendo derechos de vacas. Tfno. 657904610 (Extremadura)

Ganadería selecta de limusín vende machos y hembras de 12 a 18 meses. Zona Ciudad Rodrigo Tfno. 615471055

Se vende ensilado de maíz, pulpa y mezcla húmeda todo en microsilos. Se realizan trabajos de pastoreo. Tfno. 629558710

Ganadería Limusín selecta vende novillos de 12 a 16 meses. Carta genealógica. Tfno. 635628988. *Ver fotos en www.asajasalamanca.com*

Vendo vacas cruzadas de charolés y limusín para nuevas incorporaciones a escoger entre 3 y 7 años paridas con o sin derechos vacas y de pago único, llámanos y consúltanos sin compromiso. Tfno. 610544244

Vendo sementales limusines de 10 a 12 meses. Franceses con carta. Tfno. 610544244

Vendo 180 ovejas ASSAT calificación M-4. jóvenes de menos de 5 años. Tfno. 680356241

Vendo sementales charoleses con carta genealógica. Tfno. 658322995

Vendo sementales Blonde Aquitania. Tfno. 691308689

Vendo novillos charoleses y limusines. Tfno. 653339637

Vendo sementales asturianos, machos y hembras, de los valles. De máxima pureza y facilidad de parto. Tfno. 615083445

MAQUINARIA

Vendo máquina de ordeño de ovejas de 12 amarres. Tfno. 66916967

Vendo máquina de sembrar girasol de 5 cuerpos de Cantalapiedra. Tres juegos de platos y ruedas de profundidad. Tfno. 616381679

Vendo cosechadora New Holland, Modelo 950. Tfno. 610077098 y 651487993

Vendo cosechadora Dominator 98 y una rotoempacadora de bolos, marca Krone. Tfno. 691148433 y 649561785 (Salamanca)

Vendo máquina de arrancar patatas de dos surcos marca Cerezo. Tfno. 639432622 (Salamanca)

Vendo sembradora mixta, Sola, 3 metros, 21 botas, 2 filas, con rastra de púas en buen estado. Precio: 1.100 € Tfno. 685227365

Vendo vertederas 4 cuerpos y bandejas de girasol de New Holland de 4,80 metros. Tfno. 685227365

Vendo pinza desensilar maíz. Tfno.: 625476822

Vendo generadores 100, 150 y 200 cabeas. Tfno. 680 416 969

Vendo corte de cereal preparado para segar forraje, adaptable a cosechadoras Class, modelo Dominator y Mediom. En muy buen estado. Tfno.: 656834929

Compro tractor Fendt 716 con pala. Tfno. 685227365

Vendo peine marca Lolpa y Soles marca Zaga. Tfno. 658371350

Se vende empacadora paquete pequeño. Marca Gallinani, de dos cuerdas. Tfno. 653 940 667

Vendo Cosechadora de Remolacha autopropulsada marca Rossi. Tfno. 635546521

Vendo máquina de sembrar girasol mecánica. Marca GIL. 5 cuerpos, marcadores y 3 juegos de platos. Tfno.: 606696534

Se vende cosechadora de cereal Claison New Holland 140 de corte 4,8 y 5 sacudidores. Con motor Ford 2725 de 132 cv. Con 2.600 horas, cadena, correas, cóncavo y cilindro. Ver sin compromiso. Tfno. 660729496 y 654503820

Vendo Massey doble tracción - 3680 - 165CV. Cabina homologada, aire acondicionado, 6 bocas hidráulicas, elevador eléctrico interior y ext. 8000h., 22.000€. Sembradora 2,5m tolva 500 kg. 1000€. Limpiadora 1000€. Vertederilla reversible 6 cuerpos 1,80m trabajo 2000€. Vertedera 5 cuerpos reversible 1500€. Vertedera dos rejillas reversible 1000€. Abonadora sin motor 600kg, 300€. Hormigonera 250 l. motor eléctrico 400€. Todo se puede probar, lote por 25.000€ negociable. También se cambia por retro mixta y camión 3500kg con grúa pluma y basculante. Tfno. 618310727

Vendo John Deere 82CV - 2140 con pala tenias monomando, enganche rápido doble efecto, montada hace 2 años. Simple tracción, cabina dos puertas y aire acondicionado, tensores de uso, 2 tomas de hidráulico traseras, ruedas traseras a medio uso, ruedas delanteras muy fuertes, itv y documentación al día, con cazo agrandado para cargar buena carga grano, se puede probar; lo quito por jubilación. Tfno. 624410527

Vendo 80 aspersores de cobertura bajos, 7 aspersores de ½ vuelta para maíz, 1 codo de cierre hermético de 4" / 0 108. 1 codo de cierre hermético de 3 ½ " / 0 89. 1 tubo de 3 metros cierre hermético 4". 1 tubo de 3 metros cierre hermético 3 ½". 2 llaves de esfera de 2 ½". 1 llave de esfera de 3". Tfno. 685727695

Vendo tractor Fiat WINER F-110, D.T. Tfno. 649982102 (Salamanca)

Vendo 60 tubos de general de 108" Tfno. 653940667 (Salamanca)

Vendo Tractor Fent Modelo 614 GSA de 165 CV. Derechos de Pago Único especiales y normales. Vertederas Keverland Modelo DL85. Tajo variable de 4 palas. Sembradora Torres de 3 metros de siembra de patín con preparador. Tfno. 680356241

VENDO 8 pilares de hierro de doble T, 140 mm de ancho y 3m. altura, para anclaje en hormigón del cinciento. Motor de riego marca PVA de 4 CV con bomba de caudal. Motor campeón de 30 CV de doble turbina, vertederas bisurco de volteo hidráulico,

seleccionadora calibradora de patatas, arrancador y cargador de remolacha. Tfno. 923332351

AGRICULTURA

Ensilado de centeno, triticale y avena en microsilos, tratado con inoculante. Tfno. 629558710

FINCAS

Se vende finca de regadío en Valverdón. Tfno. 606353208

Vendo finca de regadío 1,50 Has. En Huerta (Salamanca). Tfno.: 605498842

Se buscan tierras de labor de secano para arrendar en Salamanca. Tfno. 653 940 667

Arriendo fincas y pastos sin derechos en provincia Salamanca. Tfno. 659 902 684

Se buscan tierras en venta o arrendamiento. Tfno. 635546521

VARIOS

Realizo microensilados con picador de 26 cuchillas. Tfno. 627 478656

Se hacen trabajos agrícolas de siembra directa y repartición de basura en Salamanca. Tfno. 635546521

Se reparte basura con esparcidor cónico vertical y se hacen trabajos de siega con acondicionadora. Tfno. 669204905 José Antonio y Eduardo Sánchez. La Mata de Ledesma. (Salamanca)

Se vende nave agrícola de 430 metros cuadrados, dividida en 2 plantas de 190 metros cuadrados. Techo cerámico. Dentro del casco urbano de Aldeaseca de la Frontera. Tfno. 696049487

TRABAJO

Se necesita vaquero/tractorista para finca agroganadera a 20 km Salamanca. Tfno. 654905727

Busco trabajo en Sector Vacuno y Ovino. Con experiencia. Tfno. 666075358

Se ofrece chico de 24 años con 9 años de experiencia en explotaciones de porcino. Manejo de tractor. Tfno. 627304337 Alejandro.

Se ofrece chico de 30 años para trabajar de tractorista-vaquero en finca en Salamanca o alrededores. Experiencia de 10 años en manejo de maquinaria agrícola. Vehículo propio. 671 377 428. José

Se ofrece joven para trabajar en ganadería de porcino. 8 años de experiencia en una finca de porcino. Soldador, tractorista. Alejandro. Tfno. 627 304 337

Se ofrece matrimonio joven para trabajar en finca con ganado vacuno o porcino. Experiencia con porcino de 8 años. Manejo de tractor. Posibilidad de vivir en la finca. Alejandro y Ana. Tfno. 658736199

Persona responsable, 40 años, se ofrece para trabajo en explotaciones ganaderas. Tfno. contacto: 625067819 y 666150999

Se ofrece persona para trabajar con experiencia en porcino y vacuno. Tfno. 627 304 337. Alejandro

Se ofrece persona con experiencia en porcino y vacuno de campo y de leche. Ivo. Tfno. 622 578 216

Antes sólo lo anunciabas, ahora lo puedes enseñar
Tus anuncios en la web de **ASAJA** con foto
Envíalos a prensa@asajasalamanca.com



LOS LUNES, EL CAMPO ASALTA LA TV

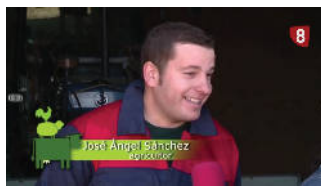

■ El cereal, la colza, maíz, remolacha, temas administrativos, fitosanitarios, seguros, formación, ovejas, vacas... son protagonistas los **lunes, a las 21.30 horas** en La 8 Salamanca, en "Campo Salmantino", un programa de 15 minutos de duración realizado por ASAJA Salamanca donde la actualidad del sector tiene todo el protagonismo que se merece. El programa, presentado por Vega Hernández, y está patrocinado por New Holland, a través de los concesionarios Agrosalamanca y Fhasa.

HORARIO

Lunes.....21:30 h.

Repeticiones:

Martes...11:00 h y 16:45 h.

Domingo.....13:15 h.

Y ENVÍAN SUS IMÁGENES A:

camposalmantino@asajasalamanca.com

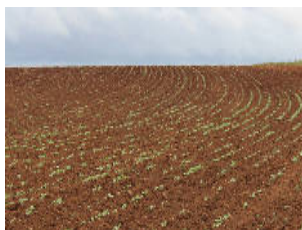

SÍGUENOS EN...



@ASAJA_Salamanca



facebook.com/ASAJASalamanca



youtube.com/user/ASAJASalamanca

HORARIO DE VERANO

Hasta el 30 de septiembre

Salamanca Avenida Lasalle, 131-135 Tel: 923 190 720 asaja@asajasalamanca.com De lunes a viernes, de 9 a 14 horas	Ciudad Rodrigo Ctra. de Cáceres, 81 - 1º Tel: 923 460 369 652 097 422 ciudadrodrigo@asajasalamanca.com Martes, de 9 a 14 h.	Vitigudino C/ Santa Ana, 6 Tel: 923 500 057 652 956 901 vitigudino@asajasalamanca.com Martes, de 9 a 14 h.	Guijuelo C/ San Juan de Sahagún, Tel: 923 582 436 615 214 939 ana@asajasalamanca.com Miércoles, de 10 a 14 horas	Peñaranda C/ Duque de Ahumada, Tel: 923 541 728 615 214 939 ana@asajasalamanca.com Jueves, de 10 a 14 horas
--	---	---	---	--

Consultas Jurídicas: lunes, martes y jueves de 9 a 14 horas

Asesoría fiscal: lunes de 12 a 14 horas