



Campo Salmantino

Revista mensual para el Agricultor y Ganadero

Octubre 2013

Nº 2

Salamanca apuesta por el Maíz

Siembra 18.350 hectáreas, casi 6.000 más que hace tres años

La mujer
rural sigue
siendo la cara
B del campo

Dudas en el
sector lácteo
por el adiós
a la cuota

Penas más
duras para
los robos en
el campo

...y recuerde, consuma siempre productos salmantinos

Oficina Central

Avda. de Lasalle, 131-135
C.P 37008 Salamanca
Teléfono 923 190720
asaja@asajasalamanca.com

Edita

ASAJA Salamanca

Dirección

Luis Ángel Cabezas

Técnicos

Rebeca Bustillo
Ana Santos
Encarna Cordero
Elena Conde
Marisa Sánchez
Jaime García
José Ignacio
Juan Escribano
Manuel Hernández

Maquetación y textos

ASAJA Salamanca
José Manuel Blanco

Impresión

Ediciones y Publicaciones
Astorganas S.A.

Publicidad

ASAJA Salamanca

Aviso

Campo Salmantino no comparte ni avala, necesariamente, las opiniones expresadas en los trabajos publicados por las personas entrevistadas o colaboradores, que son recogidas a título informativo. Queda prohibida la reproducción total o parcial de los artículos de esta revista sin autorización.

**Problemas en la mesa la patata**

El funcionamiento de la mesa de la patata, en la Lonja de Salamanca, se ha caracterizado esta campaña por la falta de profesionalidad del sector comprador, que para defender sus intereses, han optado por no acudir a la misma en varias ocasiones, manipulando el mercado y dejando al productor sin precio de referencia. El representante de COAG tampoco ha acudido varios días.

**Regresan los especuladores**

El inicio de la campaña de recogida del girasol ha motivado que regresen los especuladores que quieren hacer su agosto a costa de los agricultores aprovechando la carencia de infraestructuras para guardar la pipa. El precio bajó de forma alarmante en cuanto las máquinas han entrado en las primeras parcelas de Salamanca.

**Daños del granizo**

La climatología de septiembre ha vuelto a jugar una mala pasada a los agricultores salmantinos con la aparición del granizo, que daño al maíz y al girasol en distintas localidades de la provincia. Desde el departamento de Seguros de ASAJA se han tramitado varios incidentes de forma rápida y beneficiosa.



ASAJA rechaza la votación de los eurodiputados para reducir al 6% de limitación al uso de biocombustibles procedentes de cultivos herbáceos, en lugar del 10% aprobado en 2006 por poner en peligro el abastecimiento de harina de colza, pulpa de remolacha y residuos secos de destilería en el mercado de las proteínas para pienso y 200.000 puestos de trabajo rurales.



El 2014 será el año internacional de la agricultura familiar. La Comisión Europea, para aclarar sus ideas, ha lanzado una consulta pública: “la agricultura familiar es susceptible de significar muchas cosas, ¿a usted que le sugiere?”.

COMITE PERMANENTE ASAJA

Presidente: Luis Ángel Cabezas Tetilla
Vicepresidente I: José Miguel Sánchez Carabias
Vicepresidente II: Juan Francisco Recio Iglesias
Tesorero: Ricardo Escribano Sánchez
Secretario: José Antonio Alonso Castro

JUNTA PROVINCIAL ASAJA

Juan Carlos Mateos Benito
Juan Carlos Diego Barba
Fermín Sánchez López
José Miguel Carabias Jaén
Julián Juanes Fraile
Abelardo Santos Polo
Luciano Moro Peix
Valentín Rodríguez F. del Campo
Jesús Diego Ramos
Miguel Ángel Flores Rodríguez
Francisco Sánchez Hernández
Ubaldo Melchor Bernardos

José María Pérez Montejo
Luis Gonzaga García Ballesteros
Castor Fernández Navarro
Celestino Martín Sevillano
Isabel Pereña Ruano
Raúl Del Brío Encinas
Francisco Javier Martín López
Manuel García Romero
Víctor Jimenez García
Aurelio Casado Norato
Carolino Vicente Vicente
Emilio Galache Sánchez

LA CARTA DEL PRESIDENTE

Época de siembra en el campo y los despachos

Octubre es un mes donde la siembra se une a la recolecta de otoño. Donde los tractores vuelven a ser protagonistas, tras una época de tranquilidad. Es el momento de recolectar girasol, patatas, o vendimiar. Pero también es tiempo de sembrar la cosecha de cereales del próximo año. Es el momento en el que se inicia un nuevo curso agrario.

Este año, mientras nos dedicamos a sembrar nuestros campos, estaremos muy pendientes de las noticias relacionadas con la negociación de la PAC. Los técnicos de las Administraciones han trabajado en septiembre con demasiado sigilo en los distintos grupos. Es hora de conocer los resultados, estudiarlos y posicionarse porque cuando todos los políticos quedan contentos, suele pasar que el agricultor y ganadero profesional sale perdiendo.

El nuevo curso agrario va a volver a ser el de la reforma de la PAC, en el que conoceremos el “qué hay de lo mío” respecto a las ayudas directas y en el que comenzaremos a sentir sus primeros efectos a la hora de tramitarla.

Nada sabemos de cómo se van a repartir los fondos de Desarrollo Rural, del que depende otras muchas ayudas que llegan al campo. Aquí el mutismo es absoluto porque cada Comunidad manejará los fondos a su antojo, aunque lo maquillen bajo un sistema nacional con matices autonómicos.

Pero igual que se siembra el campo, hay que sembrar en el despacho porque octubre es el mes donde los presupuestos del siguiente año empiezan a tomar forma. Y aquí hay que recordar que Arias Cañete llegó al ministerio aplicando un recorte del 25% a su presupuesto, casi 2.800 millones de euros que no llegaron al campo. Un año después, aplicó ese mismo porcentaje de bajada. Y eso que su predecesor socialista ya había recortado un 13% el presupuesto al sector en 2011. Es decir, que el campo ha perdido un 65% del presupuesto agrario en tres años.

Es el momento de decir ¡basta!. Los profesionales del campo no pueden estar pagando los platos rotos de otros sectores. Si ahora, como dice Rajoy, ya hemos salido de la recesión, no debemos perder ni un euro más. Hay que exigirle a Cañete que sea igual de exigente y de negociador con Rajoy, que lo ha sido con Europa para mantener el presupuesto de la PAC. Ahora le toca negociar el dinero del campo en clave nacional, y esperamos que sea igual de duro porque también es nuestra economía.

Lo mismo pasa si hablamos en clave regional. Herrera también metió la tijera a la bolsa de Silvia Clemente y el campo ha visto reducidas las inversiones reales hasta en un 50% desde el año 2009, al pasar de 520 millones a 252 en 2012. A ellos, que presumieron del empuje que tiene el sector en la reciente feria AGROMAQ, también hay que exigirle que respalden con dinero al motor de la economía regional. Tienen que mojarse.

Salamanca se juega mucho en esos Presupuestos Generales del Estado. Por ejemplo, el regadío para la Armuña, un proyecto que duerme el sueño de los “injustos” desde hace casi 30 años. Es hora de reactivarlo, de ser justos con esa comarca salmantina y de luchar por mejorar la competitividad de pueblos como Campo de Peñaranda, Cantalpino, Poveda de las Cintas o Villaflores. En total, unas 8.000 nuevas hectáreas de regadío. El primer paso debe ser conseguir la financiación necesaria

Además, sectores ganaderos como el lácteo y el ovino, o cultivos como la remolacha, tienen la espada de Damocles encima. Necesitan apoyo institucional para sobrevivir. El abandono en el que viven sólo sirve para empobrecer la economía regional.

Hay temas como el fracaso de la Ley de las Necrófagas, en gran parte por hacer oídos sordos a las recomendaciones de ASAJA, algunas concentraciones parcelarias que se quedaron a medio camino por falta de dinero, instrumentos para regular los costes de producción, las tarifas de la luz para el regadío o los problemas que tienen los jóvenes, ya sean hombres o mujeres, para incorporarse al mundo rural... que deben ser tenidos en cuenta a la hora de repartir el dinero durante el próximo año.

Es el momento de sembrar. Nosotros en el campo, los políticos en los despachos pero que no se olviden de que fueron elegidos por los profesionales del campo, y que su trabajo es solucionar nuestros problemas. Del trabajo que hagamos en estas semanas, dependerá la “cosecha” del 2014 en muchos aspectos.



Luis Ángel Cabezas

“El ministerio ha perdido un 65% de su presupuesto en tres años. Es hora de decir ¡basta!”

“Las Administraciones deben ser justas con la Armuña y financiar el proyecto del regadío”

CEREALES

Salamanca se convierte en un paraíso para el maíz

■ La campaña 2012/2013 se ha convertido en una fuerte apuesta de los agricultores salmantinos por el maíz, con 18.350 hectáreas sembradas, casi 6.000 más que en el 2010.

Entre los distintos motivos de ese crecimiento puede encontrarse el descenso de siembra de remolacha o que la fábrica de

Bioetanol de Babilafuente apostó fuerte el año pasado por el maíz ante el elevado precio del trigo.

Por otra parte, y según los datos del Ministerio de Agricultura, en

Salamanca no se ha sembrado ni una sola hectárea de maíz modificado genéticamente. Durante 2013 se han sembrado en España 36.962 hectáreas con maíz modificado genéticamente, lo que supone un incremento de 20.655 hectáreas, un 18% más respecto al año anterior. Estas variedades ya representan el 32% de lo sembrado en España.

| El maíz en Salamanca | |
|----------------------|-----------|
| Año | Hectáreas |
| 2008 | 14.377 |
| 2009 | 13.244 |
| 2010 | 12.662 |
| 2011 | 13.691 |
| 2012 | 16.045 |
| 2013 | 18.350 |



ASAJA Salamanca reclama el regadío para la Armuña

■ ASAJA Salamanca reclama al Gobierno que en los próximos Presupuestos Generales del Estado incluya las obras del Regadío de la Armuña para mejorar la competitividad en el campo salmantino. Desde esta organización considera que es urgente que se inicien las obras, que acumulan 30 años de retraso, para aumentar la rentabilidad de 8.000 hectáreas.

Las cosechas del otoño

El girasol se encuentra a media campaña

■ En el primer avance de la producción de girasol, ASAJA Salamanca considera que la campaña será normal y muy similar a la del año pasado en la provincia salmantina, donde hay sembradas 18.776 hectáreas.

Sin embargo, desde la Unidad de Estadística Agraria de la Junta de Castilla y León, se señala que las previsiones indican un incremento del 38,4% respecto a la campaña pasada y de un 29,3 % con la media de los últimos cinco años.

Precio

La mala noticia para los agricultores es el bajo precio que tiene en estos momentos la pipa de girasol. Las principales lonjas, como la de Barcelona o Granada, lo sitúan en 33 céntimos de euro por kilo de pipa, para girasol de calidad tipo, es decir, de 9 por ciento de humedad, 2 de impurezas y 44 de riqueza en aceite.

La Patata encara la recta final de la campaña

■ La patata de Salamanca encara la recta final de una campaña caracterizada por los buenos precios iniciales para el productor pero por un menor rendimiento en el tubérculo. Salamanca arrancará este año 4.700 hectáreas de patatas, 300 más que el año pasado. Las previsiones indican que este año se perderá un poco de producción por hectárea. Las lluvias de la última semana de septiembre paralizaron temporalmente la extracción de la patata

Precio

Los precios, como era de esperar, han bajado según avanzaba la campaña. Este año empezaron muy elevados ante la necesidad del mercado para después bajar cada semana ante el arranque masivo del tubérculo. La última lonja de Salamanca de septiembre dejó estos precios:

Arribes y la Sierra inmersas en la vendimia de la uva

■ La DOP Sierra de Salamanca fue la primera en iniciar la vendimia con una previsión menor de uva respecto al año anterior, pero las bodegas esperan certificar 275.000 kg, un 10% mayor que el año pasado, puesto que en esta zona cada vez esta más implantada la idea entre los productores de apostar por el vino de calidad para mejorar la rentabilidad de la explotación.

En la DO de Arribes la previsión es recolectar más de un millón de kilos de mucha calidad, aunque la cosecha será menor que el año pasado. La vendimia ha llegado más retrasada de lo habitual en esta zona salmantina.

Las lluvias del último fin de semana de septiembre causaron mucha preocupación entre los viticultores. En algunas zonas de la Sierra se llegaron a recoger casi 100 litros y la esperanza de los productores era que regresará el calor.

NOTICIAS

El Gobierno atiende la demanda de ASAJA de endurecer las penas por robo

■ El Consejo de Ministros ha aprobado el proyecto de Ley Orgánica que modifica el Código Penal, incluyendo preceptos destinados a combatir la grave lacra de hurtos y robos que se cometen en el medio rural. Entre las novedades destacan cuatro supuestos que constituyen un tipo agravado del delito de hurto que se castigará con **la pena de prisión de 1 a 3 años**:

⇒ El hurto de productos agrarios o ganaderos o de los medios que se utilizan para su obtención, siempre que el delito se cometa en explotaciones agrícolas o ganaderas y se cause un perjuicio grave a las mismas, sin que se precise un valor mínimo del importe de lo sustraído.

⇒ Se considera un delito de hurto agravado, cuando revista especial gravedad, por el valor de lo sustraído o por los perjuicios producidos.

⇒ Los delincuentes profesionales serán sancionados con dicha pena agravada, cuando sean reincidentes.

⇒ Por primera vez se castiga el robo de conducciones, cableado, equipos o componentes de infraestructuras de suministro eléctrico o de telecomunicaciones.

Además, se incorpora un artículo para dar una respuesta a la **criminalidad organizada que porte armas**, con un castigo de 1 a 4 años de prisión.

Breves

Nueva Ley de Impacto Medioambiental

■ El Ministerio de Agricultura ha promovido el proyecto de Ley de Evaluación Ambiental, normativa que afecta al sector agrario y ganadero, sin tener en cuenta las demandas del sector. En el proyecto se habla de reducir el tiempo a un máximo de 4 meses, algo que desde ASAJA se considera fundamental. Por eso ya se ha pedido a la Junta que se adapte a la futura normativa.

Desciende el paro agrario durante el mes de agosto

■ Los datos sobre el paro registrado en agosto en el sector agrario son positivos ya que contabilizan 2.165 desempleados menos que el mes anterior, hasta alcanzar una cifra de 195.304 desempleados. Las previsiones de ASAJA son que estos buenos datos se mantengan durante los próximos meses por las campañas temporales.





MASSEY FERGUSON

Amplia muestra de maquinaria en exposición,
venga a conocer todas las novedades!!

Descuentos especiales para socios de **ASAJA**

Infórmese en **AGRODUERO**,
Interesantes Ofertas de Financiación

<http://www.agroduero.net>

Tlfno. 923 230 411 - Pol. Los Villares. Salamanca

JOVEN AGRICULTOR

“Muchas mujeres no dan el paso a la agricultura por falta de información. Estamos capacitadas para hacer este trabajo”

Nombre: Rocío Herrera Santos

Edad: 27 años

Localidad: Cantalapiedra

Tipo explotación: Agricultura de secano

■ Rocío es un ejemplo de cómo las nuevas generaciones entienden al sector primario. Curso sus estudios de Ciencia Política y Gestión y Administración Pública, pero no encontró trabajo. “Entonces hice el curso de Incorporación, y como tenía la posibilidad de quedarme, decidí dedicarme a esto”, explica al recordar sus inicios.

Oficialmente lleva 5 años como agricultora profesional pero en realidad conoce el oficio desde hace

muchos más. “Mi familia siempre ha vivido aquí, y he trabajado siempre con mis padres. De mi padre he heredado las ganas y todo lo que he aprendido durante estos años”, asegura agradecida.

Lo más difícil de esta aventura fueron los inicios. “Tuve problemas con la asignación de derechos y estuve dos años, hasta que me concedieron las ayudas. Empiezas de cero y te ponen muchas trabas”, comenta. Una piedra administrativa que no le quitó las ganas. “Trabajar es algo que no me cuesta. Al fin y al cabo es algo para ti, y lo haces con ilusión”, sentencia.

Su explotación, ubicada en la finca La Carolina, en el término municipal de Cantalapiedra, es de 152 hectáreas de secano. “Sobre todo siembro trigo y avena. También tengo una ayuda agroambiental de la Junta y he sembrado guisantes, vezas y garbanzos, que han salido mejor de lo que pensaba y quizás repita”, indica.

Para Rocío, el mejor momento del año es cuando hay que recoger

el fruto. “Es por lo que estás trabajando durante todo el año, pasas días casi sin dormir, le hechas muchas horas, pasas calor, pero ese es el momento en el que obtienes tu recompensa”, reconoce.

En el lado negativo esta joven emprendedora sitúa la burocracia. “Deberían simplificar un poco más todo el proceso. Hay demasiados trámites y en mi caso, que tengo estudios, te puedes defender, pero pienso en otros agricultores más mayores, que no entienden muchos de ellos y le complican bastante la existencia”, sentencia.

Pese a ser una mujer en un mundo de hombres, asegura que nunca ha sentido prejuicios hacia ella. “Al principio, cuando ibas al pueblo en el tractor, se sorprendían un poco, pero después de cinco años ya lo tienen superado”, bromea.

“Ser agricultor es un trabajo que pueden desempeñar igual los hombres que las mujeres. Antes quizás hiciera más falta la fuerza, pero hoy tienes maquinaria que manejas desde el tractor sin ningún problema”, asegura.

Sin embargo, demanda a las administraciones más información. “Creo que muchas mujeres no dan el paso por falta de información, porque estamos capacitadas para hacer este trabajo. Es cierto que en los cursos de Incorporación cada vez hay más mujeres, aunque luego dar el paso sea complicado, sobre todo si no tienes una base para arrancar, porque empezar de cero es casi imposible”, sentencia..

“Empezar de cero es casi imposible, se necesita una base para poder empezar a ser agricultor”



REPORTAJE

La mujer sigue siendo la cara B del campo

En 2008 Naciones Unidas declaró al 15 de octubre como el Día Mundial de la Mujer Rural, una efeméride que en España afecta a 5 millones de mujeres, el 49% de la población española que vive en el mundo rural. Sin embargo, la mujer sigue siendo la cara B del campo.

■ El 84,5% del territorio español es rural. En él hay 6.694 municipios y casi el 50% de las personas que lo habitan son mujeres. Sin embargo, históricamente apenas han tenido peso en las decisiones que afectan al medio rural. En el 2008, Naciones Unidas quiso reconocer el papel que la mujer ha tenido en el desarrollo rural, con la celebración del Día Mundial de la Mujer Rural.

Consideradas una pieza clave en el puzzle del desarrollo rural español, en los últimos años las políticas de los distintos Gobiernos le han dado más protagonismo desde la premisa de que, sin las mujeres, el medio rural no tiene futuro.

Por otra parte, las mujeres jóvenes del medio rural actual son las mejor formadas de la historia. Muchas de ellas, como la protagonista de la página de al lado, tienen formación universitaria pero la falta de oportunidades por la crisis económica las lleva a quedarse en el mundo rural, como sus madres o abuelas, con la esperanza de poder construirse un futuro en el pueblo que las vio nacer.

Datos

■ Según el Eurostat, las jóvenes agricultoras de la UE gestionan un promedio del 46% de Superficie Agraria Útil y un 79% de ganado bovino más que la generación anterior.

■ En España, las cifras del Eurostat indican que el 26% de la población ocupada en el sector agrario son mujeres.

■ El porcentaje de mujeres rurales con estudios universitarios es del 20,7% frente al 10,7% de los hombres.

■ La mayor parte de los sueldos de las mujeres rurales incorporadas al mundo laboral oscilan entre los 400 y 1.000 euros, según un estudio del Gobierno en 2009.

■ En España hay unas 4.000 cooperativas agrarias con más de 1.100.000 socios. De ellos, el 25% son mujeres. La presencia femenina en los consejos rectores de cooperativas, se reduce al 3,5% en las de primer grado y al 2,3% en las de segundo grado.

Titularidad compartida

■ Una de las políticas más reclamadas en los últimos años era la titularidad compartida de las explotaciones agro ganaderas. Finalmente se intentó poner fin a esa discriminación con la Ley 35/2011 de 4 de octubre, convirtiendo a España en uno de los tres únicos países europeos, junto a Francia y Bélgica, que tiene una ley que equipara los derechos de las mujeres a los de sus cónyuges en la titularidad de las explotaciones agrarias, reconociendo el trabajo que han realizado desde siempre.

Sin embargo, los datos demuestran que ha sido un fracaso a nivel nacional y poco más de medio centenar de mujeres se han acogido a ella

AMFAR

■ En septiembre de 1991 un grupo de mujeres de Ciudad Real vinculadas a ASAJA crearon AMFAR con el fin de trabajar en la defensa de los derechos e intereses de la mujer rural española. AMFAR es miembro del Comité Ejecutivo y Junta Directiva de Asaja. www.mujerrural.com

Iniciativas

■ Bolsa de Pastoras.- AMFAR puso en marcha recientemente esta iniciativa como una oportunidad de empleo para mujeres y jóvenes. Del total de participantes un 98% han sido mujeres y la mayoría con edades comprendidas entre los 25 y los 35 años.

■ Plazas en Red.- El programa formativo de AMFAR online, para aquellas mujeres que quieren potenciar sus conocimientos desde la plataforma www.plazasenred.es

INFORME

Dudas en el sector lácteo tras el adiós a las cuotas en 2015

Ante la delicada situación que vive el sector lácteo, uno de los más castigados por la crisis económica y los elevados costes de producción, la Comisión Europea se comprometió durante la negociación de la reforma de la PAC a iniciar tras el verano los debates sobre la futura gestión del mercado lácteo, tras la eliminación de las cuotas en el 2015. El pasado 24 de septiembre se iniciaron los trabajos en busca de un acuerdo que se antoja difícil.

Antecedentes

- El régimen de cuota láctea está vigente en el sector desde 1984 cuando fue creado para paliar una situación de excedentes en el mercado..
- La “Reforma a Medio Plazo” estableció de manera definitiva la fecha de caducidad del régimen de cuota láctea en el periodo de tasa láctea 2014/2015.
- Con el fin de compensar una hipotética caída de los precios de la leche tras la finalización del régimen, se establecieron ayudas directas, la denominada “prima láctea”, que comenzó a concederse en 2004 y que más adelante se integró, ya desvinculada de la producción, en el “Pago Único”.



Actualidad

- En el periodo 2010 a 2012 la producción de leche de vaca se ha incrementado en las principales regiones productoras a nivel mundial -Estados Unidos, Nueva Zelanda, Australia y Argentina-. En la UE los aumentos oscilan entre el 1 y el 2% por campaña. En España, el incremento de entregas de leche cruda en 2012 es del 2%.
- La producción mundial de leche está liderada por la UE con aproximadamente un 35% del total, seguida por EEUU (20%), India (10%) y China (8%)
- Techo productivo de España establecido a inicio del período 2012/2013 en 6.425.917 toneladas.
- Tamaño medio de las granjas españolas en 2005 era de 28 cabezas por explotación. En 2013, es de 38 cabezas.
- Según datos de la base de datos de cuotas lácteas (SIGLAC) se ha pasado de 33.552 explotaciones de producción de leche de vaca en el periodo 2005/2006 a 22.194 explotaciones a inicio de periodo 2013/2014.

Previsiones

- El sector lácteo es especialmente sensible tanto a las condiciones climáticas como a la evolución de los precios y la volatilidad de los mercados, de la que se espera una creciente inestabilidad en el futuro a largo y a medio plazo.
- Los márgenes de beneficios pueden sufrir importantes pérdidas ante aumentos de costes de producción, sobre todo de alimentación, máxime considerando una perspectiva de creciente volatilidad de los mercados.
- Se espera un 2014 de sólida producción y demanda sostenida, pero con alta volatilidad a lo largo del año, consecuencia de la reducción de los stocks producidos en 2013.
- A largo plazo, se espera que en la próxima década la producción crezca unos 230 millones de toneladas, hasta más de 1.000 millones de toneladas totales, impulsada por el crecimiento demográfico mundial y la mejora en las condiciones de vida en los países emergentes.
- El precio mundial de la leche continuará aumentando, aunque se esperan varios “dientes de sierra”.

La postura de España

- España ya ha iniciado conversaciones con las CC.AA y los representantes del sector para buscar una posición común.
- En un primer documento, ya se abordan temas como la necesidad de monitorizar los márgenes de las explotaciones, además de los precios percibidos por los productores, y los volúmenes de producción.
- Que las medidas de gestión de crisis incluyan la evolución de los costes de producción, y se adapten a las distintas formas y modelos productivos de la UE.
- Eliminar los sistemas de limitación de la producción puesto que no constituyen una respuesta a las dificultades derivadas de los incrementos de costes, no garantizan precios que salvaguarden los márgenes de los productores en un mercado cada vez más global y propician, además, una pérdida de oportunidades reales de acceso de los lácteos de la UE a los mercados mundiales, que serían así ocupados con mayor facilidad por otros países productores.

Datos significativos

- El precio medio de los últimos meses para los ganaderos de Castilla y León ha sido de 0,340 euros por litro
- 636 empresas recogen leche de los ganaderos españoles hasta alcanzar las 6.819.000 toneladas en 2012. Entre 6 empresas recogen el 45% del total.
- Cada español consumió 73,89 litros de leche en 2012.
- En Salamanca había 5.000 vacas de ordeño en 2012

NORMATIVA

ASAJA pide a la Junta que amplíe y mejore la Ley Agraria en Las Cortes

■ El último Consejo de Gobierno de la Junta de septiembre aprobó el Proyecto de Ley Agraria de Castilla y León, a iniciativa de la Consejería de Agricultura y Ganadería. Esta es la primera Ley Agraria de Castilla y León y sus principales objetivos son, entre otros, regular un sector estratégico, impulsar la incorporación de jóvenes, regular las explotaciones para que sean más competitivas y preservar la riqueza agraria de otras infraestructuras o actividades.

Desde ASAJA, que ha apoyado

desde el primer momento esta iniciativa, se considera que este proyecto de Ley debería ser más ambicioso y abrirse a otras áreas relacionadas con el campo pero que no son únicamente competencia de la Consejería de Agricultura y Ganadería.

En este sentido, ASAJA cita materias como el medio ambiente, la economía, las infraestructuras, o los servicios sanitarios, sociales o educativos, aspectos que son inseparables de un sector íntimamente ligado al territorio.

Convocadas las ayudas por los daños causados por el Lobo

■ El BOCyL publicó el pasado 26 de septiembre las ayudas para los daños producidos en Castilla y León por lobos y perros asilvestrados a ganado vacuno, ovino, caprino y equino, así como el lucro cesante y los daños indirectos, en el caso del lobo, para el año 2013.

Estas ayudas tendrán una partida presupuestaria de 200.000 €. La cuantía máxima por cabeza será de 770 € en vacuno, 300 en ovino y caprino, y 440 en equino. Los ganaderos deberán tener seguro y deben solicitar la ayuda en el plazo de un mes desde la fecha en la que ocurrió el siniestro.

Consulta en tu oficina de ASAJA SALAMANCA todas las ofertas de
Compras en conjunto



NISSAN JUKE n-tec CON TECNOLOGÍA GOOGLE™ SEND-TO-CAR

CONVIERTE CONDUCIR EN UN DEPORTE EXTREMO

NissanConnect 2.0 | Sistema de control dinámico | Cámara de visión trasera



NISSAN Y LA ROJA
ILUSIÓN DE SERIE

ANFERPA CARS

Ctra. Valladolid, 63 - Villares de la Reina - 37184 Salamanca - Tel. 923 204 075

www.anferpacars.es

Consumo mixto: 4,2-6,3 l/100 km. Emisiones de CO₂: 109-145 g/km.

NOTICIAS PAC

Acuerdo definitivo europeo sobre la Reforma

■ El pasado 24 de septiembre, Comisión, Consejo y Parlamento Europeo alcanzaron de forma definitiva un acuerdo político sobre los temas pendientes de la reforma de la PAC, tras del acuerdo del 26 de junio pasado.

Recorte a partir de 150.000 €

Las ayudas directas que recibe una explotación agrícola, sin incluir el pago verde, se reducirán en al menos un 5% para importes superiores a 150.000 €. Es lo que se conoce como “Degresividad obligatoria”.

Con el fin de tener en cuenta el empleo, los costes salariales pueden ser deducidos antes de realizar el cálculo.

Esta reducción no es obligatoria para los Estados miembros que apliquen al menos el 5% del sobre al “pago redistributivo” a las primeras hectáreas de todas las explotaciones.

Los fondos ahorrados con el mecanismo de la degresividad permanecerán en el Estado miembro/región y se transferirán a la respectiva dotación para el desarrollo rural. Se podrán usar sin ningún tipo de requisitos de cofinanciación.

Transferencia de fondos

Los Estados miembros tendrán la posibilidad de transferir hasta el 15% de su sobre nacional para pagos directos, el denominado primer pilar, a su dotación para el desarrollo rural. Estas cantidades no tienen que ser cofinanciadas.

En la misma reunión también se aprobó la opción inversa, transferir un 15% de los fondos de desarrollo rural a pagos directos.

España dará ayuda acoplada a la remolacha

■ Tras la reforma de la PAC que, en su acuerdo político del pasado mes de junio, prevé la supresión del actual régimen del azúcar en 2017, el Ministerio de Agricultura se reunió con el sector remolachero español el pasado 25 de septiembre.

En dicha reunión, el ministro dejó intuir que el cultivo de la remolacha tendrá ayudas acopladas tras la reforma de la PAC, aunque rechazó hablar de cifras hasta que se pronuncie la Conferencia Sectorial tras el análisis de las distintas partidas financieras.

Está prevista una reunión entre el Ministerio y las CC.AA para tratar este tema el próximo 9 de octubre, y con las Organizaciones Agrarias el 23 de ese mismo mes.

ASAJA Salamanca en las jornadas de la PAC de Palencia



■ Los técnicos de ASAJA Salamanca acudieron a las jornadas sobre la PAC que organiza ASAJA Palencia, en las que Fernando Miranda, presidente del FEGA, explicó las principales pautas del reparto de Pagos Directos del primer pilar en la próxima reforma de la Política Agraria Común.

Miranda confirmó que la intención del Ministerio es que en 2014 se realice la PAC en base al nuevo presupuesto, pero utilizando la normativa vigente en estos momentos. Además, el Ministerio quiere evitar la modulación en 2014.



Distribuidora de Alimentos Ganaderos de Salamanca, S.L.

DIALGASA, S.L.

CEREALES Y PIENSOS «CASTILLA»



FORMACIÓN

ASAJA Salamanca imparte un nuevo curso presencial de Incorporación a la Empresa Agraria

■ Unos treinta jóvenes están realizando el curso de Incorporación a la Empresa Agraria que se inició el pasado 16 de septiembre en la oficina de ASAJA Salamanca. Durante los próximos dos meses se prepararán sobre diversos cultivos, ganadería, contabilidad, gestión de empresas o instalaciones agrarias para superar el examen de la Junta de Castilla y León, quien exige este tipo de cursos para poder acceder a las ayudas de primera instalación.

Además de las enseñanzas teórica que reciben cada día por parte de los técnicos de ASAJA Salamanca, los alumnos ya han tenido la posibilidad de visitar varias explotaciones agrícolas para completar su formación sobre el campo y resolver sus dudas junto a los profesionales del sector.



Grupo de alumnos del curso de Incorporación a la Empresa Agraria

EN NOVIEMBRE, ON LINE

■ Asaja Salamanca tiene previsto iniciar en noviembre un nuevo curso de Incorporación a la Empresa Agraria on line para poder atender la alta demanda de personas que quieren realizarlo pero que por distintos motivos no pueden acudir al presencial. Infórmate en nuestras oficinas o en el 923 190 720.

DESCUENTOS EN E.S. RONDA OESTE

Beneficiarse de un interesante descuento en el combustible para su vehículo

Descuento **exclusivo** para socios de **ASAJA**

Túnel de lavado para vehículos

Boxes y aspiradores

Tienda y Bar

Combustible procedente de CLH

Sin ensuciarse las manos

Si aún no nos conoce, venga a visitarnos

Av. Luis de Camoens, 20,
(junto al cementerio de Salamanca)

Más información 923 282 602.

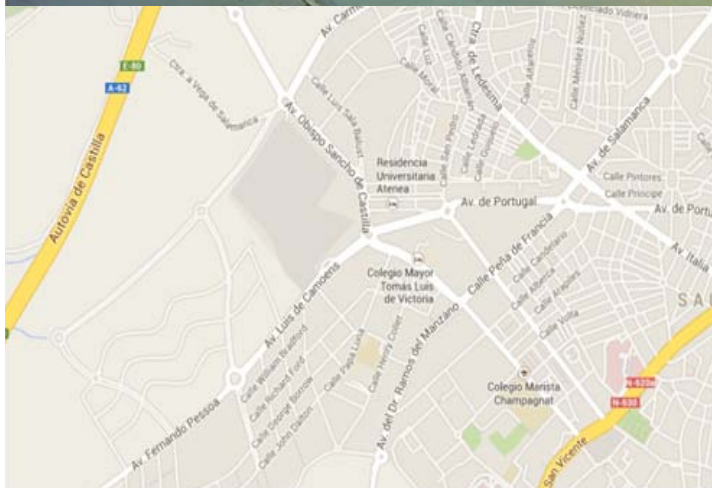

NOTICIAS

GANADERÍA

Sin derechos de la reserva



■ El Ministerio de Agricultura, Alimentación y Medio Ambiente, que preside Arias Cañete, ha confirmado que en base a la información facilitada por las comunidades autónomas, durante el año 2013 no se adjudicarán derechos de prima de vaca nodriza de las correspondientes reservas nacionales. Por ese motivo, no se admitirán solicitudes relativas a dichos derechos para su utilización a partir de 1 de enero de 2014.

El ministerio asegura que adopta esa decisión en base a la información suministrada por las distintas comunidades autónomas relativa a los derechos retirados por los ganaderos de su ámbito.

NORMATIVA

90 cooperativas agrarias



■ Salamanca cuenta con 90 cooperativas agrarias, 5 sociedades laborales agrarias y 159 entidades de explotación comunitaria de tierra, según los datos facilitados por la Consejería de Economía y Empleo de la Junta de Castilla y León. En toda la comunidad hay 575 cooperativas agrarias, 56 sociedades laborales agrarias, y 524 explotaciones comunitarias de tierra. Los datos han sido facilitados por la Junta coincidiendo con el inicio de los trabajos para proceder a la modificación de la 'Ley de Cooperativas de Castilla y León' con el fin de adaptarla a la situación económica y social actual, para conseguir una reducción de obligaciones y cargas administrativas.

AGRICULTURA

Quemas controladas cunetas



■ Los agricultores ya pueden solicitar a la Junta de Castilla y León la autorización para la quema de cunetas, linderos, desagües para acabar con el repunte de topillos que sufren algunos pueblos de la provincia salmantina. La autorización para la quema se limita a la quema de cunetas, linderos y desagües, puesto que la condicionalidad de la PAC impide la quema de rastrojos. Los municipios que se encuentran dentro de la Red Natura no podrán realizar quemas. Tampoco podrán quemarse aquellas cunetas, linderos o desagües que estén a menos de 400 metros de una masa forestal. El agricultor que quiera realizar alguna quema controlada tiene que solicitar permiso a la Junta, según el modelo oficial, que está a disposición de los socios de ASAJA.

AYUDAS

Pago Único anticipado al 16 octubre



Junta de
Castilla y León

■ El Comité de Pagos Directos de la Unión Europea permitirá el anticipo de los pagos directos de la PAC. España, que fue uno de los primeros países en solicitar a la Comisión el pago de anticipos de las ayudas directas, podrá adelantar unos 2.500 millones de euros a partir del 16 de octubre. El resto del dinero podrá distribuirse a partir del 1 de diciembre de 2013.

El pago anticipado de las vacas nodrizas tendrá que esperar a diciembre, al no haberse cumplido el periodo de retención. El dinero adelantado ahora corresponderá a todas las líneas de pagos directos dentro del primer pilar de la Política Agraria Común.

NORMATIVA

Retraso en la Norma del Ibérico

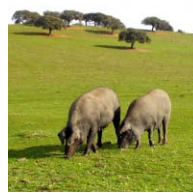

■ La entrada en vigor de la Norma de Calidad del Ibérico se retrasará por lo menos hasta mediados de noviembre, debido a una duda que tiene la Unión Europea con el tamaño de la letra del etiquetado, que está fijado en un mínimo de 3 mm. El Gobierno ya ha enviado su aclaración, pero la UE no contestará hasta el 11 de noviembre.

La principal consecuencia para el ganadero es que tendrá que planificar su montanera en base a la norma antigua, puesto que si la Norma de Calidad no está publicada, deberán seguir haciendo las cosas en base a la vigente. Lo previsible es que la disposición transitoria que establecía un máximo de 1 cerdo por hectárea para la montanera 2013/2014 sea modificada. Además, se espera que en octubre concluya el trabajo de TRAGSA para el Ministerio para adecuar la tabla de capacidades máximas por hectárea.

REMOLACHA

Fijada la ayuda adicional



■ El Fondo Español de Garantía Agraria (FEGA) ha fijado la cuantía de la ayuda adicional de la remolacha en la campaña 2012/2013 en 2,584877 euros/tn. El importe de la ayuda adicional en esta campaña ha sido ligeramente superior a la de 2011/12, que llegó a 2,549156, pero más baja que la de 2010/11 (2,7965166 €/tn) y la mitad que en 2009/10 que fue de 5,071601 €/tn. En la campaña 2012/2013 han percibido la ayuda para el fomento de la calidad de la remolacha azucarera 5.972 agricultores, frente a los 6.766 de la campaña pasada. En esta campaña, la ayuda pagada ha supuesto un total de 8.075.712,63 €.

VISTO EN LA RED

www.agroinformacion.com

Sareb pone en venta 22 fincas rústicas, unas 6.000 has, al 50%

La Sociedad de Gestión de Activos Procedentes de la Reestructuración Bancaria -Sareb- saca a la venta en su web 22 fincas rústicas (de recreo, agropecuarias y cinegéticas) que suman 5.700 hectáreas, con descuentos que oscilan entre el 40 y 50% sobre los precios que se pagaron en los años de bonanza, sobre todo en las fincas de recreo. El objetivo es devolver a la producción fincas cuyos precios oscilan entre los 150.000 y los 3 millones de euros.

www.burladero.com

La Generalitat prohíbe las tientas en una ganadería catalana

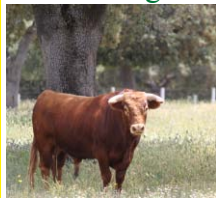

La Generalitat de Cataluña, por medio de su Departamento de Interior, ha ordenado el cese de la actividad de la ganadería de bravo de José Mur, en la localidad catalana de Alfara de Carles, donde se celebraban tientas de vacas y de añejos con presencia de público, alejando que celebraba "festejos taurinos".

www.efefuturo.com

La Tierra será habitable al menos otros 1.750 millones de años

Las condiciones que hacen que el planeta Tierra sea habitable durarán, al menos, otros 1.750 millones de años, según un estudio de la universidad inglesa de East Anglia. La investigación revela el tiempo de habitabilidad de la Tierra en base a la distancia con el sol y a las temperaturas que posibilitan que el planeta tenga agua líquida. Pasados esos años, la Tierra estará en la zona caliente del sol, con temperaturas tan altas que las condiciones de los seres humanos y otras formas de vida se volverán imposibles, según los investigadores.

www.dicyt.com/

Salamanca tiene la primera Reserva Entomológica de España



La dehesa de Campanarios de Azaba, en Salamanca se ha convertido en la primera Reserva Entomológica de España. La Fundación Naturaleza y Hombre gestiona este espacio con el objetivo de conservar la biodiversidad de la dehesa como ecosistema. El objetivo es crear una red de reservas de insectos en toda España. En la foto, un Cerambyx Cerdo, el insecto que ataca hasta secar a las encinas y que está protegido por la Unión Europea.

www.infolaboreo.es

Calculador de indicadores de sostenibilidad para agricultores

A través de una simple aplicación informática donde el agricultor ha de incluir diversas características de su explotación, uso de insumos, tiempo de dedicación, tecnologías, etc., éste podrá tomar decisiones para la puesta en práctica de una agricultura más sostenible. El calculador toma en consideración indicadores económicos, medioambientales y sociales, que equilibran la implementación de una agricultura sostenible.

www.agronewscastillayleon.com

¿El precio medio para arrendar una hectárea es de....?

Los últimos datos de la Consejería de Agricultura reflejan que el precio medio de la hectárea arrendada y destinada a cultivos se estableció en las tierras destinadas a producciones de regadío en 345 euros frente a los 335 de media en Castilla y León. En labor de secano, la media regional es de 122 euros y en Salamanca ronda los 115 euros. Arrendar una hectárea de prados naturales cuesta de media en Castilla y León 100 euros y 115 en Salamanca.

Curistoria

Tengo una vaca lechera / no es una vaca cualquiera: / me da leche merengada / ¡ay qué vaca tan salada! / tolón, tolón, tolón, tolón.

¡Ahí queda eso amigos! Espero que conozcan el soniquete de esta popular canción. Les hablaré un poco de su autor, que tiene una historia curiosa. Su nombre es Jacobo Morcillo Uceda, aunque es más correcto decir "era" porque falleció en 2004. El compositor de esta letra era un comisario de policía de Franco y compaginó con éxito ambas labores: policía y letrista. Imaginen un comisario de postguerra en la España de Franco. Bien, pues cambien eso que tienen en la cabeza.

Al parecer, en 1946, durante un viaje en tren a Galicia, nuestro protagonista se aburría con el traqueteo y al mirar por la ventana divisó el magnífico ganado bovino gallego e inspirado en aquel momento por alguna vaca, escribió en su cuaderno de notas la letra con la que comenzaba esta entrada. De vuelta a Madrid buscó a alguien que le pusiera música a tan gloriosa letra, que se convirtió en un éxito desde el primer momento. Las orquestas se cansaban de tanto tocarla, siempre para deleite del público.

Este fue solo el comienzo de su carrera, ya que durante años continuó componiendo canciones infantiles, para anuncios, coplas... Por ejemplo, marcas como La Casera, AEG, Brandy 103 o Fagor, entre muchas otras, fueron "clientes" del maestro Morcillo. ¡Y no solo eso! También eslóganes como "Esta noche ¿qué? Esta noche Flex" fueron obra suya.

*Curistoria,
es el blog del salmantino*

*Manuel J. Prieto
<http://curistoria.blogspot.com.es>*

CAB

Soluciones Tecnológicas

Avda. Comuneros, 89
923 188 453 sac@grupocab.es
www.grupocab.es

TELEVISION LED 46" FULL HD

SAMSUNG 46UF5000

OFERTA exclusiva para socios de Asaja
Válida hasta fin de existencias



APICULTURA-CALENDARIO

La Junta pagará las ayudas de la comercialización de la miel en octubre

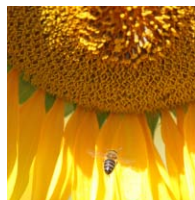

■ La Junta de Castilla y León pagará en octubre el 100% de las ayudas a la producción y comercialización de la miel a 247 apicultores, que recibirán una cuantía global de 1,6 millones de euros. Es la primera vez que se paga toda la partida presupuestada debido al aumento de cuantía individual de ayuda por colmena.

Salamanca cuenta con 324 apicul-

tores profesionales, el 67% de los que existen en Castilla y León, según los datos de la Junta.

En la provincia se concentra el 78% de las colmenas autonómicas, siendo las explotaciones salmantinas las de mayor tamaño, puesto que la media nacional es de 98 colmenas/explotación y la autonómica de 99 colmenas/explotación, mientras que en Salamanca los apicultores poseen una media de 799 colmenas en el caso de los apicultores profesionales, según la estadística oficial.

Breves

UE cambiará las ayudas

■ La Comisión Europea ha propuesto que las ayudas a la producción y la comercialización de la miel se concedan a partir del próximo año de enero a diciembre, para posibilitar su aplicación y financiación durante todo el año. Ese cambio, no modificará la lista de medidas de ayuda.

Nuevo Seguro

■ El BOE publicó el pasado 16 de septiembre las condiciones del nuevo seguro combinado para explotaciones apícolas, en las que detalla las condiciones que deben cumplir las explotaciones, animales y producciones asegurables. Más información en el departamento de Seguros de ASAJA.

FECHAS

Devolución Gasóleo

■ Hasta el 30 de diciembre esta abierto el plazo para solicitar la devolución del impuesto especial de hidrocarburos por el consumo de gasóleo agrícola. Pásate por las oficinas de ASAJA Salamanca para cumplimentar la solicitud.

Seguro Porcino

■ Hasta el 30 de diciembre esta abierto el plazo para contratar el Seguro para explotaciones de ganado porcino, para todas las explotaciones que estén dadas de alta en el REGA. En el caso de las explotaciones en extensivo cubre la muerte o estado agónico de los animales por el ataque de animales salvajes o perros asilvestrados.

Incorporación

■ Los expedientes de incorporación a la empresa agraria pueden seguir presentándose en el Registro Telemático de la Junta para las líneas de Incorporación -A- e Incorporación y Plan de Mejora -B- para su tramitación en la próxima convocatoria.

CALENDARIO

5 de octubre

CAMPEONATO NACIONAL DE ARADA
En Salobral, (Ávila)

La Asociación Agraria Jóvenes Agricultores de Ávila organiza el XXXVIII Campeonato Nacional de Arada, en las modalidades de arado fijo y reversible, que se celebrará en el término municipal de Salobral, a escasos diez kilómetros de la capital abulense. Se espera la participación de unos 30 competidores. De forma paralela se celebrará un Concurso de habilidad con tractor y remolque marcha atrás, además de demostraciones en campo de tractores y medios de producción, atracciones y actividades infantiles y una exhibición de arada de tractores antiguos, yunta de bueyes y pareja de mulas, entre otras actividades.

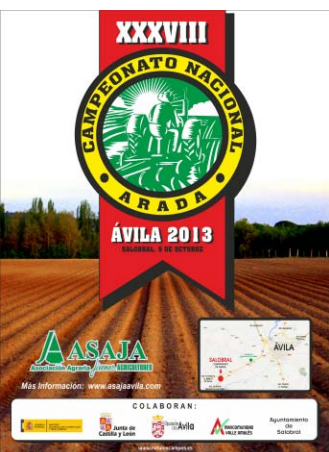

Del 3 al 9 de octubre

FERIA INTERNACIONAL GANADERA DE ZAFRA
<http://www.figzafra.es/>

Del 4 al 6 de octubre

FERIA DE CEDRILLAS. TERUEL.
<http://www.cedrillas.es/laferia.htm>

Del 11 al 13 de octubre

ECOCULTURA. ZAMORA
<http://www.ecocultura.org/es/>

Del 18 al 20 de octubre

FERIA INTERNACIONAL GANADERA DE ZAFRA
<http://www.figzafra.es/>

Del 22 al 24 de octubre

EXPOBIOENERGÍA 2013. VALLADOLID
<http://www.expobioenergia.com/>

Del 24 al 25 de octubre

XXXIV SIMPOSIO ANAPORC
<http://www.archivo-anaporc.com/xxxiv-simposio-madrid/>

COMPRO-VENDO

GANADO

Vendo sementales charoleses con carta genealógica. Tfno. 658322995

Vendo sementales Blonde Aquitania. Tfno 691308689

Vendo novillos charoleses y limusines. Tfno. 653339637

Vendo 8 garraños ibéricos de 40 kg. Tfno. 653339637

Se venden blondas. Tfno. 676711095

Se compran 60 cochinos ibéricos para cebar. Tfno 651923979

Vendo sementales asturianos, machos y hembras, de los valles. De máxima pureza y facilidad de parto. Tfno 615083445

Se vende caballo muy dócil. Ideal para montar. Tfno. 657866027

Se venden 10 vacas nodrizas nuevas y 1 toro limusín. Tfno. 618800375 -679091226.

MAQUINARIA

Vendo rodillo de 4 m. y vertedera Lotario de 3 cuerpos. Tfno. 664507032 y 923 259981

Vendo por cese en actividad, tractor Lamborghini de 120 cv. con pala. Tfno. 658912209

Vendo abonadora Vicon de 1.200 kilos y suplemento de hasta 1.700. Tfno. 639743805

Compro empacadora Welger ap 730 en buen estado. Tfno. 639 743805

Compro marcador de espuma para máquina de herbicida. Tfno. 615113007

Vendo John Deere 6920S 157 CV, 3.500 horas, en perfecto estado, abstenerse curiosos. Tfno. 685227365

Vendo carro mezclador marca Tahona vertical de 14 metros cúbicos y con salida por ambos lados. Con bscula pesaje y 2 velocidades. Tfno. 635546521

Se vende sembradora neumática (girasol-maiz-remolacha) Monosom NG Plus 2, de 7 cuerpos. Precio con carro 12.000€ Tfno. 652094711- 609120349

Vendo segadora y trillo de legumbre. 1000 € negociables: peine segadora gaspardo 1'80m de trabajo, que engancha tras el tractor y maquina trilladora-limpiadora marca Puente carga manual, para la recolección de legumbre, funcionando arrastrada enganchada tras del tractor y a la toma de fuerza con deposito de 1000k para el grano y tubo de salida de paja directo a remolque que iría enganchado detrás. 1000 € negociables, Zona de Amuña (Salamanca) Tfno 620928105

Vendo generadores de 150 y de 100 KVA. Tfno. 680 41 69 59

Vendo Tractor y cuatril de con rodillo de 6 metros. Tfno. 659 90 26 84

Vendo 8 pilares de hierro de doble T, de 140 mm de anchas y de 3 m. de altura mas 60 cm. Para el anclaje en el hormigón del cimiento, motor de riego marca PIVA de 4cv. con bomba de caudal, motor campeón de 30 cv. de doble turbina, vertederas bisurco de volteo hidráulico y seleccionadora -calibradora de patatas. Tfno 923 332351.

Vendo remolque de 8 Tm. y esbrozador de 3 m. o machacador de paja. Por cese en la actividad. Tfno 923 356355.

Se vende grada rotativa marca Agrator de 2,5 metros. Tfno 655 843 186

Se vende tanque de leche de 3.000 litros y sala de ordeño de 10. Tfno 695823739

Se vende remolque esparcidor de basura. Marca Camara 6500. Tfno. 655843186

Se vende rotoempacadora John Deere 582 D-2010 semi-nueva y un rodillo de 3,40 metros de labor con rueda de transporte. Tfno 655076658

Vendo vertedera de 3 cuerpos marca Kvermeland LD 85, adaptable para 4 cuerpos. Tfno. 696049487

Vendo, máquina de acibar cereal con 2 sinfines. Cultivadores de 19 brazos, 5 m. Abatibles, rulo y rastra. Rulo de picos de 3 m. Segadora rotativa de 2,2 m. Soles de cuatro ruedas. Sinfín de 6 m. Tubos de riego de 133. Tfno 686734595

AGRICULTURA

Vendo veza grano seleccionado. Tfno 620560582

Se venden garbanzos vulcano. Tfno 639047325

Se venden 6.500 kilos de arritas seleccionadas. Tfno. 650392079

Vendo 103 paquetes de forraje. Tfno.: 699130907

FINCAS

Vendo tierra de cultivo de secano de 10,51 hectáreas, con derechos PAC, en la comarca de Peñaranda. Tfno. 650415220

Se venden fincas de regadío. En Babilafuente de 5,32 hectáreas y en Huerta, de 1,50 hectáreas. Tfno. 695314937 - 605498842

Vendo magnífica finca de 650 hectáreas a 15 minutos de Zamora y a menos de 2 horas de Madrid. Tiene 40 hectáreas de viña en espaldera y por goteo, Denominación de Origen Toro. 190 hectáreas de chopos recién cortados, 33 hectáreas de labor y regadío, y el resto pinar de pino piñonero. Instalaciones para 950 ovejas. Concesión de aguas y pozos propios, charcas con manantío, luz, cuatro viviendas. Más de 3.000 metros de naves y cobertizos, salas de ordeño. Bodega merendero. Diversa maquinaria y tractores. Mucha caza menor y jabalís. Posibilidad de vender conjuntamente bodega de vinos Denominación de Origen Toro. Consultar precio. Enrique. Tfno 629510075

Busco finca de 400 hectáreas en adelante en la comarca de Ciudad Rodrigo o Cáceres. Preferentemente encina y labor. Dispongo de pago único y derechos para acoplar. Podría ser alquiler con opción a compra en 10 años. Tfno. 633139872 Ángel- 650315991 José

COCHES

Vendo Seat Arosa. 1200 €. Tfno 652830443

Se vende todo terreno Jeep Cherokee Limited Turbo Diesel. 120 CV 2.500 cc. Aire acondicionado. Asientos de cuero. Año 2000, 72.500 km. Escalones laterales. Siempre en garaje, bien cuidado. Precio a convenir. Tfno. 923 235198 - 657113272

Se vende Citroën C-15 diesel en buen estado. Tfno. 654503820 - 6660729496

Se vende Opel Combo. Buen estado 1.7 D, 3 puertas. Año 2000. Tfno 625320534

Se vende Range Rover Sport 2.7 6V HSE en muy buenas condiciones. Interior de cuero y madera, sistema teléfono bluetooth, navegador, volante multifunción, climatizador bizona, cambio trip-tronic, asientos eléctricos con memoria, faros bixenon, suspensión neumática, retrovisores eléctricos retráctiles, parktronic, etc...Matriculado en 2008. 170.000 kilómetros. Todas las revisiones en Land Rover. Único dueño, siempre en garaje. Tfno 676140994 - 652729746

Se vende Nissan Patrol G.R. 6 cilindros 1994. 214.000 km. Con bola de enganche. En buenas condiciones. Tfno 652729746

VARIOS

Alquilo piso en Salamanca de dos dormitorios en Avda. Portugal 22. Tfno. 615113007

Se buscan tierras en venta o arrendamiento. Tfno 635546521

Se hacen labores agrícolas. Tfno 635546521

Se buscan agricultores interesados en adquirir abono orgánico procedente de depuradoras. Tfno 619 679912. Mariano

Cesión cuota láctea de 168.000 kg y tanque para leche. Tfno 923313015 - 658554041

Vendo plantones de chopo variedad L214 de dos savias de 5-6 metros. Tfno 648732521

Se reparte basura con esparcidor cónico vertical. Tfno. 669204905 José Antonio y Eduardo Sánchez. La Mata de Ledesma.

TRABAJO

Se ofrece pastor o vaquero. Experiencia demostrable en cualquier trabajo relacionado con la ganadería y la agricultura. Tfno. 676 502 965 (Juan)

Se ofrece chico de 30 años para trabajar como tractorista-vaquero en finca de Salamanca o alrededores. Experiencia de 10 años. Disponibilidad cualquier hora y vehículo propio. Tfno. 669988886 José

Se ofrece operario para trabajar en finca agrícola o ganadera. Tfno. 638462539

Se ofrece trabajador como tractorista para finca. Tfno. 678065167

Chico responsable se ofrece para trabajar en agricultura o ganadería. Disponibilidad total. Tfno. 646710961

Se ofrece hombre para trabajar con ovejas, vacas, manejando tractor. 15 años de experiencia. También de peón con coche propio. Tfno. 697673186

Chico con experiencia y referencias en la agricultura y ganadería, se ofrece para hacer cualquier trabajo, aunque sea ocasional. Tfno. 689957644 - 653129189

Se ofrece tractorista con experiencia en regadío y secano. Tfno. 689695046

Se ofrece tractorista y manejo de cuba de purines. Tfno. 678065167

Me ofrezco para tareas de campo en general, especialmente relacionadas con la apicultura. Tfno. 626967520

Antes sólo lo anunciabas, ahora lo puedes enseñar
Tus anuncios en la web de **ASAJA** con foto
Envíalos a prensa@asajasalamanca.com



AGROMAQ 2013



ASAJA falla el concurso para niños y jóvenes

■ ASAJA ha fallado el XV Concurso Infantil de Pintura del Medio Rural “Así es mi pueblo” y el V Concurso de Fotografía Juvenil “Mi pueblo, mi gente”, organizados por la Organización profesional de Castilla y León, con el patrocinio de Cajamar.

Con estos concursos se

pretende que los niños y jóvenes del medio rural de Castilla y León muestren sobre el papel el día a día de los pueblos.

Entre los ganadores se encuentra el joven Rodrigo Vaquero Martín, de 12 años, de Palacios Rubios, con la imagen que acompaña esta información.



HORARIO DE ASAJA

Salamanca

Avenida Lasalle, 131-135
Tel: 923 190 720
asaja@asajasalamanca.com

De lunes a viernes,
de 9 a 14 horas
de 16 a 19 horas



Ciudad Rodrigo

Ctra. de Cáceres, 81 - 1º
Tel: 923 460 369
652 097 422

ciudadrodrigo@asajasalamanca.com

Martes, de 9 a 14 y
de 16 a 18 horas



Vitigudino

C/ Santa Ana, 6
Tel: 923 500 057
652 956 901

vitigudino@asajasalamanca.com

Martes, de 9 a 14 y
de 16 a 18 horas



Guijuelo

C/ San Juan de Sahagún,
Tel: 923 582 436
615 214 939

ana@asajasalamanca.com

Miércoles,
de 10 a 14 horas



Peñaranda

C/ Duque de Ahumada,
Tel: 923 541 728
615 214 939

ana@asajasalamanca.com

Jueves,
de 10 a 14 horas



Consultas Jurídicas: lunes, martes y jueves de 9 a 14 horas

Asesoría fiscal: lunes de 12 a 14 horas