



# Campo Salmantino

Suplemento para el agricultor y el ganadero

Marzo 2017

Nº 38



**ASAJA Salamanca  
celebra su vigésima  
sexta Asamblea General  
a primeros de marzo**

**El sector ganadero se  
une para urgir mayor  
flexibilidad en el control  
de la tuberculosis**

**...y recuerde, consuma siempre productos salmantinos**

**Oficina Central**

Avda. de Lasalle, 131-135  
C.P 37008 Salamanca  
Teléfono 923 190720  
asaja@asajasalamanca.com

**Edita**

ASAJA-Salamanca

**Dirección**

Juan Luis Delgado

**Técnicos**

Ana Santos  
Almudena García  
Rebeca Bustillo  
Encarna Cordero  
Marisa Sánchez  
Jaime García  
José Ignacio Hernández  
Juan Escribano

**Asesores**

Manuel Hernández  
Rafael Riba

**Maquetación y textos**

Verónica G. Arroyo  
ASAJA-Salamanca

**Fotografía**

ASAJA-Salamanca  
Verónica G. Arroyo  
Pixabay

**Impresión**

Ediciones y Publicaciones  
Astorganas S.A.

**Publicidad**

ASAJA Salamanca

**Depósito Legal**

S.478\_2013

**Aviso**

Campo Salmantino no comparte ni avala, necesariamente, las opiniones expresadas en los trabajos publicados por las personas entrevistadas o colaboradores, que son recogidas a título informativo. Queda prohibida la reproducción total o parcial de los artículos de esta revista sin autorización.

**Se duplican las exportaciones en porcino**

El sector de porcino duplicó sus exportaciones en los últimos seis años, según el presidente de la Junta, Juan Vicente Herrera, quien destacó el liderazgo de la Región. Los ejemplares ascienden a 3'8 millones de cabezas y de ibérico, más del millón, lo que supone el 29% de la cifra nacional. Las exportaciones han supuesto en 2016 más de 257 millones de euros. En la Comunidad, se factura 800 millones y da trabajo a unos 15.000 profesionales.

**Se flexibiliza el tratamiento de agricultor activo**

ASAJA valoró negativamente el cambio de tratamiento que recibe el agricultor activo en la PAC 2017. ASAJA considera que Bruselas debe concentrar las ayudas al agricultor y ganadero profesional y que no se debe flexibilizar tanto en el tratamiento como en el de los solicitantes que no cumplan el requisito de contar con ingresos agrarios distintos de los pagos directos de al menos el 20% de los ingresos agrarios totales.

**Finaliza el sacrificio de bellota de encina y alcornoque**

Todas las entidades de inspección han decidido ya el último día en que se admitirán los sacrificios alimentados con bellota. Por una parte, aquellos que hayan sido alimentados con bellota de encina podrán ser presentados como último día el 1 de marzo. Por otra parte, se establece que los sacrificios de los animales que fueran alimentados con bellota de alcornoque tendrán hasta el 14 de marzo.

**Unión de los apicultores salmantinos y cacereños**

Las asociaciones de jóvenes apicultores de Salamanca y Cáceres se unieron en un frente común en pro de la trashumancia y para atajar los problemas que ambas organizaciones tienen en Castilla y León con respecto a ciertas normativas municipales, sobre todo, de la provincia de Zamora que les impiden su modo de trabajo. Ambas organizaciones han decidido apostar por la realización de actuaciones conjuntas.

**COMITÉ PERMANENTE ASAJA**

**Presidente:** Juan Luis Delgado Egido  
**Vicepresidente I:** Raúl del Brío Encinas  
**Vicepresidente II:** Julián Juanes Fraile  
**Tesorero:** Ricardo Escribano Sánchez  
**Secretario:** Fermín de Dios Armenteros

**JUNTA PROVINCIAL ASAJA**

Abelardo Santos Polo	José María Pérez Montejo
Agustín Prieto del Rey	José Miguel Sánchez Carabias
Álvaro Sánchez Ramos	Juan Carlos Mateos Benito
Ana Isabel Benito Alonso	Juan Luis Sánchez Matías
Ángel José Calderero Manzano	Juan Manuel Redero San Román
Arturo Varas Martín	Luciano José Moro Peix
Emilio Galache Sánchez	Manuel Ullán Conde
Fernando Vicente Hernández	Miguel Ángel Flores Rodríguez
Francisco Javier Martín López	Miguel Raúl Santos Mateos
Jesús Diego Ramos	Ramón García García
José Antonio González	Vicente Martín Martín
José Antonio Sánchez Sánchez	Víctor Jiménez García



## LA CARTA DEL PRESIDENTE

# Hora de escuchar al sector ganadero

**E**N el anterior número, recordé entre otras cuestiones el inicio de la campaña de saneamiento ganadero. Digo 'inicio' por relacionarlo con el año en curso pero realmente comenzó mucho antes.

Si algo está claro, y nadie lo puede poner en duda, es que con la sanidad no podemos jugar más aún si se trata de una enfermedad como la tuberculosis bovina con el riesgo que conlleva su posible transmisión a las personas. Además, la presencia de esta enfermedad en la cabaña ganadera supone ciertas trabas administrativas que inciden negativamente en la relación con el comercio exterior. Podrían tratarse de impedimentos políticos más que de otra índole pero ahí están. Es indiscutible el hecho de que hay que seguir luchando contra esta zoonosis.

Se han obtenido resultados positivos en tema de tuberculosis bovina pero debemos valorar el conjunto. El inicio del

**“Se han obtenido resultados positivos en la lucha contra la tuberculosis bovina pero, tras 25 años de actuaciones, son insuficientes”**

combate contra esta enfermedad comenzó a principios de los años 50. Unos quince años después, ya en 1965, se pone en marcha el Plan Nacional contra la tuberculosis y la brucelosis bovina, principalmente en las ganaderías de vacuno de leche del norte de la península.

Entrados los años 80, concretamente en 1987, España presenta un Programa de Erradicación Acelerada de acuerdo con las Directivas 77/391/CEE y 78/52/CEE y la Decisión 8787/58/CEE.

Tras estos datos, se puede observar desgraciadamente que después de más de 25 años de actuaciones sanitarias los resultados no han sido los esperados por dos razones principalmente: la poca efectividad de las pruebas de diagnóstico y los reservorios (vectores de esta enfermedad) que comparten el medio ambiente con nuestra ganado. Todo esto lo conocemos todos los que llevamos estos años participando activamente y colaborando en el desarrollo de las campañas de saneamiento.

Lo hemos hecho porque en ello nos jugamos la rentabilidad de nuestras explotaciones. Pero ha llegado un punto en que no somos capaces de asimilar que, realmente, se ha avanzado poco. Y es que se da un paso para adelante y otro para atrás, incluso cuando con la incidencia de la enfermedad se ha reducido a unos niveles del 2% en nuestra Comunidad, se podría dejar respirar un poco al ganadero pero no. Con tantos años de presión continua al profesional, se podrían haber alcanzado mejores resultados y haberle dado una tregua al sector productor que, en muchos casos, pierde rentabilidad. Lo que debemos llevar a cabo es la conjugación de la sanidad con una cierta sostenibilidad y competitividad del sector ganadero.

Hay algo que todos los profesionales se preguntan; de dónde salen los índices de prevalencia que otorga la Administración ya que si miramos en el entorno de nuestros pueblos y juntamos 100 explotaciones a cualquiera nos salen bastante más de dos animales positivos en el año en curso. El sector demanda que, con estos índices, se debería flexibilizar en algunas cuestiones en las que el riesgo de contagio no es tal. Hay movimientos que su destino es el sacrificio en un corto periodo de tiempo, hay explotaciones que sin explicación aparente pierden su calidad de indemnes. Hay infinidad de circunstancias que no entendemos y de las que no se informa al ganadero.

Estamos en una situación más que propicia para dar un respiro al sector. En ningún momento afirmo que haya que mirar para otro lado. No. Digo que avancemos en esta lucha pero aplicando los controles de una manera menos estricta, menos dispersa y más en el clavo, más específica. Hay que identificar bien el riesgo real de cada caso positivo, aplicar otras formas de verificación, cuarentenas, etc. No podemos matar rebaños enteros por un positivo. Escuchen más al sector profesional que vive de esto, pues algo tiene que decir. Colaboremos.



Juan Luis Delgado



Avda. de Lasalle, 131-135  
37008 Salamanca

923 190 720

www.asajasalamanca.com

Programa TV y  
Revista Campo Salmantino

asaja@asajasalamanca.com

@ASAJA\_Salamanca

facebook.com/ASAJASalamanca

## El mejor socio para los profesionales del campo

### ► Asesoramiento técnico en:

PAC - incorporación de jóvenes y planes de mejora - gestión libros - recursos - venta y cesión derechos - ayudas apícolas...

### ► Oficinas en Salamanca, Ciudad Rodrigo, Peñaranda, Guijuelo y Vitigudino

### ► Formación presencial y online

Incorporación a la empresa agraria  
Bienestar animal - fitosanitarios...

### ► Seguros generales y agropecuarios

### ► Asesoramiento fiscal

### ► Asesoramiento jurídico

## NOTICIAS

# El ajuste del intervalo de partos, clave para mejorar la explotación

Miguel Matas, ingeniero y veterinario de la Asociación Nacional de Ganado Puro de Raza Retinta, señaló la importancia de optimizar la rentabilidad en las explotaciones ganaderas teniendo en cuenta el intervalo entre partos de las razas de bovino extensivo, como por ejemplo morucha y retinta, que gestan en 451 y 500 días, respectivamente.

Por esta razón, las explotaciones de morucha dejan de percibir 5 millones de euros al año, aseguró Matas quien desgranó los distintos métodos para disminuir el intervalo de partos y conseguir una mejora en la gestión reproductiva utilizando el testaje de sementales, el diagnóstico de gestación, la sincronización del celo, inseminación artificial y transferencia embrionaria. Además, apuntó a la alimentación



En el centro de izquierda a derecha: Ricardo Escribano y Juan Luis Delgado.

como factor fundamental en la pasada jornada técnica de bovino en extensivo en Vitigudino que organizó Cuperal y a la que no faltaron representantes de ASAJA Salamanca, como el presidente Juan Luis Delgado y el vocal en la mesa de bovino en la lonja de Salamanca, Ricardo Escribano, quie-

nes calificaron de “muy interesantes las charlas para el sector”. También asistieron diversas cooperativas y asociaciones, bajo la atenta mirada del presidente de Cuperal, Narciso Crespo, cuya compañía está expandiéndose con la realización de una nueva fábrica en Salamanca.



Vas a querer contar muchas cosas de tu Mitsubishi Outlander.

Hablarás de su diseño “Dynamic Shield”, con luces diurnas integradas LED de 12 diodos. De su altísimo nivel de equipamiento en toda la gama, con navegador MMCS, llantas de aleación de 18”, cámara trasera o sistema de arranque sin llave. De su impresionante insonorización interior. O de su reducido consumo y bajas emisiones.

Vas a volver a hablar de tu coche.

Mitsubishi Outlander, desde 23.400€

Concesionario:

• **ATV** ■ Concesionario Oficial Mitsubishi  
C/Nobel 102-103. Pol. Ind. El Montalvo  
www.atv.es



Drive@earth

CO<sub>2</sub>: 130 – 154 g/km · Consumo: 4,9 – 6,2 l/100km

Modelo fotografiado: Outlander 220 D-4D 6AT Kaiteki 4WD. Oferta válida hasta el 31 de marzo de 2017. Precio del Outlander 200 MPI CVT Motion 2WD 5 plazas, válido para Península y Baleares para clientes particulares que financien a través de Santander Consumer EFC SA por un importe mínimo de 15.000€ a un plazo mínimo de 48 meses. Esta oferta incluye promoción, garantía de 5 años o 100.000 km, IVA, IM y transporte. Financiación sujeta a estudio y aprobación de la entidad financiera. Asistencia 24h en Europa. Mitsubishi recomienda lubricantes **REPSOL**



# NOTICIAS

## De la unión y la tecnología, los últimos avances de los apicultores salmantinos

**UNIÓN.** La Asociación de Jóvenes Apicultores Salmantinos y la Asociación de Apicultores Cacerenses se han unido en un frente común en pro de la trashumancia y para atajar los problemas que ambas organizaciones tienen en Castilla y León con respecto a ciertas normativas municipales, sobre todo, de la provincia de Zamora que les impiden su modo de trabajo.

Ambas organizaciones han decidido apostar por la realización de actuaciones conjuntas para que “de una vez por todas” se les escuche y “se tomen las medidas pertinentes”, aclara el presidente de la Asociación de Jóvenes Apicultores de Salamanca, Castor Fernández, quien, además, añade que “este problema se lleva arrastrando desde hace mucho tiempo; son constantes los boicots que se sufren y se suma la libertad de las ordenanzas que regulan tasas desorbitadas a los foráneos o directamente impiden los asentamientos”. “La Administración tiene que atajar cuanto antes situación”. En este sentido, los apicultores aseguran que llevarán a cabo una constante vigilancia de las normativas que se



Apicultores salmantinos y cacerenses, en la última reunión.

publiquen en las provincias para denunciar inmediatamente “los abusos por los que pasan los profesionales foráneos”.

**NUEVAS TECNOLOGÍAS.** Por otra parte, la organización se adapta a las nuevas tecnologías y, según se acordó en la Asamblea General celebrada a mediados del mes de diciembre, se pone en marcha un programa informático de gestión que facilitará las acciones de la institución. Un ejemplo de ello, y mediante este so-



Imagen del programa.

porte informático, es que se harán efectivas las cuotas a los socios a finales de este mes por entidad bancaria.

## ASAJA SALAMANCA ofrece a sus asociados

### Reivindicación

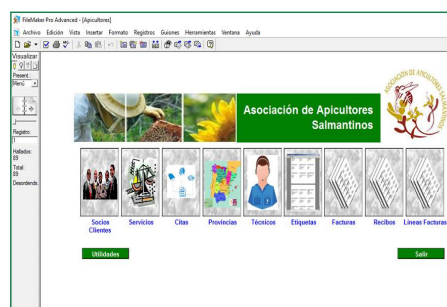
- Defensa de los derechos de los agricultores y ganaderos ante la Administración y el mercado
- Alegaciones ante nuevas normativas en beneficio de los profesionales de campo
- Interlocutores con las Administraciones ante las crisis de los diferentes sectores para buscar soluciones
- Diálogo en beneficio de todos

### Asesoramiento agronómico

- Tramitación de ayudas
- Incorporación de jóvenes
- Explotaciones prioritarias
- Informes técnicos
- Asesoramiento urbanístico
- Proyectos agronómicos

- Libros de explotación
- Devolución del impuesto sobre hidrocarburos

### Pozos y proyectos

- Asesoramiento, visitas y gestiones
- Seguimiento de la tarifa eléctrica

### Asesoramiento Jurídico

- Incumplimiento de contratos
- Impagos de cosechas
- Arrendamientos de fincas
- Contratos de compra venta
- Herencias

### Asesoramiento Fiscal

- Declaraciones de renta (IRPF)
- Gestiones derivadas del IVA
- Compra - ventas

- Contabilidad y asuntos fiscales

### Seguros

- Pólizas agrarias (Agroseguro)
- Explotaciones agropecuarias
- Pozos, casetas de riego, colmenas, instalaciones campo, etc.
- Seguros generales de automóviles y tractores
- Vida, accidente, salud, hogar, etc.

### Actividades Varias

- Cursos de formación
- Convenios de colaboración
- Charlas y conferencias
- Revista ‘Campo Salmantino’
- Periódico Campo Regional
- Programa TV “Campo Salmantino”
- Web [www.asajasalamanca.com](http://www.asajasalamanca.com)

## NOTICIAS

# Continúan las tramitaciones para las cesiones de derechos de pago básico

Aunque el periodo para las comunicaciones de cesiones de derechos de pago básico comenzó el 1 de noviembre del ejercicio anterior, Castilla y León postergó la tramitación al 1 de febrero de 2017. En este sentido, ASAJA Salamanca informa de que el FEGA publicó a comienzos del mes pasado la circular en la que se tratan los requisitos y la documentación necesarios. ASAJA Salamanca recuerda que, tras el elevado nivel de complejidad de los 14 tipos de cesiones, los solicitantes necesitan un asesoramiento profesional profundo debido sobre todo a los peajes que conllevan y su repercusión fiscal.

Uno de los requisitos para solicitar las ayudas es que tanto el cedente como cesionario sean agricultores activos y, en el caso de beneficiarios que estén en el régimen simplificado para

pequeños agricultores, los derechos no serán transmisibles, salvo en caso de sucesiones intervivos o mortis causa, por lo que para realizar una cesión de derechos deberán renunciar a dicho régimen.

ASAJA Salamanca, además, recuerda a los compradores que se asesoren correctamente del rendimiento antes de la adquisición de los derechos para evitar compras con importes desorbitados teniendo en cuenta que la reforma se efectuará a corto plazo. La opa se posiciona en contra de determinadas tasas como la del 20% de ventas o arrendamientos de derechos sin tierra debido a que se pierde demasiado poder adquisitivo por cada movimiento de cesión y se solicita a la Administración que se fije el 3% de peaje para profesionales como ocurría en la anterior reforma.

### LOS DETALLES

Cesionarios	Sólo se pueden ceder a un agricultor considerado activo
Ámbito de cesión	Solo se pueden ceder dentro de la misma región
Tipos de cesiones	Se pueden VENDER o ARRENDAR derechos con o sin tierras La finalización de un arrendamiento donde se transmiten los derechos al arrendador se considerarán cesiones con tierra
Peajes	Las cesiones sin tierra tendrán una retención del 20% del valor de cada derecho, excepto si: <ul style="list-style-type: none"> <li>Son la totalidad de los derechos de un titular que tiene un importe total menor de 300 €</li> <li>Se ceden a un agricultor que inicia su actividad agraria</li> <li>El cedente ve reducida su superficie en alguna región a causa de una intervención pública.</li> </ul> Las cesiones con tierra, las herencias, jubilaciones, fusiones, escisiones y cambios de denominación no tienen ningún peaje
Plazos	Entre el 1 de noviembre de 2016 y el fin del periodo de la solicitud de ayudas PAC 2017



**FINANCIACIÓN**   
**3 CAMPAÑAS\***  
 \*TAE 1% TIN 0%.  
 Ver condiciones en última página. **0%**

## GRADA ROTATIVA PLEGABLE

### Hr 5004 DRC

- Ancho de trabajo: 5 m
- Hojas con fijación rápida FAST-FIT de serie
- Ancho de transporte: inferior a 2,50 m



















## SEGUROS

# La campaña de siembra de remolacha marca una cita inedublibe: la contratación de la Línea 326



**Juan Escribano.** En estos días se está iniciando la campaña de siembra de la remolacha y es, por tanto, cuando se empiezan a realizar las contrataciones del seguro de la Línea 326 Explotaciones Industriales no textiles.

Aprovecho para decir que el coste de dicho seguro es bastante moderado y el mayor interés, sin ninguna duda, debe suponer la contratación con la cobertura de no nascencia. De hecho, supone, posiblemente, el siniestro que se origina con mayor frecuencia. La inclusión de esta cobertura, al margen de tener un gran interés, tiene poco coste en relación a la totalidad de la póliza. De esta forma, mi consejo es que no se deje pasar dicho plazo y se tenga muy en cuenta de que el último día para gestionar este tipo de contra-

to será el 10 de abril del presente año. Partiendo de este dato fundamental y aclarada la fecha de siembra, es importante recordar esta fecha; además, a la hora de la contratación, Agroseguero insiste en la importancia del rigor al declarar la fecha de siembra del cultivo.

Otro aspecto importante a la hora de pedir cotización es: tener a disposición el número de la Seguridad Social porque conlleva un descuento considerable. Por lo demás, el resto de datos son los propios para identificar la parcela. Hay que tener tan bien en cuenta el rendimiento declarado, ya que es, en base a ese dato, como se calcula la tasa e implica un rendimiento libre; es decir, el propio asegurado indica las toneladas por hectárea.

En ASAJA Salamanca estamos a vuestra disposición del mismo modo que lo estuvimos en el caso del seguro de Invierno de cereales (Línea 309)

**El coste del seguro es moderado y cubre uno de los siniestros que se originan con mayor frecuencia; la no nascencia**

cuando se demostró la profesionalidad y, además, las mejores condiciones en coste del mercado. No dudéis en hacerlo con el resto de seguros.

**MODIFICACIONES SEGURO DE SECANO.** Se admitirán modificaciones de la declaración de seguro de secano en la Línea 309 siempre que se deban a causas justificadas y no afecten de forma significativa. Para llevarlo acabo la fecha tope será el 1 de abril, excepto para las bajas de parcela por no siembra, y las altas de garbanzos, judías y girasol serán hasta el 15 de junio.

**MODIFICACIONES SEGURO DE REGADÍO.** Se admitirán modificaciones de la declaración de seguro de regadío en la Línea 309 siempre que se deban a causas justificadas y no afecten de forma significativa. Se realizará hasta el 15 de junio, excepto para bajas por no siembra y altas de nuevas parcelas de girasol, garbanzos, judías, que serán hasta el 30 de junio. Y, también, para las bajas por no siembra y altas de nuevas parcelas de cereales de invierno (maíz).



Remolachar.



Avda. Comuneros, 89  
923 188 453 sac@grupocab.es  
www.grupocab.es

### informática para el sector agro-ganadero

+

+

=
529,00 €

IVA incluido

OFERTA exclusiva para socios de Asaja. Válida hasta fin de existencias.
Acer TM P253 I3/4GB/500GB + Ricoh sg2100n Gel Color o HP Color deskjet 1010 + Eset Nod32 Antivirus

## NOTICIAS

# La organización cosecha un éxito rotundo en la jornada de Vitigudino

La jornada del pasado 14 de febrero celebrada en la localidad salmantina de Vitigudino cosechó un rotundo éxito debido tanto a la calidad de las ponencias como al público asistente. Unas 200 personas acudieron a las charlas informativas sobre Sanidad animal, desarrollo rural y novedades de la PAC 2017 que promovió la organización profesional ASAJA Salamanca en el complejo El Quijote y que contó con el apoyo de entidades como laboratorios MSD, caja España Duero, ATV Mercedes, Gamo Energías Y ADEZOS.

El presidente de la organización, Juan Luis Delgado, abrió la jornada y agradeció al público la gran acogida. El primero de los ponentes fue Giovanni Montoya, veterinario y técnico de rumiantes de laboratorios MSD que versó su exposición en la prevención de dos de las enfermedades más comunes que sufren los ejemplares de bovino como son las neumonías y diarreas y que causan ciertos agravios

a los ganaderos; también ofreció posibles soluciones una vez desarrolladas a los profesionales del campo que participaron activamente durante toda la ponencia.

En segundo lugar, José Antonio Corriero, de Gamo Energías, develó los beneficios de la energía fotovoltaica como la gran alternativa para rentabilizar las explotaciones, ya que éstas consumen cantidades ingentes de luz y, debido a la importante subida de impuestos, urge buscar soluciones que supongan un ahorro en las facturas. Además, contó, como caso práctico, con el apoyo de Amador del Molino, gerente del matadero Dehesa Grande, que ya opera con este tipo de alternativa. Juan Manuel García, gerente del grupo de acción local ADEZOS, fue el cuarto orador y explicó la importancia del grupo en la zona oeste de la provincia y desarrolló los puntos del programa de subvenciones al medio rural Leader para el periodo 2014-2020.

La charla sobre las últimas novedades de la PAC y los entresijos de las cesiones de derechos de pago básico se hizo esperar como agua de mayo al último de los ponentes, Jaime García Calvillo, técnico de la organización agraria, quien aclaró las dudas de los interesados no sin antes mencionar todos los aspectos en los que los profesionales del campo deben poner ojo avizor para una buena tramitación de la PAC. “Los datos hablan por sí solos. Esta OPA es la primera en cuanto al número de beneficiarios que nos confían sus solicitudes en la provincia de Salamanca, tanto socios como no. Y cada año nos superamos y batimos nuestro propio récord”, aclaró Jaime García a los medios de comunicación que cubrieron el evento.

Tras una intensa jornada, los asistentes pudieron degustar de un vino español que ofreció la OPA así como de los cuatro modelos de furgonetas y pick up que ATV Mercedes dejó en exposición.

### En imágenes...



Juan Luis Delgado, en la inauguración.



El veterinario Giovanni Montoya, durante su exposición.



El técnico Jaime García, a la salida de su charla.



El público abarrotó el salón



## NOTICIAS

# ASAJA Salamanca celebra su vigésima sexta Asamblea General

En imágenes...



La Junta Directiva de ASAJA Salamanca



Un momento, en el turno de 'Ruegos y preguntas'.



María José González Garrachón, durante su intervención.



El presidente regional y provincial, en la rueda de prensa.

La organización profesional ASAJA Salamanca organizó el pasado lunes, 6 de marzo, su XXVI Asamblea General en el salón de actos de Caja España Duero ubicado en la plaza de Los Bandos. El presidente provincial, Juan Luis Delgado, acompañado por la Junta Directiva, tras agradecer al centenar de personas que asistieron al acto entre socios, ex presidentes, miembros del cuerpo técnico de la organización y otras personalidades del sector agrario de la provincia, dio paso a la orden del día, no sin antes tener una mención especial para el presidente regional y para los ex presidentes provinciales Luis Ángel Cabezas y Juan del Pozo, éste último galardonado con el reconocimiento de la Insignia de Oro el pasado 2016.

Tras la lectura del acta de la sesión anterior que se aprobó por unanimidad, se pasó al informe del presidente y se detallaron así ciertos aspectos de su mandato desde que fuera elegido como líder de la asociación el pasado 6 de junio de 2016. Uno de los temas

que se resaltaron fue la búsqueda de unas oficinas propias “para tener más arraigo para los socios”. Asimismo, se informó sobre el resto de cuestiones internas y los próximos retos en los que se trabajará como es el hecho de estar más presente en ferias y seguir luchando por los intereses de los socios en particular y del sector al que se representa en general.

A finalizar el balance de cuentas, que reflejaron un saldo positivo, y el turno de ‘Ruegos y preguntas’ la coordinadora general de Política Agraria Comunitaria de la Junta de Castilla y León, María José González Garrachón, ofreció una charla sobre la actual campaña PAC aunque en un primer momento fuera Juan Pedro Medina, director general, el orador solicitado para la tarea. González Garrachón excusó la presencia del director al “estar realizando una labor con Luxemburgo muy beneficiosa para las arcas de la Región”. La coordinadora se congratuló de poder encontrarse en la ciudad de Salamanca y dibujó las

principales novedades de la actual campaña PAC así como algunos destacados que influyen en esta provincia sobre cualquier otra como los desajustes en la asignación de derechos por el tipo de superficies. González animó a los agricultores a participar en la encuesta sobre el futuro más allá de 2020 porque “les va en ello la estabilidad de sus empresas”.

El acto de clausura corrió a cargo de Donaciano Dujo que felicitó a la Junta por la gestión llevada a cabo tras estos meses y destacó el crecimiento en servicios y número de ASAJA Salamanca. Señaló “la buena sementera” de la provincia “cosa que no se da en el resto de comarcas de la Región” así como “los buenos pastos” y deseó que, en esta primavera, haya un aumento de pluviometría tan necesaria para la agricultura y ganadería, importantes para toda la Castilla y León pero “mucho más para esta provincia”. Dujo apostó por “seguir luchando por unos precios dignos” y repasó los distintos sectores.

## NOTICIAS

# El daño ocasionado por los conejos supone unas pérdidas de unos 430 euros por hectárea

A pesar de que se ha aprobado la caza de conejos con hurones en varias zonas de la provincia, la organización agraria ASAJA Salamanca indica que las medidas aprobadas llegan con un año de retraso pues la Administración hizo caso omiso a las peticiones de controlar estos animales el año pasado y, por tanto, los estragos de este año son mayores.

Muchos agricultores de la zona de la comarca de Salamanca han visto perjudicadas sus explotaciones en hasta un 20% de media con las consiguientes pérdidas que supone para el sector. En algunas parcelas situadas entre Almenara y Valverdón, los profesionales del campo han constatado cómo estos animales han arrasado con el 100% de la semilla que junto con el gasto en labores, herbicidas y abonos cifran las pérdidas en 430 euros por

hectáreas. “Si tenemos que sembrar un año y el otro lo dejamos de barbecho, dan ganas de no sembrar nada”

### Las medidas para frenar los perjuicios ocasionados por los animales llegan con un año de retraso

afirma uno de los agricultores. “Los animales se refugian en cualquier sitio, hasta en las placas solares y campan a sus anchas por las tierras”.

Monterrubio Villares de la Reina, Parada de Rubiales o Arcediano son otras de las localidades en que los agricultores de centeno, trigo o cebada han sido los afectados. Así, ASAJA

Salamanca requiere una mayor implicación para gestionar la plaga de conejos en los cotos y que se propicie un mayor control de estos animales que, debido a las crecientes lluvias del año pasado y una mayor vegetación, se ha propiciado un aumento en el número de conejos. Se suma, también, la falta de medidas desde hace un año para atajar la situación. “Son animales que se reproducen muy rápido y provocan daños bestiales al agricultor”, afirma otro de los profesionales afectados, quien además asevera que “la zona de la autovía está completamente atravesada y corre el peligro de que el firme ceda”.

Desde ASAJA Salamanca se pide que la Junta establezca un protocolo rápido de actuación y que implemente indemnizaciones que cubran los gastos que ocasionan estos animales.

## Aforo completo en el tour de las charlas PAC

La actual campaña de tramitaciones de las ayudas de la PAC —1 de febrero a 30 de abril— ha originado que la organización agraria llevase a cabo, tal y como realiza todos los años por estas fechas, un tour de información en las principales cabeceras de comarcas para explicar de primera mano y con el consiguiente contacto directo a todos los asociaciados y público en general sobre las novedades para el presente curso.

Los técnicos de la organización explicaron cuáles son los diversos puntos en los que los profesionales del campo están obligados a prestar especial atención por estar en juego la viabilidad de sus explotaciones.

El tour que ofreció ASAJA Salamanca recorrió, en primer lugar, la localidad de Vitigudino donde se dieron cita más de 200 personas en una jornada en la que el técnico Jaime García fue el encargado de informar a los ganaderos y agricultores pero que, además, se englobó como parte de otras actividades pues se enmarcó en un encuentro para tratar temas tan

cruciales como el desarrollo rural de la zona, la mejora en el aprovechamiento de energías fotovoltaicas y sanidad animal (prevención de neumonías y diarreas en el bovino).

Ana Santos, técnico de esta organización que se confirma como líder indiscutible en la gestión de solicitudes tanto en la provincia como en toda la Comunidad Autónoma, recogió el testigo para ofrecer los últimos detalles de la campaña PAC tanto en el municipio de Guijuelo como en Peñaranda.

Jaime García Calvillo repitió en Ledesma y la técnica Rebeca Bustillo hizo lo propio en la localidad de Alba de Tormes.

La sede de ASAJA Salamanca y concretamente el día 20 acogió la charla de la mano del técnico José Ignacio Hernández quien, además, cerró el ciclo de las jornadas informativas en la sala UNED de la localidad mirobrigense del día 21. Cabe recordar que, en esta delicada temporada, se trataron las cesiones de derecho de pago básico, cuyo trámites coinciden con los de la PAC y que, desde la organización, se recomienda informarse de todos los pormenores para adaptarse mejor al tipo de cesión ya que, actualmente, se fijan en 14 y algunos de ellos conllevan repercusiones fiscales o peajes.

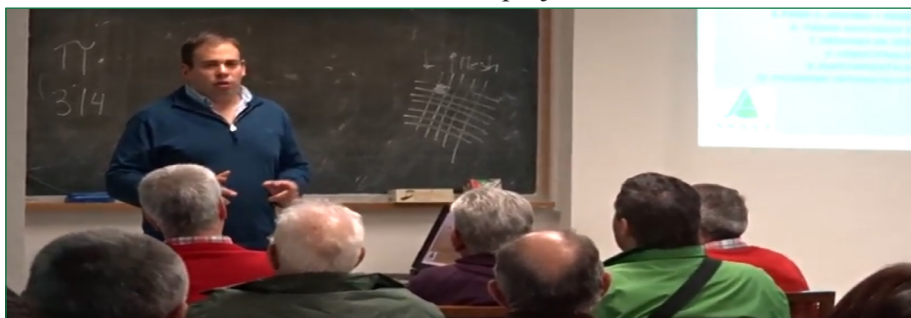

José Ignacio Hernández, durante su exposición de la sede central de ASAJA Salamanca.



## NOTICIAS

# Un centenar de remolacheros acuden a los cursos de reducción de costes en sondeos

Casi un centenar de personas dedicadas al cultivo de remolacha asistieron la mañana del 22 de febrero al curso intensivo sobre 'Reducción de costes de riego en sondeos' que impartía el profesor José Manuel Omaña. La inauguración corrió a cargo del presidente de la Asociación de Cultivadores de Remolacha de Salamanca, Pedro Jesús Blázquez Calle, y el técnico Javier González Clavijo. Tras hacer hincapié en diferentes aspectos de la actualidad del sector como la campaña de siembra, la disposición de la asociación para contar con las semillas de todas las casas comerciales para poder competir en el mercado, Blázquez valoró positivamente el hecho de trabajar con variedades más productivas por las que se consiga una mejoría en la rentabilidad y "no dejarse influenciar por lo que marca la industria".

De este modo, José Manuel Omaña de AIMCRA procedió con la convención para reducir los costos en cuanto al riego se refiere y mejorar así las explotaciones.

**MÁS FORMACIÓN.** La Asociación



José Manuel Omaña de AIMCRA, durante el curso.

de Investigación para la Mejora del Cultivo de la Remolacha Azucarera (AIMCRA) otorgó una nueva charla para los más de 90 profesionales salmantinos. En esta ocasión, los técnicos de AIMCRA, Julián Ayala, José Antonio Centeno y Estíbaliz López versaron sus ponencias, la mañana del 23 de febrero, en la fertilización de este cultivo y la enfermedad de rhi-

zoctonia. Por una parte, los expertos aconsejan seguir las recomendaciones de abonado en función del análisis del suelo pues la tendencia generalizada es "pecar en exceso y supone un perjuicio tanto en nitrógeno como en potasio", según Ayala. Por otra parte, se tomó en consideración la enfermedad de la rhizoctonia que causa pudrición en la raíz de la planta.

## Elegidos los vocales de ASAJA a las mesas de la lonja agropecuaria para los próximos cuatro años

Debido al cumplimiento de los estatutos de la lonja agropecuaria de Salamanca y, tras llegar al vencimiento del periodo de los representantes de ASAJA Salamanca en las mesas de precios, la organización reeligió a los vocales.

Desde que comenzara la andadura del pasado periodo en febrero de 2013 y, tras la excelente representación por cada uno de los profesionales expertos en sus respectivas secciones de trabajo, ASAJA Salamanca no llevará a cabo cambios sustanciales en cuanto a los vocales se refiere y seguirán otros cuatro años más representado a la organización. De este modo, quedan confeccionados de la siguiente

manera:

**MESA DE CEREALES.** Como titular Juan del Pozo Prieto y como suplente José Miguel Sánchez Carabias.

**MESA DE PATATA.** Como titular Cándido de Dios Hernández y como suplente Juan Carlos Diego Barba.

**MESA DE VACUNO DE VIDA.** Como titular Ricardo Escribano y como suplente Gabriel Benito Vicente.

**MESA DE VACUNO DE CARNE.** Como titular Emilio Galache y como suplente Tomás Centeno Díez.

**MESA DE OVINO.** Como titular Juan Rodríguez Valverde y como suplente Gabriel Benito Vicente.

**MESA DE PORCINO IBÉRICO Y BLAN-**

**CO.** Como titular Celestino Martín Sevillano y como suplente Jesús Angel Martín Pacheco.



El presidente y el consejo de vocales.

## NOTICIAS

# ASAJA Salamanca, la mejor apuesta de futuro

Dejar las explotaciones en manos de profesionales supone un gran alivio y tranquilidad para los trabajadores del campo que, continuamente, están obligados a poner ojo avizor en cada una de las normativas que regulan la actividad agroganadera. Por este motivo, confiar las explotaciones en ASAJA Salamanca resulta la mejor apuesta de futuro y, en especial, en épocas tan delicadas como las que se suceden en la actualidad por gestionarse la ayudas de la PAC.

**Solicitudes PAC.** Los datos avalan a esta organización que encabeza la lista de las que más afiliación aglutina no sólo en Salamanca o Castilla y León sino también en nuestro país. A ASAJA Salamanca acuden beneficiarios de otras zonas de España y la opa fue líder indiscutible en la provincia, con 1223 PAC tramitadas en 2016. Se constata un crecimiento anual, se han hecho factibles 200 solicitudes más

desde 2012. En la Comunidad, desde los últimos cuatro años se ha aumentado en 2.000 solicitudes PAC.

**Cursos.** En cuanto a la actividad formativa, 25 años avalan a esta organización que ha llegado a impartir hasta 40 cursos al año de diversas temáticas como Incorporación a la Empresa Agraria, Bienestar animal para transporte de ganado vivo, Bienestar animal para explotaciones de porcino, Informática aplicada al sector agropecuuario y Manipulador de plaguicidas, entre otros. Unos 400 alumnos pasan por las oficinas de ASAJA Salamanca al año y, también, tienen disponible la versión on line, siempre bajo la supervisión de profesores expertos en sus respectivos campos de trabajo.

**Actualidad y servicios.** ASAJA Salamanca defiende a los agricultores y ganaderos en todas las cuestiones que redunden en los intereses de los profesionales del campo siempre bajo

una mirada crítica y respetuosa ante todos los entes económicos y sociales. Vela, especialmente, por la incorporación de los jóvenes y las mujeres a la actividad en un medio, el rural, pilar fundamental de la organización. Asimismo, es imprescindible dotar de la acción aseguradora de la OPA, que, en esta campaña de siembra de la remolacha, se hace más que necesaria la contratación de la Línea 326 para dar cobertura de no nascencia al cultivo pues posiblemente sea uno de los siniestros que se produce con mayor frecuencia. ASAJA Salamanca ofrece un amplio abanico de servicios tanto a asociados como no, y con la garantía de estar en manos de los mejores profesionales. Porque sentirse parte de una organización agraria que, desde la independencia de los poderes políticos y económicos, defiende de una forma profesional los intereses es la mejor apuesta de futuro.



Equipo de profesionales que componen la organización salmantina.

CAMPAÑA PAC 2017

TRAMITAMOS SU SOLICITUD DE LA PAC  
Y LE ANTICIPAMOS  
SUS AYUDAS AGROGANADERAS

Y LLÉVESE UN SEGURO GRATUITO  
DE RESPONSABILIDAD CIVIL PARA SU GANADO

 Banco Caixa Geral  
Grupo Caixa Geral de Depósitos





## BREVES



### ■ BUENAS VENTAS EN LA FERIA DE MARZO.

El recinto ferial del Mercado Regional de Ganados de la Diputación de Salamanca acogió a 230 cabezas de bovino jóvenes comprendidas entre siete y dieciocho meses en la habitual feria de marzo que se ha caracterizado por el buen número de ventas realizadas. Las ganaderías de cinco de las asociaciones más presentes en este tipo de eventos presentaron sus ejemplares: UCHAE, Asociación Nacional de Criadores de Ganado Vacuno Charolés, Blonde de Aquitania de Castilla y León, Aberdeen Angus y la Asociación de Criadores de Limusín de Castilla y León.



### ■ APROBADAS LAS MEDIDAS CONTRA TOPILLOS.

El Tribunal Superior de Justicia de Castilla y León dicta una resolución que apoya las medidas contra los topillos declarados como plaga por la Junta en siete comarcas de la Región entre las que se encuentra Peñaranda desde el 1 de diciembre. La consejera de Agricultura y Ganadería, Milagros Marcos, ha declarado que “las presiones judiciales” de grupos ecologistas para limitar el uso de veneno y la quema controlada en las cunetas han quedado desactivadas por resolución judicial.



### ■ NUEVAS AMENAZAS AL VINO ESPAÑOL.

Los agricultores franceses amenazan de nuevo al sector vitivinícola español. Así la organización agraria francesa ha anunciado que dirigirá nuevas acciones de protesta e insta a sus coetáneos a “no ser engañados con un etiquetado falso que induce al error al ser vinos españoles pero con códigos de publicidad referentes al vino francés”, aseguró Anaïs Amalric, copresidente de la organización agraria. Además, propone que los vinos españoles no se vendan junto a los franceses sino apartados con los extranjeros y solicita un etiquetado claro.



### ■ IMPORTANTE UNIÓN DEL SECTOR GANADERO.

Quince asociaciones del sector ganadero, entre ellas ASAJA Salamanca, se han unido en un frente común para urgir a la Administración un trabajo conjunto que combine las actuaciones sanitarias con un trato justo y mayor flexibilidad al ganadero para que le permita seguir obteniendo rentabilidad en sus explotaciones. Esta unión de colectivos no responde ni está vinculada ni representa ninguna fuerza política y se desecha cualquier colaboración con los partidos políticos.

**Descuento  
-30%**

**Neumáticos  
Agroindustriales**



**¿ NECESITAS CAMBIAR  
TUS NEUMÁTICOS ?**

**Tenemos la mayor oferta:**

Agro-industriales, turismo, 4x4, moto y furgoneta.

**-30%**

**Descuento 30% en agroindustriales:**  
utiliza **ASAJASAL#A** en tu compra.

**-5%**

**Descuento 5% en otros neumáticos:**  
utiliza **ASAJASAL#O** en tu compra.

**Tu compra más fácil, en Onneu:**

Realiza tu pedido en nuestra tienda y **lo enviamos donde nos indiques**. Selecciona uno de nuestros talleres asociados y realizarán el montaje de tus neumáticos. Paga el montaje directamente al taller.



**Atención al cliente:**  
**91 110 87 12 / 647 43 60 21**



**www.onneu.es**



**pedidos@onneu.es**

## AGENDA

### Hasta el 31 de marzo

Fecha límite para la suscripción de los módulos 1 y 2 del seguro de coberturas crecientes para cultivos forrajeros, excepto el maíz forrajero.

### Hasta el 1 de abril

El 1 de abril finaliza el plazo para llevar a cabo la modificación del seguro de cultivos herbáceos extensivos en secano.

### Hasta el 30 de abril

Desde el 1 de febrero hasta el 30 de abril, los beneficiarios podrán realizar en ASAJA Salamanca sus solicitudes para las ayudas de la PAC.

### Hasta el 15 de junio

Plazo para modificar el seguro de cultivos herbáceos extensivos en regadío y para bajas por no siembra y altas de girasol, garbanzos, judías.

### Hasta el 30 de junio

Hasta el 30 de junio los profesionales podrán registrar altas o bajas por no siembra de cereales de primavera.

### Continúa...

Sigue abierto el plazo de matrícula para las diferentes actividades formativas que oferta ASAJA-Salamanca como: 'Informática', 'Incorporación a la Empresa Agraria', 'Manipulador de productos fitosanitarios' en los diversos niveles, 'Bienestar de transporte de ganado' y 'Bienestar de porcino', entre otros.

### Recuerda...

Permanece abierto el plazo para el acceso de jóvenes agricultores a la empresa agraria y planes de mejora, cuyos expedientes se revisarán en la próxima convocatoria.

## ENCUESTA

### Futura PAC 2020

El comisario Phil Hogan presentó un cuestionario de política agraria comunitaria para los ciudadanos expresen su preocupación sobre lo que respecta a la política agraria comunitaria e inquietudes para la futura PAC de 2020.

En este sentido, el cuestionario se divide en cinco apartados: información general del participante; agricultura, zonas rurales y la PAC hoy, objetivos y gobernanza, agricultura, zonas rurales y PAC futura y, el quinto apartado, síntesis: modernización y simplificación.

Desde el pasado 2 de febrero y hasta el día 2 de mayo, el enlace estará activo. Para acceder a él, entre en la página web: [asajasalamanca.com](http://asajasalamanca.com) y busque la noticia en la sección de actualidad.



A continuación, busque la noticia de la encuesta.



Y pinche en 'aquí'.



Te ofrece todos los lunes la mejor información del sector en tu televisor



Noticias	El tiempo	El próximo protagonista puedes ser tú
Reportajes	Actualidad	
La Lonja	Entrevistas	

Participa: 923 190 720  
[prensa@asajasalamanca.com](mailto:prensa@asajasalamanca.com)

Te informamos los  
lunes a las 22:30 h. en



Con el apoyo de





## VENDO-COMPRO

### GANADO

**Vendo** 300 ovejas y 40 corderas de carne. Tfno 685227365, zona Ciudad Rodrigo.

**Vendo** terneros salers de 11 a 13 meses de edad, zona Ciudad Rodrigo. Tfno. 667578925

**Vendo** novillas limusines, zona Aldehuela de Yeltes. Tfno 687400196.

**Vendo** añojos limusín, ganadería selecta inscrita en la Federación de Limusin. Tfno 625184422.

**Vendo** vacas cruzadas para nuevas incorporaciones. Tfno 610544244.

**Vendo** sementales charoleses y limusines franceses. Tfno 607934444.

### MAQUINARIA

**Vendo** tractor MF-3670 (170cv), con 9000 horas, buen estado. Un solo dueño. Tfno: 659955931.

**Vendo** cosechadora de patata marca Bergmann modelo k100. Tfno 658263247.

**Vendo** empacadora New Holland bb-9060 Crop-Cutter con o sin rastros. Tfno 678081945.

**Vendo** tractor Same Tiger 100 cv, remolque, sembrador, abonadora, cultivadores y pala. Tfno 649165264.

**Vendo** limpiadora marca Tejedor, máquina de sembrar girasol de Vizcaya y peine de cortar forraje. Tfno 67219329.

**Vendo** arados de seis cuerpos tipo romanos. Y alquiler dos naves: 125 metros y 375 m. Tfno 686845494 (Salamanca).

**Vendo** empacadora Battle de dos cuerdas, con carro agrupador. Buen estado. Tfno 678749855.

**Compro** semichisel de 13 a 15 brazos con rodillo. Tfno 685227365.

### FORRAJE, PAJA Y OTROS

**Vendo** forraje microensilado de avena. Tfno 627478656.

**Vendo** paja, paquetón cuatro cuerdas, trigo y cebada. Tfno 669952033/ 617516542.

**Vendo** forraje de avena en paquete grande. Tfno. 696061425.

**Vendo** 5 t de arritas asfixiadas y seleccionadas. Tfno. 635181337.

**Vendo** paja de y forrajes de avena en paquetes pequeños de uno. Tfno. 605445431.

**Vendo** puertas de chapa especiales para naves ganaderas, de una hoja y de dos medidas 2'20x2'20 y de 2'20x1'20.

**Vendo** ventiladores de acero inoxidable de 1'60x1'60 m y extractores todo nuevo sin usar. Tfno. 633139872.

**Vendo** tubos de riego. Tfno 686845494 (Salamanca)

### FINCAS Y DERECHOS

**Vendo** parcela en Calzada de Valdunciel de 6 has, 28 áreas y cuatro centiáreas. Regadío. Tfno. 619401533.

**Vendo o alquiler** local de 200 m2 y piso de 70 m2, en Ciudad Rodrigo. Tfno 685227365.

**Compro o alquiler** fincas de gran extensión con tamaño mínimo de 100 has, potencial forestal (pinares). Tfno 646024300.

**Alquiler** parcelas para pastos para la PAC 2017. Tfno: 679465343.

**Vendo** 8,37 derechos de pago básico de la región 16 (regadío). Tfno 639143346.

**Compro** derechos de pago básico de las regiones 103 y 203. Tfno 651425107.

### TRABAJO

**Se ofrece** chico con experiencia para sala de ordeño en Salamanca o alrededores. Daniel. Tfno. 642497383.

**Se ofrece** tractorista con experiencia en todo tipo labores para Castilla y León. También manejo de cosechadoras. Tfno. 645476990.

**Se ofrece** matrimonio para finca agrícola y ganadera. Experiencia y seriedad. Tfno. 633121703.

**Se ofrece** tractorista con experiencia y manejo de cosechadora. Carné Fito. También experiencia en soldadura. Tfno. 645050085.

**Se ofrece** esparcir basura. Tfno. 627478656.

**Se necesita** vaquero en zona las veguillas (Salamanca). Tfno de contacto. 657214414.

#### SIETE HUEBRAS

GANADERIA SELECTA DE RAZA LIMUSINA  
SAN MORALES (SALAMANCA)

VENTA DE REPRODUCTORES

Tfno. 635 628 988



limucyl

FEDERACIÓN ESPAÑOLA CRIADORES  
**LIMUSIN**

## PAN DE ANGEL, S.L.



C/ Escuelas, 1  
Tfno./Fax 923 51 80 79  
Móvil 666 53 66 46  
37216 CIPEREZ (Salamanca)  
www.pandeangel.com - info@pandeangel.com

**FABIÁN MARTÍN**  
Gerente

# AGROVERDE



## TARJETA AGROVERDE

Financia tus compras agrarias con  
total facilidad y flexibilidad.  
Sin comisión de emisión y mantenimiento.

